

PROGETTO:	Studio di Microzonazione Sismica del territorio comunale di Moglia (MN)
LOCALITA':	Moglia (MN)

## Verifica secondo le linee guida SESAME, 2005

**Picco H/V a  $1.55 \pm 0.20$  Hz (nell'intervallo 0.5 - 64.0 Hz).**

<b>Criteri per una curva H/V affidabile</b> [ Tutti 3 dovrebbero risultare soddisfatti]		
$f_0 > 10 / L_w$	OK	
$n_c(f_0) > 200$	OK	
$\sigma_A(f) < 2$ per $0.5f_0 < f < 2f_0$ se $f_0 > 0.5\text{Hz}$ $\sigma_A(f) < 3$ per $0.5f_0 < f < 2f_0$ se $f_0 < 0.5\text{Hz}$	OK	
<b>Criteri per un picco H/V chiaro*</b> [ Almeno 5 su 6 dovrebbero essere soddisfatti]		
Esiste $f^-$ in $[f_0/4, f_0]$   $A_{H/V}(f^-) < A_0 / 2$		NO
Esiste $f^+$ in $[f_0, 4f_0]$   $A_{H/V}(f^+) < A_0 / 2$		NO
$A_0 > 2$		NO
$f_{\text{picco}} [A_{H/V}(f) \pm \sigma_A(f)] = f_0 \pm 5\%$		OK
$\sigma_f < \varepsilon(f_0)$		OK
$\sigma_A(f_0) < \theta(f_0)$		OK

$L_w$	lunghezza della finestra
$n_w$	numero di finestre usate nell'analisi
$n_c = L_w n_w f_0$	numero di cicli significativi
$f$	frequenza attuale
$f_0$	frequenza del picco H/V
$\sigma_f$	deviazione standard della frequenza del picco H/V
$\varepsilon(f_0)$	valore di soglia per la condizione di stabilità $\sigma_f < \varepsilon(f_0)$
$A_0$	ampiezza della curva H/V alla frequenza $f_0$
$A_{H/V}(f)$	ampiezza della curva H/V alla frequenza $f$
$f^-$	frequenza tra $f_0/4$ e $f_0$ alla quale $A_{H/V}(f^-) < A_0/2$
$f^+$	frequenza tra $f_0$ e $4f_0$ alla quale $A_{H/V}(f^+) < A_0/2$
$\sigma_A(f)$	deviazione standard di $A_{H/V}(f)$ , $\sigma_A(f)$ è il fattore per il quale la curva $A_{H/V}(f)$ media deve essere moltiplicata o divisa
$\sigma_{\log H/V}(f)$	deviazione standard della funzione $\log A_{H/V}(f)$
$\theta(f_0)$	valore di soglia per la condizione di stabilità $\sigma_A(f) < \theta(f_0)$

Valori di soglia per $\sigma_f$ e $\sigma_A(f_0)$					
Intervallo di freq. [ Hz]	< 0.2	0.2 – 0.5	0.5 – 1.0	1.0 – 2.0	> 2.0
$\varepsilon(f_0)$ [ Hz]	$0.25 f_0$	$0.2 f_0$	$0.15 f_0$	$0.10 f_0$	$0.05 f_0$
$\theta(f_0)$ per $\sigma_A(f_0)$	3.0	2.5	2.0	1.78	1.58
$\log \theta(f_0)$ per $\sigma_{\log H/V}(f_0)$	0.48	0.40	0.30	0.25	0.20

\*I risultati relativi alle verifiche eseguite ai sensi delle linee guida SESAME, evidenziano che il segnale presenta un picco H/V "non chiaro". Tale segnale tuttavia è comunque interpretabile, poiché, sempre ai sensi delle linee guida SESAME, corrisponde a un picco di origine stratigrafica.

PROGETTO:	Studio di Microzonazione Sismica del territorio comunale di Moglia (MN)
LOCALITA':	Moglia (MN)

## PROVA TROMOGRAFICA MGLA18

Comune Moglia	Località Moglia	
Cantiere	Data 31/10/2013	Ora 10.37
Codice lavoro MGLA.00.1325 - Microzonazione Moglia		
Codice Prova	Codice file MGLA18	Durata (min) 20'
Strumento ECHO 3 TROMO Ambrogeo	Freq.camp. 155 Hz	Freq. sensore 2.0 Hz
Operatore Dr. Geol. Matteo Baisi		

## CONDIZIONI ATMOSFERICHE

Vento	<input type="checkbox"/> assente	<input checked="" type="checkbox"/> debole (<5m/s)	<input type="checkbox"/> medio (5>v>30 m/s)	<input type="checkbox"/> forte (>30 m/s)
Pioggia	<input checked="" type="checkbox"/> assente	<input type="checkbox"/> debole (30 sec.)	<input type="checkbox"/> media	<input type="checkbox"/> forte

## TERRENO DI PROVA

Suolo	<input checked="" type="checkbox"/> argilloso-limoso soffice	<input type="checkbox"/> argilloso-limoso duro	<input checked="" type="checkbox"/> con erba	<input type="checkbox"/> senza erba
	<input type="checkbox"/> ghiaia	<input type="checkbox"/> sabbia	<input type="checkbox"/> roccia	
	<input type="checkbox"/> suolo asciutto		<input checked="" type="checkbox"/> suolo umido	<input type="checkbox"/> suolo saturo
Pavimentazione artificiale	<input type="checkbox"/> rilevato in ghiaia	<input type="checkbox"/> cemento/cls	<input type="checkbox"/> asfalto	<input type="checkbox"/> ceramica
	<input type="checkbox"/> altro:			
Accoppiamento sensore	<input checked="" type="checkbox"/> piedini infissi	<input type="checkbox"/> piedini da pavimento	<input type="checkbox"/> accoppiamento artificiale	<input type="checkbox"/> sabbia <input type="checkbox"/> altro

## STRUTTURE CIRCOSTANTI

Abitazioni	<input type="checkbox"/> assenti	<input checked="" type="checkbox"/> sparse	<input type="checkbox"/> fitte	<input type="checkbox"/> molto fitte
Fabbriche	<input checked="" type="checkbox"/> assenti	<input type="checkbox"/> sparse	<input type="checkbox"/> fitte	<input type="checkbox"/> molto fitte
Ponti	<input checked="" type="checkbox"/> assenti		<input type="checkbox"/> presenti	
Strutt.sottterr.	<input checked="" type="checkbox"/> assenti		<input type="checkbox"/> presenti:	
Piante	<input type="checkbox"/> assenti	<input checked="" type="checkbox"/> sparse	<input type="checkbox"/> fitte	<input type="checkbox"/> molto fitte

## SORGENTI RUMORE

Disturbo discontinuo		assente	raro	moderato	forte	molto forte	Distanza (m)
		auto		x			
camion	x						
passanti			x			H=3,5 m L=10 m	
altro ciclisti			x			H=3,5 m L=10 m	
Dist. cont.	<input checked="" type="checkbox"/> assente		<input type="checkbox"/> presente: descrizione				

## OSSERVAZIONI

--

 <b>EN GEO S.r.l.</b> ENGINEERING GEOLOGIST	Elaborato	Data	Agg.	Pag.
	Report indagine tromografica MGLA18	Dicembre 2013	0	1 di 6

PROGETTO:	Studio di Microzonazione Sismica del territorio comunale di Moglia (MN)
LOCALITA':	Moglia (MN)

## Tracce in input

### Dati riepilogativi:

Numero tracce: 3  
 Durata registrazione: 1200 s  
 Frequenza di campionamento: 155.00Hz  
 Numero campioni: 186000  
 Direzioni tracce: Nord-Sud; Est-Ovest; Verticale.  
 Latitudine: 44.9332 N  
 Longitudine: 10.9187 E

## Finestre selezionate

### Dati riepilogativi:

Numero totale finestre selezionate: 37  
 Numero finestre incluse nel calcolo: 24  
 Dimensione temporale finestre: 30.00 s  
 Tipo di lisciamento: Konno & Ohmachi  
 Percentuale di lisciamento: 10.00 %  
 Coefficiente di banda: 40.00

### Grafici tracce con finestre selezionate:

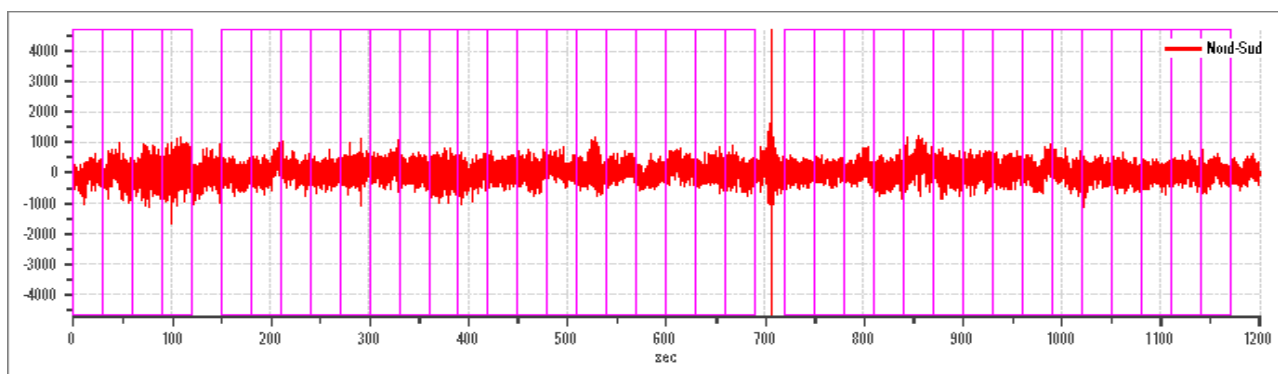

Traccia e finestre selezionate in direzione Nord-Sud

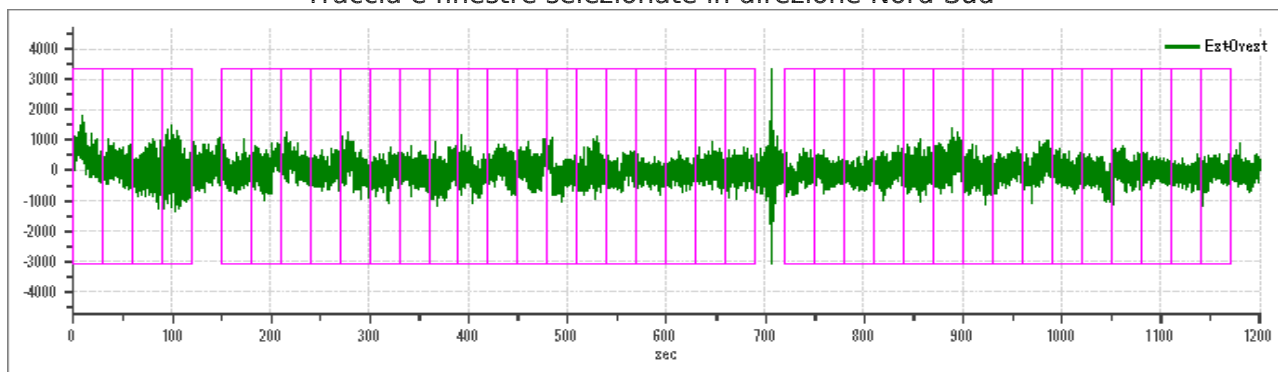

Traccia e finestre selezionate in direzione Est-Ovest

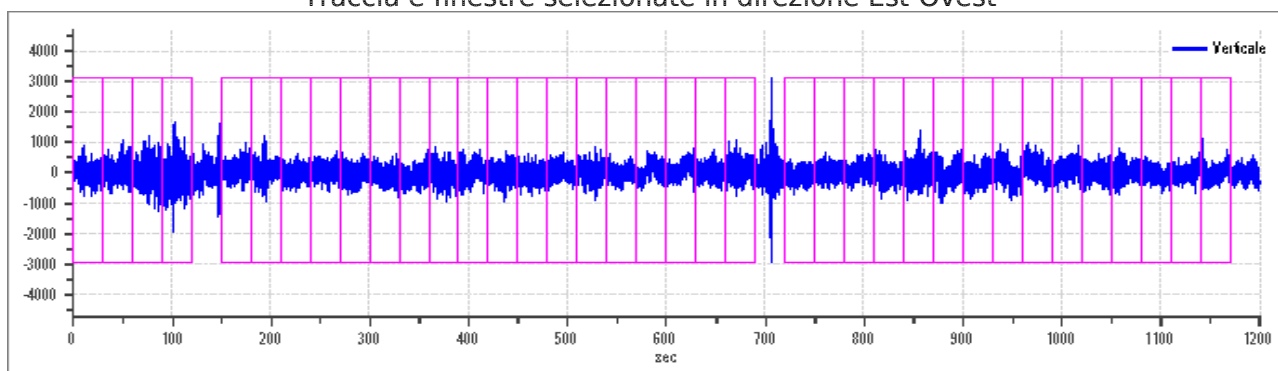

Traccia e finestre selezionate in direzione Verticale

 <b>EN GEO</b> S.r.l. <small>ENGINEERING GEOLOGIST</small>	Elaborato	Data	Agg.	Pag.
	Report indagine tromografica MGLA18	Dicembre 2013	0	2 di 6

PROGETTO:	Studio di Microzonazione Sismica del territorio comunale di Moglia (MN)
LOCALITA':	Moglia (MN)

## SPETTRI DELLE SINGOLE COMPONENTI

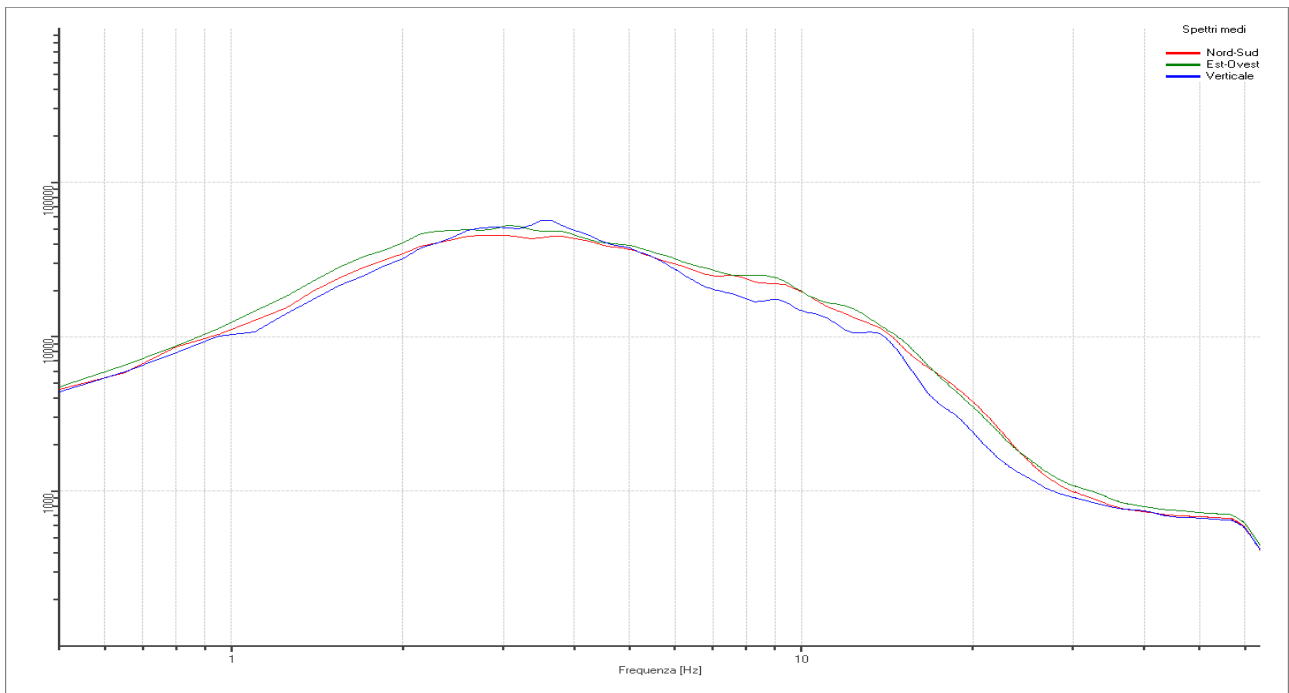

### Rapporto spettrale H/V

#### Dati riepilogativi:

Frequenza massima: 64.00 Hz

Frequenza minima: 0.50 Hz

Passo frequenze: 0.15 Hz Tipo lisciamento:: Konno & Ohmachi

Percentuale di lisciamento: 10.00 %

Tipo di somma direzionale: Media aritmetica

#### Risultati:

Frequenza del picco del rapporto H/V: 21.05 Hz  $\pm$  0.12 Hz



Grafico rapporto spettrale H/V naturale con curva H/V sintetica

PROGETTO:	Studio di Microzonazione Sismica del territorio comunale di Moglia (MN)
LOCALITA':	Moglia (MN)



*Mapa della stazionarietà degli spettri*

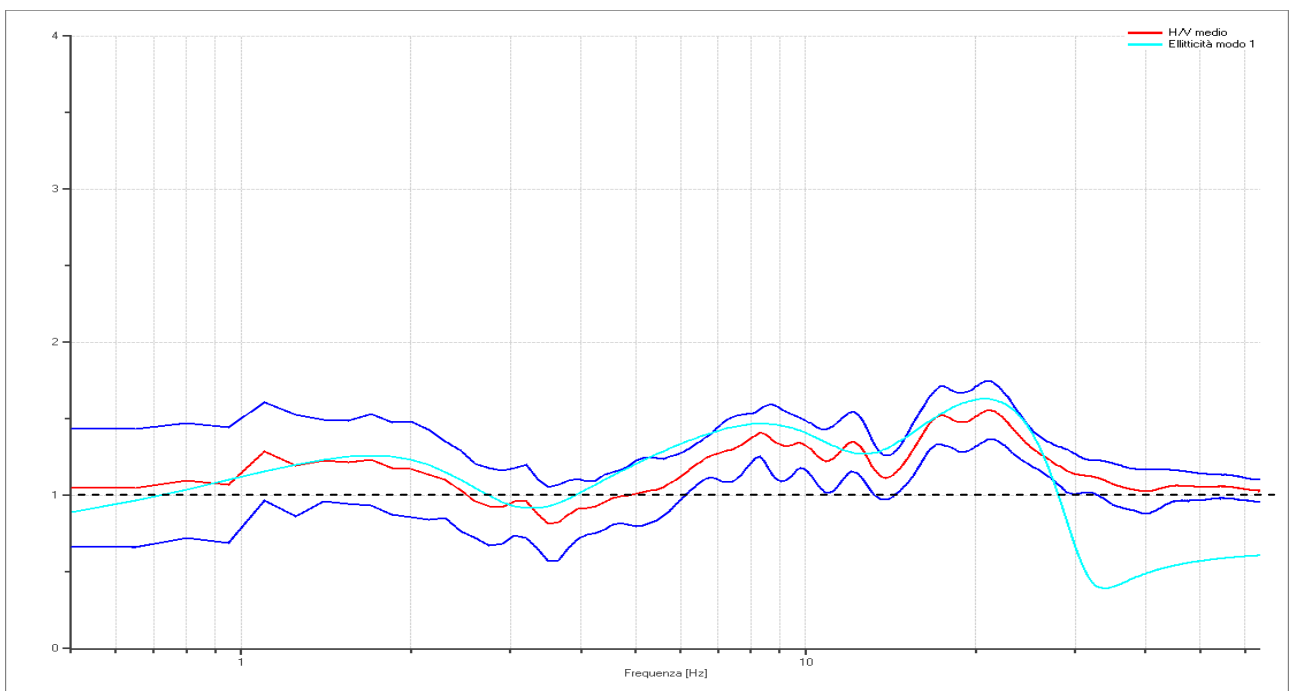
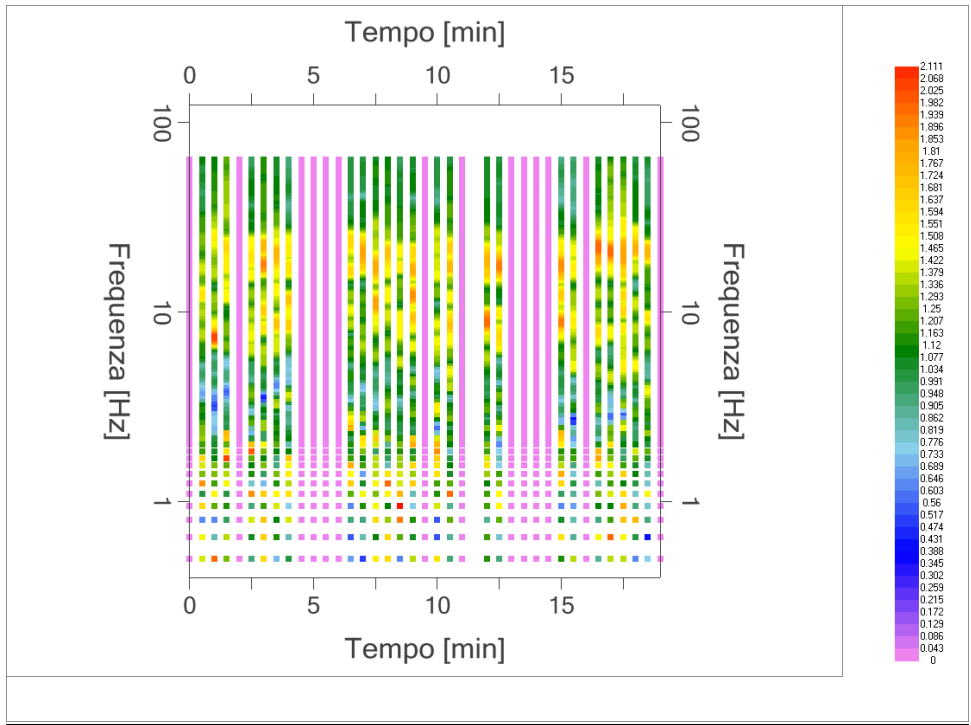
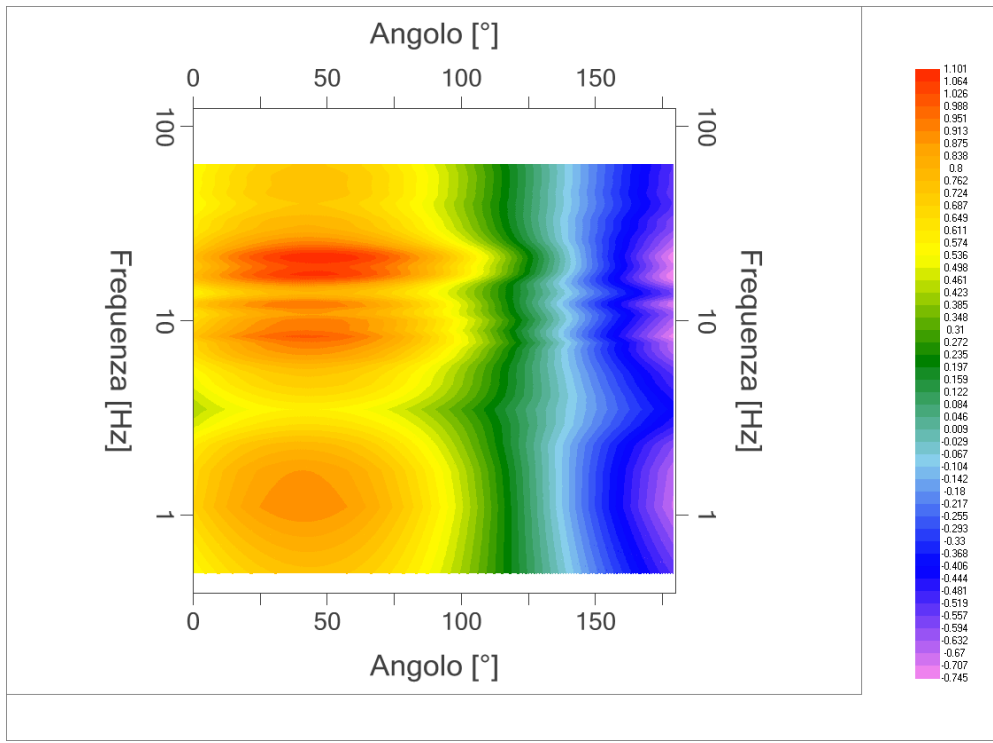

*DIREZIONALITA' H/V*

PROGETTO:	Studio di Microzonazione Sismica del territorio comunale di Moglia (MN)
LOCALITA':	Moglia (MN)

## Modello stratigrafico

### Dati riepilogativi:

Numero strati: 8  
 Frequenza del picco dell'ellitticità: 20.75 Hz  
 Valore di disadattamento: -1.00  
 Valore Vs30: **318.55 m/s**

### Dati della stratigrafia:

Strato	Profondità [m]	Spessore [m]	Peso per Unità di Vol. [kN/m <sup>3</sup> ]	Coeff. di Poisson	Velocità onde di taglio [m/s]
1	0	1.05	18	0.35	90
2	1.05	0.6	18	0.35	185
3	1.65	2	18	0.35	230
4	3.65	2.5	18	0.35	210
5	6.15	7.5	18	0.35	380
6	13.65	35	18	0.35	420
7	48.65	80	18	0.4	730
8	128.65	1	18	0.4	900

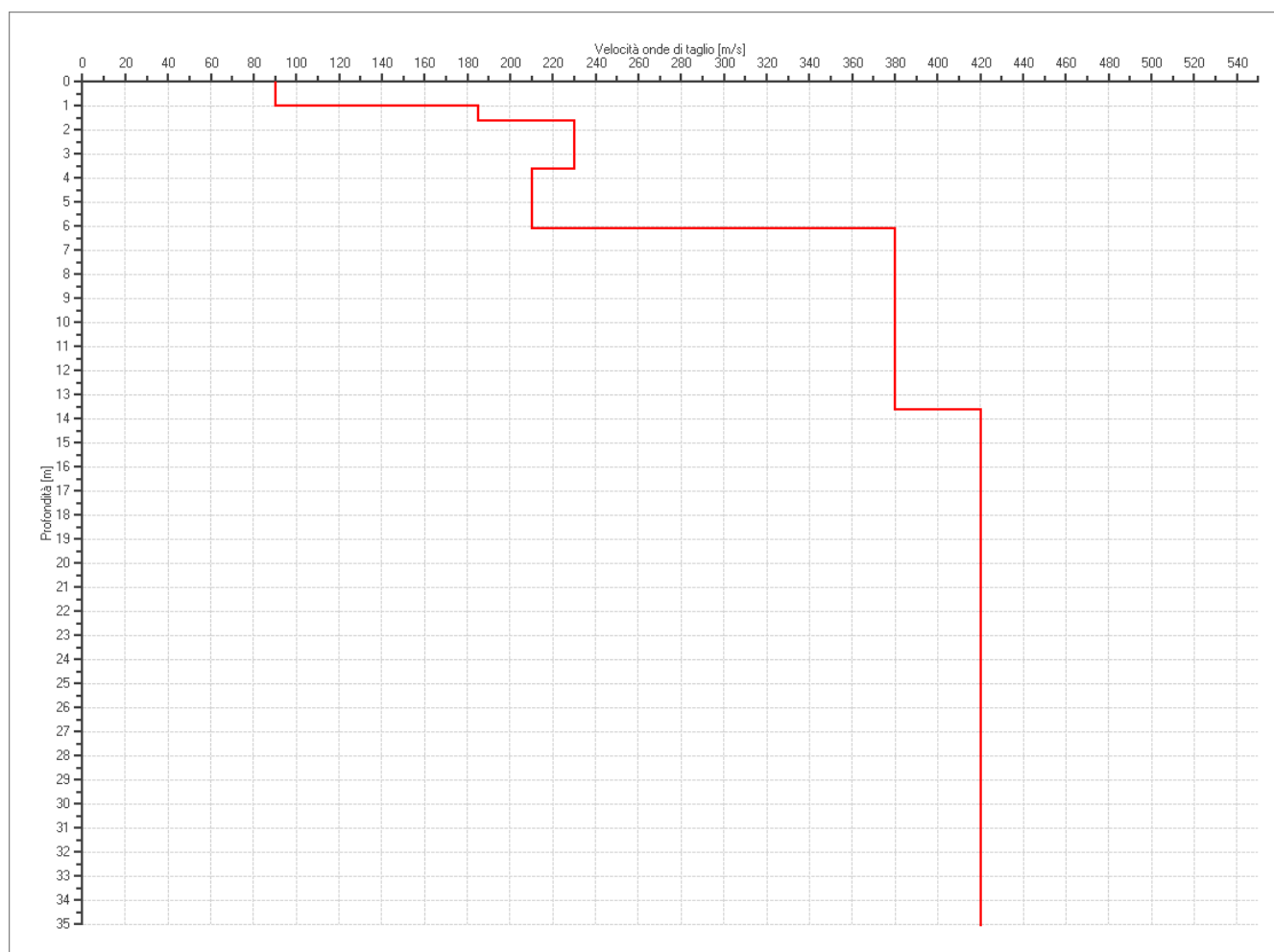

PROFILO DELLE VELOCITÀ DELLE ONDE DI TAGLIO

PROGETTO:	Studio di Microzonazione Sismica del territorio comunale di Moglia (MN)
LOCALITA':	Moglia (MN)

## Verifica secondo le linee guida SESAME, 2005

Picco H/V a  $21.05 \pm 0.12$  Hz (nell'intervallo 0.5 - 64.0 Hz).

### Criteri per una curva H/V affidabile

[ Tutti 3 dovrebbero risultare soddisfatti ]

$f_0 > 10 / L_w$	OK
$n_c(f_0) > 200$	OK
$\sigma_A(f) < 2$ per $0.5f_0 < f < 2f_0$ se $f_0 > 0.5$ Hz $\sigma_A(f) < 3$ per $0.5f_0 < f < 2f_0$ se $f_0 < 0.5$ Hz	OK

### Criteri per un picco H/V chiaro\*

[ Almeno 5 su 6 dovrebbero essere soddisfatti ]

Esiste $f^-$ in $[ f_0/4, f_0 ]$   $A_{H/V}(f^-) < A_0 / 2$	NO
Esiste $f^+$ in $[ f_0, 4f_0 ]$   $A_{H/V}(f^+) < A_0 / 2$	NO
$A_0 > 2$	NO
$f_{picco} [ A_{H/V}(f) \pm \sigma_A(f) ] = f_0 \pm 5\%$	OK
$\sigma_f < \varepsilon(f_0)$	OK
$\sigma_A(f_0) < \theta(f_0)$	OK

$L_w$	lunghezza della finestra
$n_w$	numero di finestre usate nell'analisi
$n_c = L_w n_w f_0$	numero di cicli significativi
$f$	frequenza attuale
$f_0$	frequenza del picco H/V
$\sigma_f$	deviazione standard della frequenza del picco H/V
$\varepsilon(f_0)$	valore di soglia per la condizione di stabilità $\sigma_f < \varepsilon(f_0)$
$A_0$	ampiezza della curva H/V alla frequenza $f_0$
$A_{H/V}(f)$	ampiezza della curva H/V alla frequenza $f$
$f^-$	frequenza tra $f_0/4$ e $f_0$ alla quale $A_{H/V}(f^-) < A_0/2$
$f^+$	frequenza tra $f_0$ e $4f_0$ alla quale $A_{H/V}(f^+) < A_0/2$
$\sigma_A(f)$	deviazione standard di $A_{H/V}(f)$ , $\sigma_A(f)$ è il fattore per il quale la curva $A_{H/V}(f)$ media deve essere moltiplicata o divisa
$\sigma_{\log H/V}(f)$	deviazione standard della funzione $\log A_{H/V}(f)$
$\theta(f_0)$	valore di soglia per la condizione di stabilità $\sigma_A(f) < \theta(f_0)$

### Valori di soglia per $\sigma_f$ e $\sigma_A(f_0)$

Intervallo di freq. [ Hz ]	< 0.2	0.2 - 0.5	0.5 - 1.0	1.0 - 2.0	> 2.0
$\varepsilon(f_0)$ [ Hz ]	$0.25 f_0$	$0.2 f_0$	$0.15 f_0$	$0.10 f_0$	$0.05 f_0$
$\theta(f_0)$ per $\sigma_A(f_0)$	3.0	2.5	2.0	1.78	1.58
$\log \theta(f_0)$ per $\sigma_{\log H/V}(f_0)$	0.48	0.40	0.30	0.25	0.20

\*I risultati relativi alle verifiche eseguite ai sensi delle linee guida SESAME, evidenziano che il segnale presenta un picco H/V "non chiaro". Tale segnale tuttavia è comunque interpretabile, poiché, sempre ai sensi delle linee guida SESAME, corrisponde a un picco di origine stratigrafica.

 <b>EN GEO</b> S.r.l. ENGINEERING GEOLOGIST	Elaborato	Data	Agg.	Pag.
	Report indagine tromografica MGLA18	Dicembre 2013	0	6 di 6

PROGETTO:	Studio di Microzonazione Sismica del territorio comunale di Moglia (MN)
LOCALITA':	Moglia (MN)

## PROVA TROMOGRAFICA MGLA19

Comune Moglia	Località Moglia	
Cantiere	Data 31/10/2013	Ora 11.06
Codice lavoro MGLA.00.1325 - Microzonazione Moglia		
Codice Prova	Codice file MGLA19	Durata (min) 20'
Strumento ECHO 3 TROMO Ambrogeo	Freq.camp. 155 Hz	Freq. sensore 2.0 Hz
Operatore Dr. Geol. Matteo Baisi		

## CONDIZIONI ATMOSFERICHE

Vento	<input type="checkbox"/> assente	<input checked="" type="checkbox"/> debole (<5m/s)	<input type="checkbox"/> medio (5>v>30 m/s)	<input type="checkbox"/> forte (>30 m/s)
Pioggia	<input checked="" type="checkbox"/> assente	<input type="checkbox"/> debole (30 sec.)	<input type="checkbox"/> media	<input type="checkbox"/> forte

## TERRENO DI PROVA

Suolo	<input checked="" type="checkbox"/> argilloso-limoso soffice	<input type="checkbox"/> argilloso-limoso duro	<input checked="" type="checkbox"/> con erba	<input type="checkbox"/> senza erba
	<input type="checkbox"/> ghiaia	<input type="checkbox"/> sabbia	<input type="checkbox"/> roccia	
	<input type="checkbox"/> suolo asciutto		<input checked="" type="checkbox"/> suolo umido	<input type="checkbox"/> suolo saturo
Pavimentazione artificiale	<input type="checkbox"/> rilevato in ghiaia	<input type="checkbox"/> cemento/cls	<input type="checkbox"/> asfalto	<input type="checkbox"/> ceramica
	<input type="checkbox"/> altro:			
Accoppiamento sensore	<input checked="" type="checkbox"/> piedini infissi	<input type="checkbox"/> piedini da pavimento	<input type="checkbox"/> accoppiamento artificiale	<input type="checkbox"/> sabbia <input type="checkbox"/> altro

## STRUTTURE CIRCOSTANTI

Abitazioni	<input checked="" type="checkbox"/> assenti	<input type="checkbox"/> sparse	<input type="checkbox"/> fitte	<input type="checkbox"/> molto fitte
Fabbriche	<input checked="" type="checkbox"/> assenti	<input type="checkbox"/> sparse	<input type="checkbox"/> fitte	<input type="checkbox"/> molto fitte
Ponti	<input checked="" type="checkbox"/> assenti		<input type="checkbox"/> presenti	
Strutt.sotterr.	<input checked="" type="checkbox"/> assenti		<input type="checkbox"/> presenti:	
Piante	<input checked="" type="checkbox"/> assenti	<input type="checkbox"/> sparse	<input type="checkbox"/> fitte	<input type="checkbox"/> molto fitte

## SORGENTI RUMORE

Disturbo discontinuo		assente	raro	moderato	forte	molto forte	Distanza (m)
	auto			x			
camion	x						
passanti			x				H=3,5 m L=50 m
altro ciclisti			x				H=3,5 m L=50 m
Dist. cont.	<input checked="" type="checkbox"/> assente		<input type="checkbox"/> presente: descrizione				

## OSSERVAZIONI

--

 <b>EN GEO S.r.l.</b> ENGINEERING GEOLOGIST	Elaborato	Data	Agg.	Pag.
	Report indagine tromografica MGLA19	Dicembre 2013	0	1 di 6



PROGETTO:	Studio di Microzonazione Sismica del territorio comunale di Moglia (MN)
LOCALITA':	Moglia (MN)

## Tracce in input

### Dati riepilogativi:

Numero tracce: 3  
 Durata registrazione: 1200 s  
 Frequenza di campionamento: 155.00Hz  
 Numero campioni: 186000  
 Direzioni tracce: Nord-Sud; Est-Ovest; Verticale.  
 Latitudine: 44.9351 N  
 Longitudine: 10.9236E

## Finestre selezionate

### Dati riepilogativi:

Numero totale finestre selezionate: 37  
 Numero finestre incluse nel calcolo: 19  
 Dimensione temporale finestre: 30.00 s  
 Tipo di lisciamento: Konno & Ohmachi  
 Percentuale di lisciamento: 10.00 %  
 Coefficiente di banda: 40.00

### Grafici tracce con finestre selezionate:

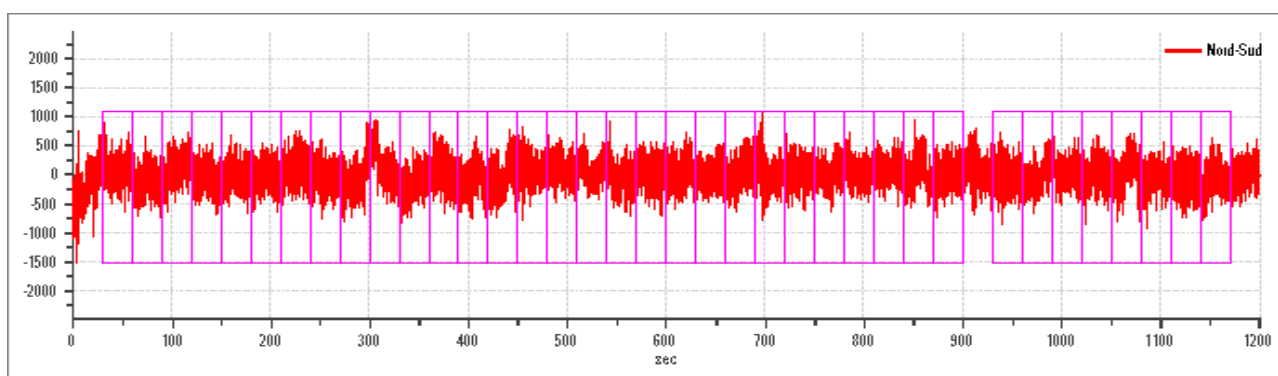

Traccia e finestre selezionate in direzione Nord-Sud

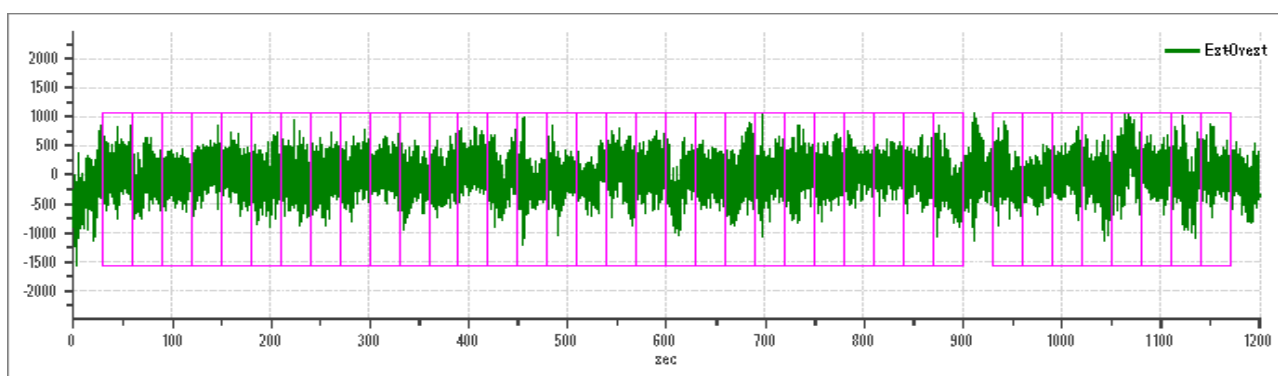

Traccia e finestre selezionate in direzione Est-Ovest

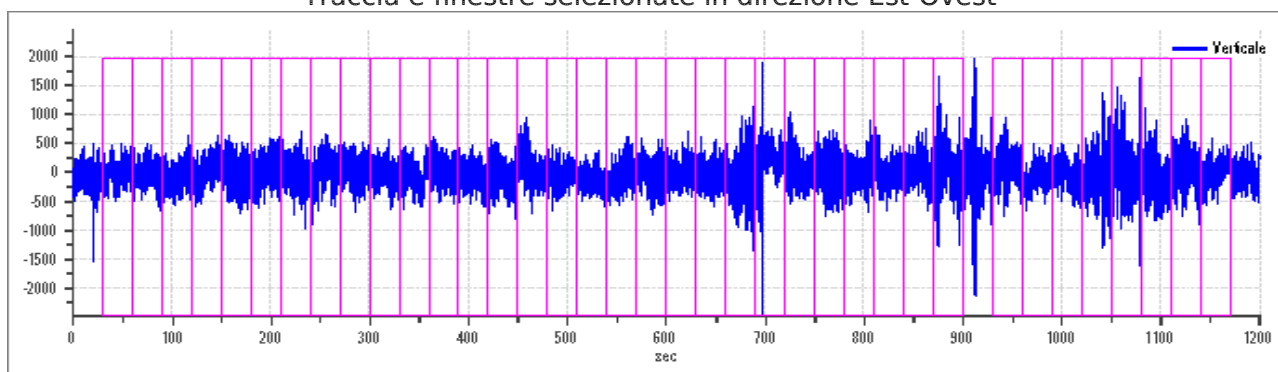

Traccia e finestre selezionate in direzione Verticale

 <b>EN GEO</b> S.r.l. <small>ENGINEERING GEOLOGIST</small>	Elaborato	Data	Agg.	Pag.
	Report indagine tromografica MGLA19	Dicembre 2013	0	2 di 6

PROGETTO:	Studio di Microzonazione Sismica del territorio comunale di Moglia (MN)
LOCALITA':	Moglia (MN)

## SPETTRI DELLE SINGOLE COMPONENTI

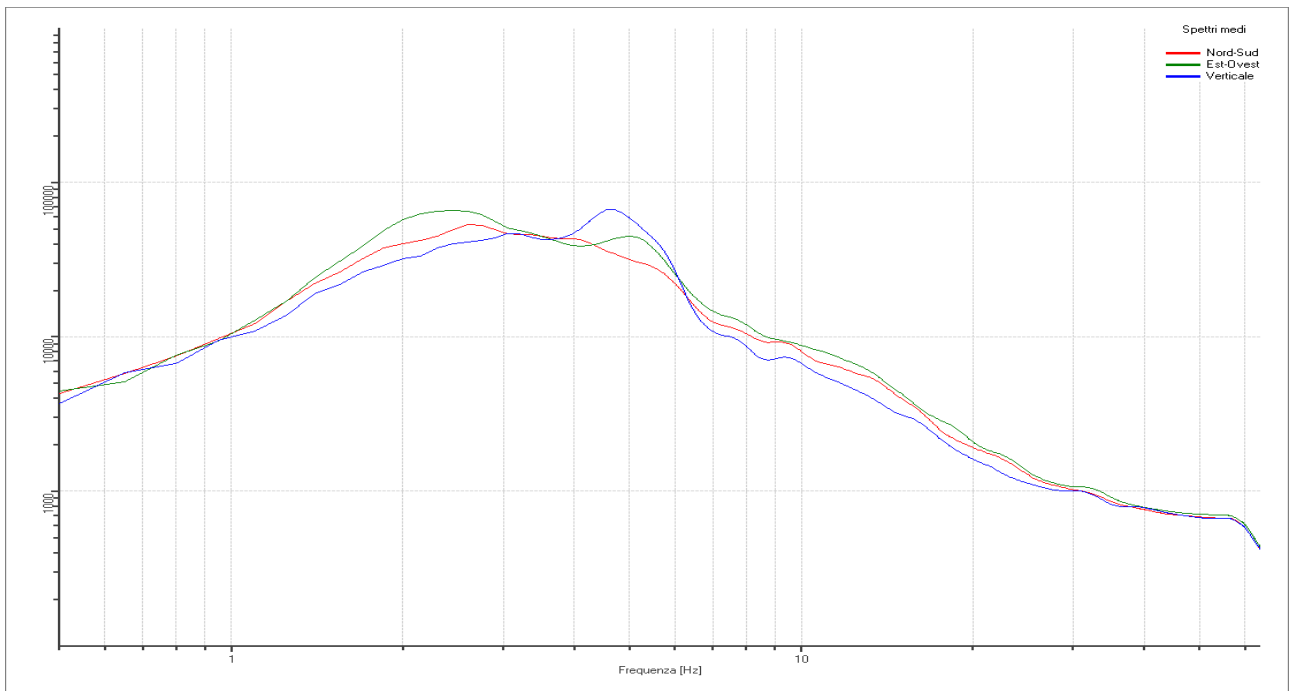

### Rapporto spettrale H/V

#### Dati riepilogativi:

Frequenza massima: 64.00 Hz  
 Frequenza minima: 0.50 Hz  
 Passo frequenze: 0.15 Hz  
 Tipo lisciamento: Konno & Ohmachi  
 Percentuale di lisciamento: 10.00 %  
 Tipo di somma direzionale: Media aritmetica

#### Risultati:

Frequenza del picco del rapporto H/V: 2.15 Hz  $\pm$  0.26 Hz

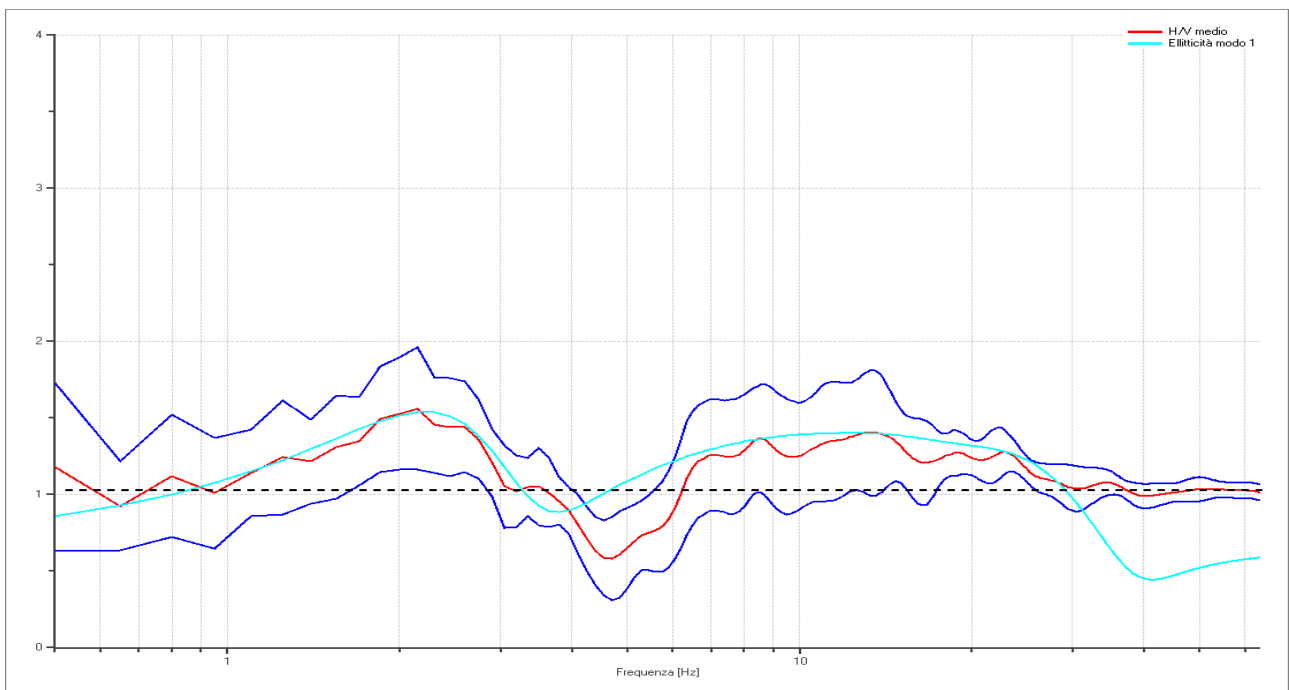

*Grafico rapporto spettrale H/V naturale con curva H/V sintetica*

PROGETTO:	Studio di Microzonazione Sismica del territorio comunale di Moglia (MN)
LOCALITA':	Moglia (MN)

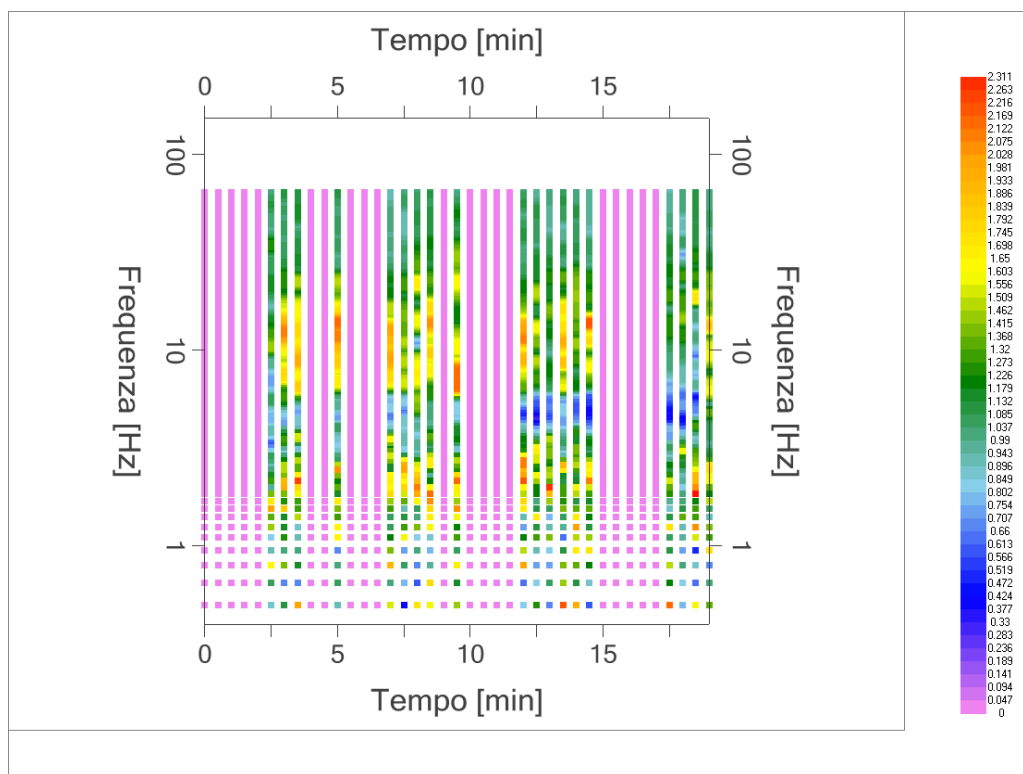

*Mappa della stazionarietà degli spettri*

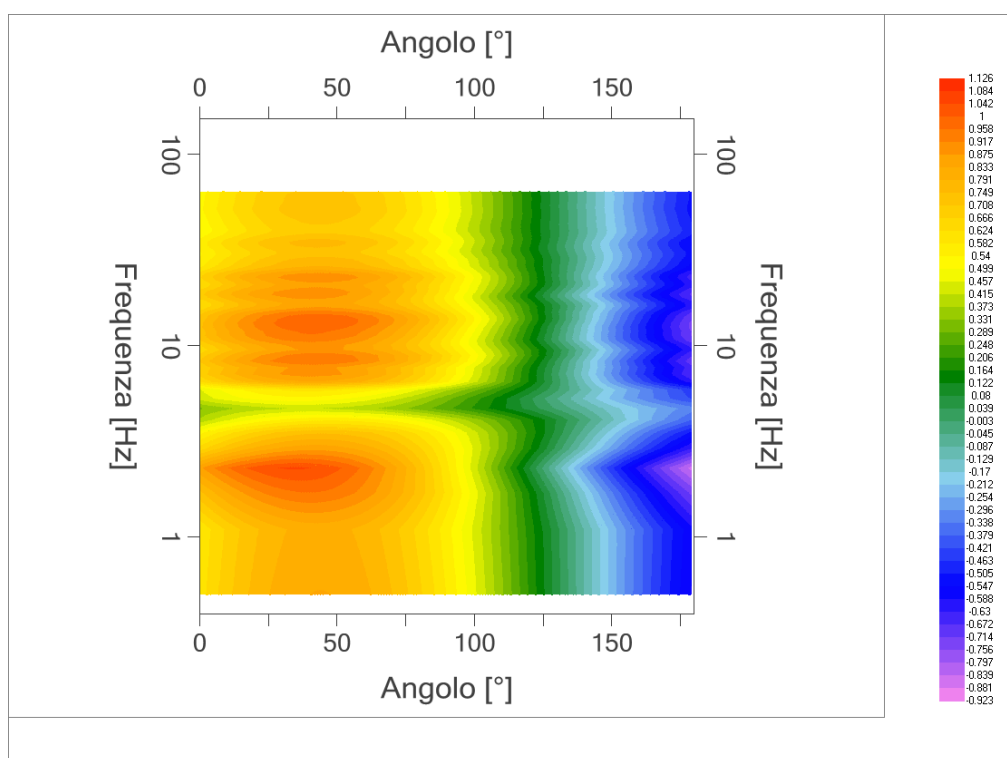

*DIREZIONALITA' H/V*

PROGETTO:	Studio di Microzonazione Sismica del territorio comunale di Moglia (MN)
LOCALITA':	Moglia (MN)

## Modello stratigrafico

### Dati riepilogativi:

Numero strati: 8  
 Frequenza del picco dell'ellitticità: 2.15 Hz  
 Valore di disadattamento: -1.00  
 Valore Vs30: **341.31 m/s**

### Dati della stratigrafia:

Strato	Profondità [m]	Spessore [m]	Peso per Unità di Vol. [kN/m <sup>3</sup> ]	Coeff. di Poisson	Velocità onde di taglio [m/s]
1	0	1	18	0.35	100
2	1	1.5	18	0.35	220
3	2.5	1.5	18	0.35	210
4	4	6.3	18	0.35	335
5	10.3	2	18	0.35	400
6	12.3	10	18	0.35	450
7	22.3	23	18	0.35	430
8	45.3	50	18	0.35	830
9	95.3	1	18	0.34	930

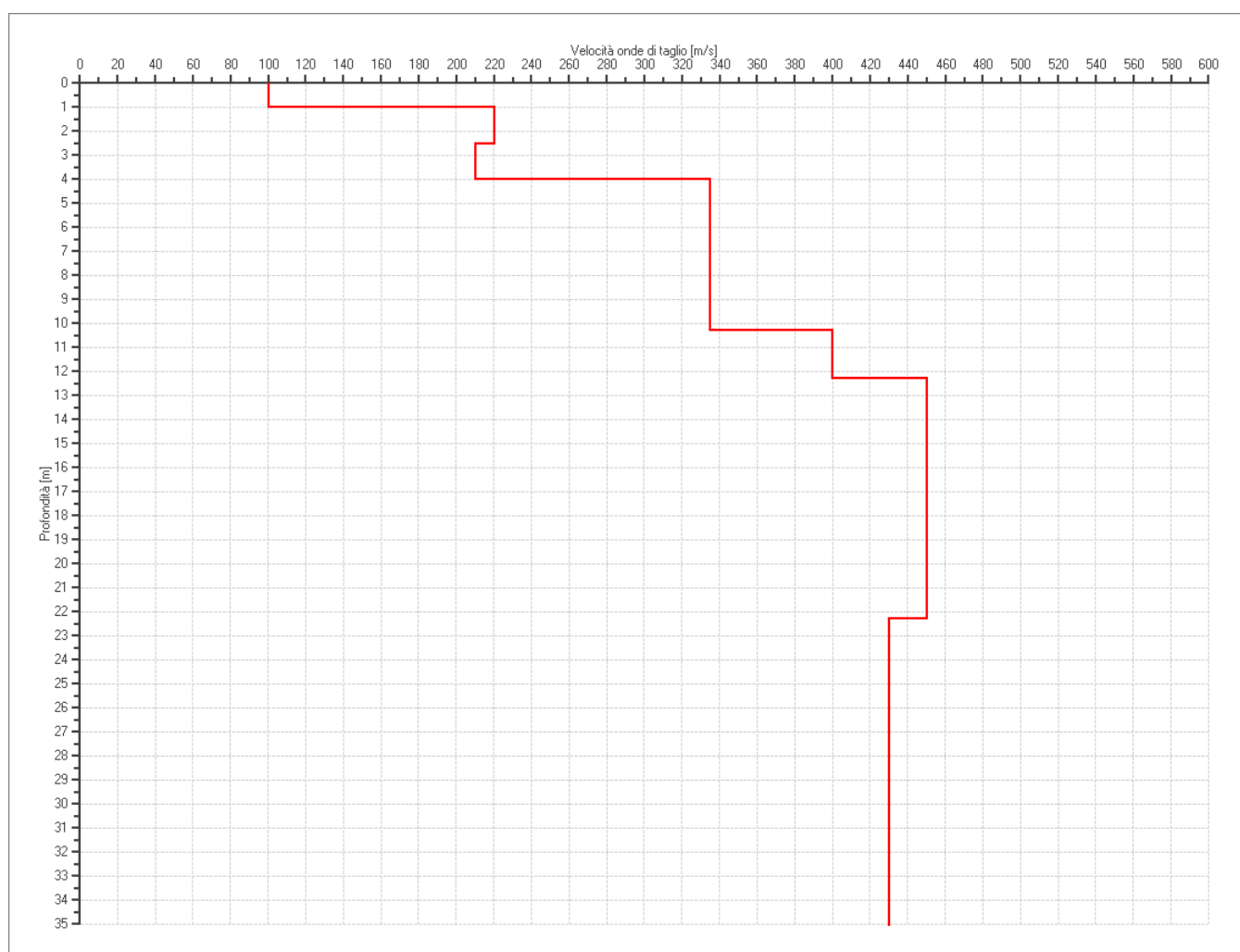

### *PROFILO DELLE VELOCITÀ DELLE ONDE DI TAGLIO*

 <b>EN GEO</b> S.r.l. <small>ENGINEERING GEOLOGIST</small>	Elaborato	Data	Agg.	Pag.
	Report indagine tromografica MGLA19	Dicembre 2013	0	5 di 6

PROGETTO:	Studio di Microzonazione Sismica del territorio comunale di Moglia (MN)
LOCALITA':	Moglia (MN)

## Verifica secondo le linee guida SESAME, 2005

<b>Picco H/V a <math>2.15 \pm 0.26</math> Hz (nell'intervallo 0.5 - 64.0 Hz).</b>
---

<b>Criteri per una curva H/V affidabile</b> [ Tutti 3 dovrebbero risultare soddisfatti]		
$f_0 > 10 / L_w$	OK	
$n_c(f_0) > 200$	OK	
$\sigma_A(f) < 2$ per $0.5f_0 < f < 2f_0$ se $f_0 > 0.5$ Hz $\sigma_A(f) < 3$ per $0.5f_0 < f < 2f_0$ se $f_0 < 0.5$ Hz	OK	
<b>Criteri per un picco H/V chiaro*</b> [ Almeno 5 su 6 dovrebbero essere soddisfatti]		
Esiste $f^-$ in $[f_0/4, f_0]$   $A_{H/V}(f^-) < A_0 / 2$	NO	
Esiste $f^+$ in $[f_0, 4f_0]$   $A_{H/V}(f^+) < A_0 / 2$	OK	
$A_0 > 2$	NO	
$f_{picco} [A_{H/V}(f) \pm \sigma_A(f)] = f_0 \pm 5\%$	OK	
$\sigma_f < \varepsilon(f_0)$	OK	
$\sigma_A(f_0) < \theta(f_0)$	OK	

$L_w$	lunghezza della finestra
$n_w$	numero di finestre usate nell'analisi
$n_c = L_w n_w f_0$	numero di cicli significativi
$f$	frequenza attuale
$f_0$	frequenza del picco H/V
$\sigma_f$	deviazione standard della frequenza del picco H/V
$\varepsilon(f_0)$	valore di soglia per la condizione di stabilità $\sigma_f < \varepsilon(f_0)$
$A_0$	ampiezza della curva H/V alla frequenza $f_0$
$A_{H/V}(f)$	ampiezza della curva H/V alla frequenza $f$
$f^-$	frequenza tra $f_0/4$ e $f_0$ alla quale $A_{H/V}(f^-) < A_0/2$
$f^+$	frequenza tra $f_0$ e $4f_0$ alla quale $A_{H/V}(f^+) < A_0/2$
$\sigma_A(f)$	deviazione standard di $A_{H/V}(f)$ , $\sigma_A(f)$ è il fattore per il quale la curva $A_{H/V}(f)$ media deve essere moltiplicata o divisa
$\sigma_{\log H/V}(f)$	deviazione standard della funzione $\log A_{H/V}(f)$
$\theta(f_0)$	valore di soglia per la condizione di stabilità $\sigma_A(f) < \theta(f_0)$

Valori di soglia per $\sigma_f$ e $\sigma_A(f_0)$					
Intervallo di freq. [ Hz]	< 0.2	0.2 – 0.5	0.5 – 1.0	1.0 – 2.0	> 2.0
$\varepsilon(f_0)$ [ Hz]	0.25 $f_0$	0.2 $f_0$	0.15 $f_0$	0.10 $f_0$	0.05 $f_0$
$\theta(f_0)$ per $\sigma_A(f_0)$	3.0	2.5	2.0	1.78	1.58
$\log \theta(f_0)$ per $\sigma_{\log H/V}(f_0)$	0.48	0.40	0.30	0.25	0.20

\*I risultati relativi alle verifiche eseguite ai sensi delle linee guida SESAME, evidenziano che il segnale presenta un picco H/V "non chiaro". Tale segnale tuttavia è comunque interpretabile, poiché, sempre ai sensi delle linee guida SESAME, corrisponde a un picco di origine stratigrafica.

 EN GEO S.r.l. ENGINEERING GEOLOGIST	Elaborato	Data	Agg.	Pag.
	Report indagine tromografica MGLA19	Dicembre 2013	0	6 di 6

PROGETTO:	Studio di Microzonazione Sismica del territorio comunale di Moglia (MN)
LOCALITA':	Moglia (MN)

## PROVA TROMOGRAFICA T20

Comune Moglia	Località Moglia	
Cantiere	Data 07/11/2013	Ora 12.37
Codice lavoro MGLA.00.1325 - Microzonazione Moglia		
Codice Prova	Codice file MGLA20	Durata (min) 20'
Strumento ECHO 3 TROMO Ambrogeo	Freq.camp. 155 Hz	Freq. sensore 2.0 Hz
Operatore Dr. Geol. Matteo Baisi		

## CONDIZIONI ATMOSFERICHE

Vento	<input type="checkbox"/> assente	<input checked="" type="checkbox"/> debole (<5m/s)	<input type="checkbox"/> medio (5>v>30 m/s)	<input type="checkbox"/> forte (>30 m/s)
Pioggia	<input checked="" type="checkbox"/> assente	<input type="checkbox"/> debole (30 sec.)	<input type="checkbox"/> media	<input type="checkbox"/> forte

## TERRENO DI PROVA

Suolo	<input checked="" type="checkbox"/> argilloso- limoso soffice	<input type="checkbox"/> argilloso- limoso duro	<input type="checkbox"/> con erba	<input checked="" type="checkbox"/> senza erba campo arato
	<input type="checkbox"/> ghiaia	<input type="checkbox"/> sabbia	<input type="checkbox"/> roccia	
	<input type="checkbox"/> suolo asciutto	<input checked="" type="checkbox"/> suolo umido	<input type="checkbox"/> suolo saturo	
Pavimentazione artificiale	<input type="checkbox"/> rilevato in ghiaia	<input type="checkbox"/> cemento/clis	<input type="checkbox"/> asfalto	<input type="checkbox"/> ceramica
	<input type="checkbox"/> altro:			
Accoppiamento sensore	<input checked="" type="checkbox"/> piedini infixi	<input type="checkbox"/> piedini da pavimento	<input type="checkbox"/> accoppiamento artificiale	<input type="checkbox"/> sabbia <input type="checkbox"/> altro

## STRUTTURE CIRCOSTANTI

Abitazioni	<input checked="" type="checkbox"/> assenti	<input type="checkbox"/> sparse	<input type="checkbox"/> fitte	<input type="checkbox"/> molto fitte
Fabbriche	<input type="checkbox"/> assenti	<input checked="" type="checkbox"/> sparse	<input type="checkbox"/> fitte	<input type="checkbox"/> molto fitte
Ponti	<input checked="" type="checkbox"/> assenti		<input type="checkbox"/> presenti	
Strutt.sotterr.	<input checked="" type="checkbox"/> assenti		<input type="checkbox"/> presenti: descrizione	
Piante	<input checked="" type="checkbox"/> assenti	<input type="checkbox"/> sparse	<input type="checkbox"/> fitte	<input type="checkbox"/> molto fitte

## SORGENTI RUMORE

Disturbo discontinuo	assente	raro	moderato	forte	molto forte	Distanza (m)
	auto	x				
camion	x					
passanti	x					
altro .....	x					
Dist. cont.	<input type="checkbox"/> assente		<input checked="" type="checkbox"/> presente: macchinari maglieria a 70-80m			

## OSSERVAZIONI

--

 EN GEO S.r.l. ENGINEERING GEOLOGIA	Elaborato	Data	Agg.	Pag.
	Report indagine tromografica T20	Novembre 2013	0	1 di 6

PROGETTO:	Studio di Microzonazione Sismica del territorio comunale di Moglia (MN)
LOCALITA':	Moglia (MN)

## Tracce in input

### Dati riepilogativi:

Numero tracce: 3  
 Durata registrazione: 1200 s  
 Frequenza di campionamento: 155.00Hz  
 Numero campioni: 186000  
 Direzioni tracce: Nord-Sud; Est-Ovest; Verticale.  
 Latitudine: 44.9371N  
 Longitudine: 10.9217E

## Finestre selezionate

### Dati riepilogativi:

Numero totale finestre selezionate: 29  
 Numero finestre incluse nel calcolo: 29  
 Dimensione temporale finestre: 30.00 s  
 Tipo di lisciamento: Konno & Ohmachi  
 Percentuale di lisciamento: 10.00 %  
 Coefficiente di banda: 40.00

### Grafici tracce con finestre selezionate:

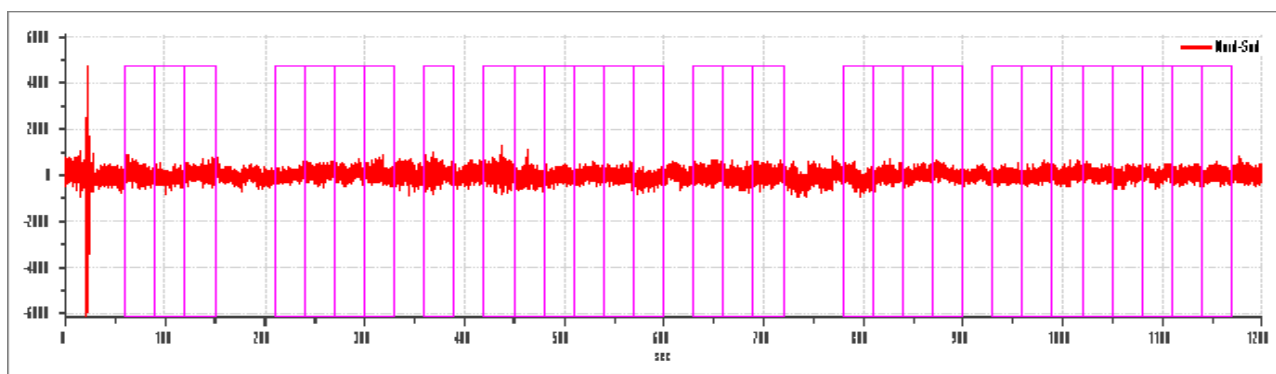

Traccia e finestre selezionate in direzione Nord-Sud

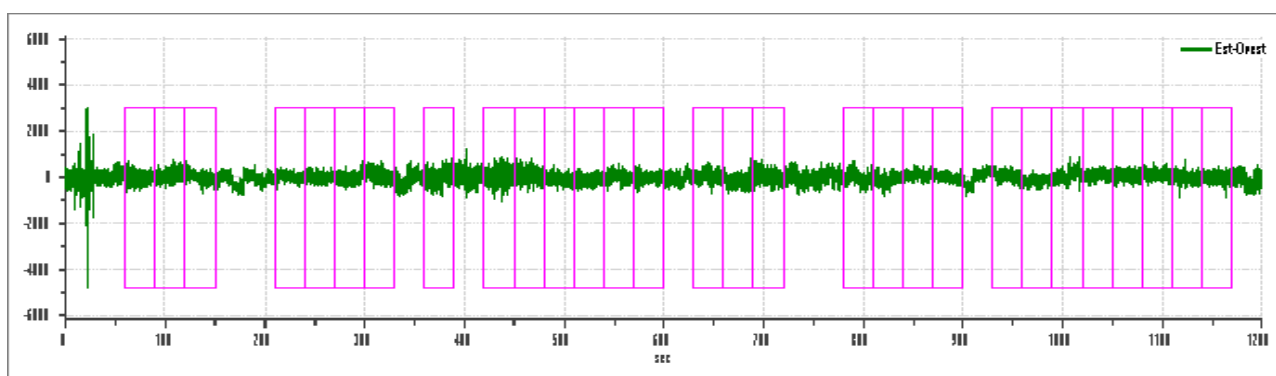

Traccia e finestre selezionate in direzione Est-Ovest

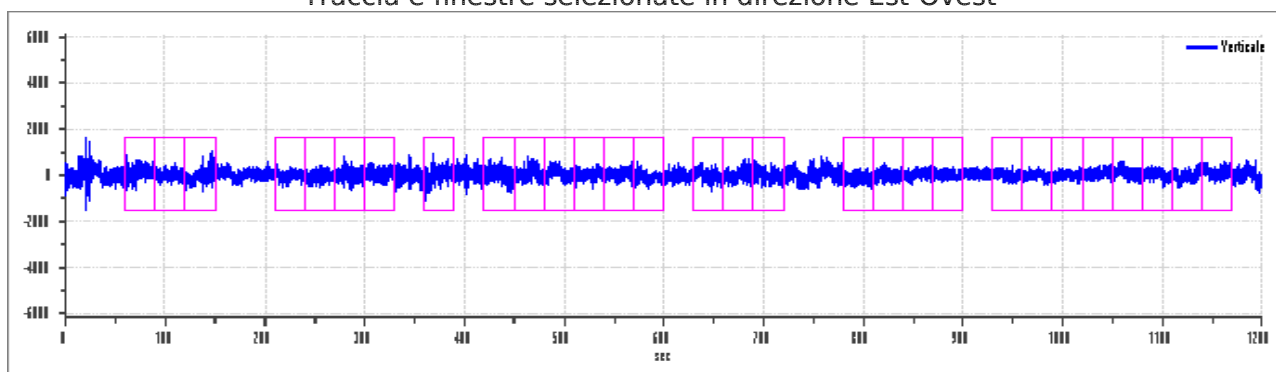

Traccia e finestre selezionate in direzione Verticale

PROGETTO:	Studio di Microzonazione Sismica del territorio comunale di Moglia (MN)
LOCALITA':	Moglia (MN)

## SPETTRI DELLE SINGOLE COMPONENTI

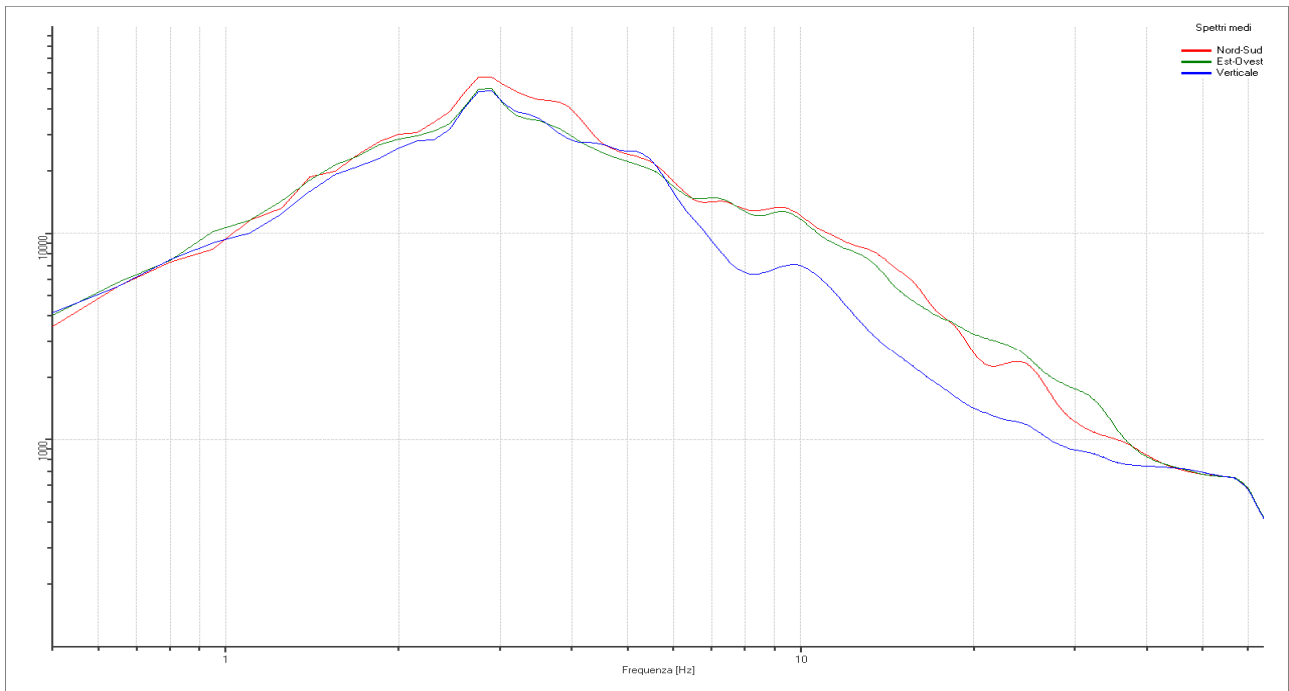

### Rapporto spettrale H/V

#### Dati riepilogativi:

Frequenza massima: 64.00 Hz  
 Frequenza minima: 0.50 Hz  
 Passo frequenze: 0.15 Hz  
 Tipo lisciamento: Konno & Ohmachi  
 Percentuale di lisciamento: 10.00 %  
 Tipo di somma direzionale: Media aritmetica

#### Risultati:

Frequenza del picco del rapporto H/V: 13.85 Hz  $\pm$  0.11 Hz

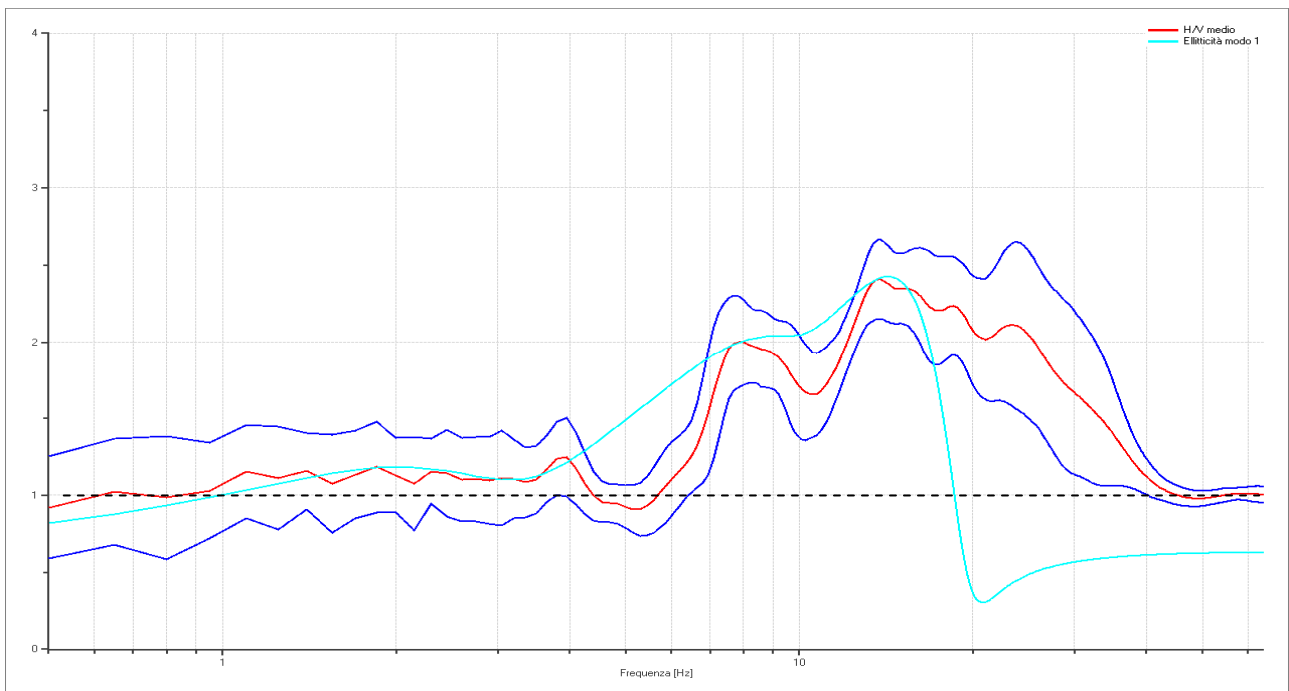

*Grafico rapporto spettrale H/V naturale con curva H/V sintetica*

 <b>EN GEO</b> S.r.l. <small>ENGINEERING GEOLOGIST</small>	Elaborato	Data	Agg.	Pag.
	Report indagine tromografica T20	Novembre 2013	0	3 di 6



PROGETTO:	Studio di Microzonazione Sismica del territorio comunale di Moglia (MN)
LOCALITA':	Moglia (MN)

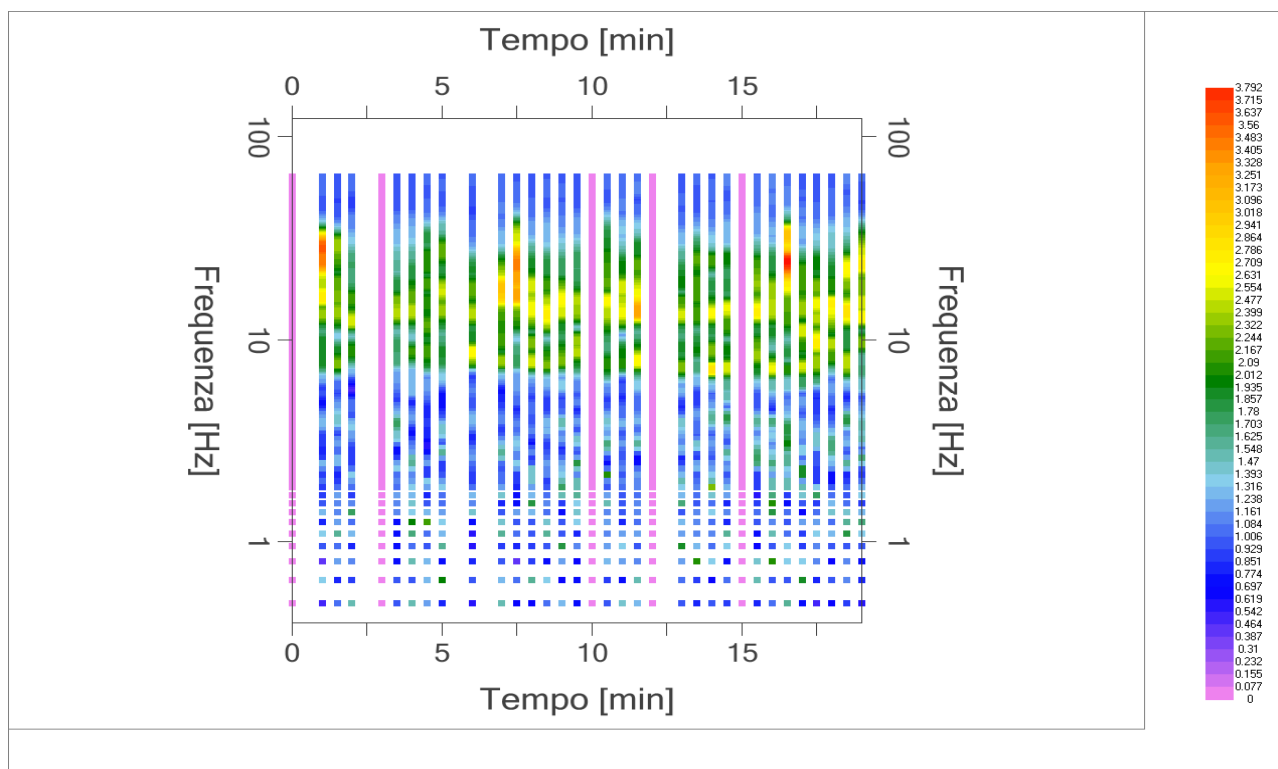

Mapa della stazionarietà degli spettri

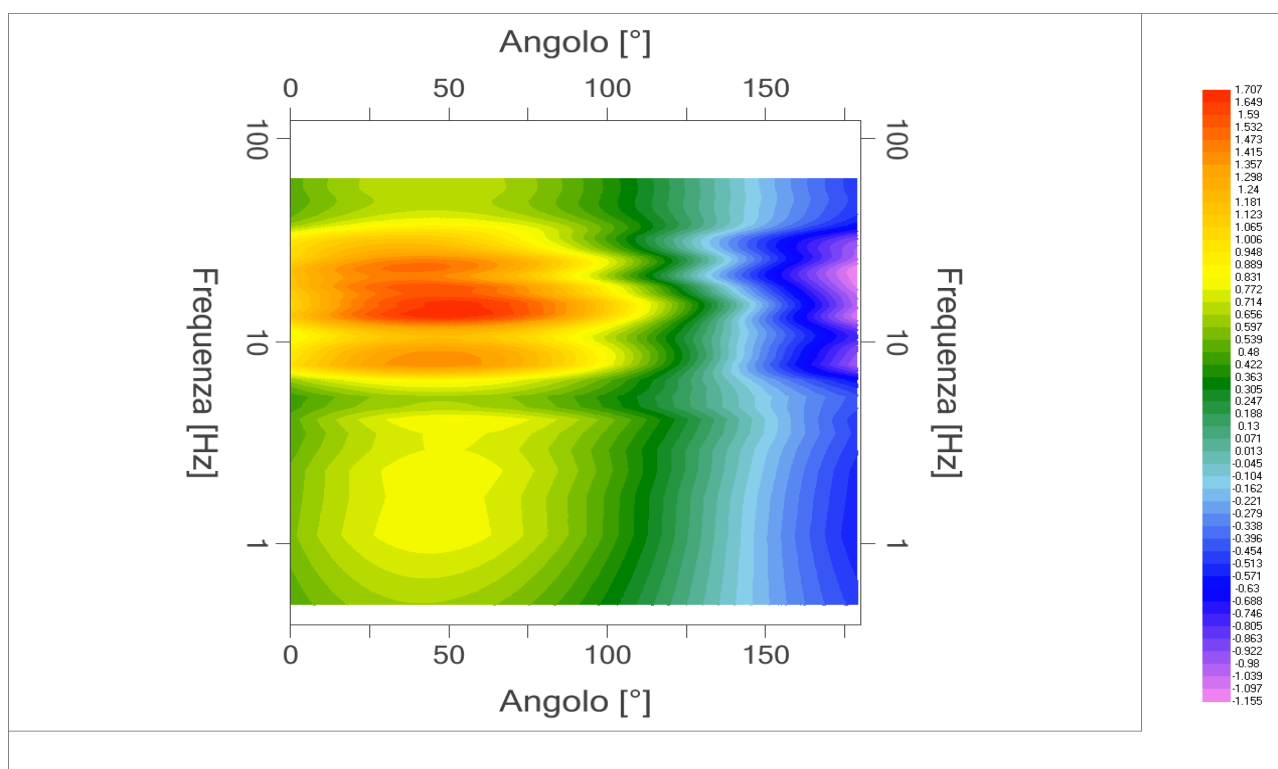

DIREZIONALITA' H/V

PROGETTO:	Studio di Microzonazione Sismica del territorio comunale di Moglia (MN)
LOCALITA':	Moglia (MN)

## Modello stratigrafico

### Dati riepilogativi:

Numero strati: 5  
 Frequenza del picco dell'ellitticità: 14.30 Hz  
 Valore di disadattamento: -1.00  
 Valore Vs30: 350.35 m/s

### Dati della stratigrafia:

Strato	Profondità [m]	Spessore [m]	Peso per Unità di Vol. [kN/m <sup>3</sup> ]	Coeff. di Poisson	Velocità onde di taglio [m/s]
1	0	2.2	18	0.35	111
2	2.2	9	18	0.35	300
3	11.2	46	20	0.35	525
4	57.2	52	21	0.4	810
5	109.2	1	21	0.4	875

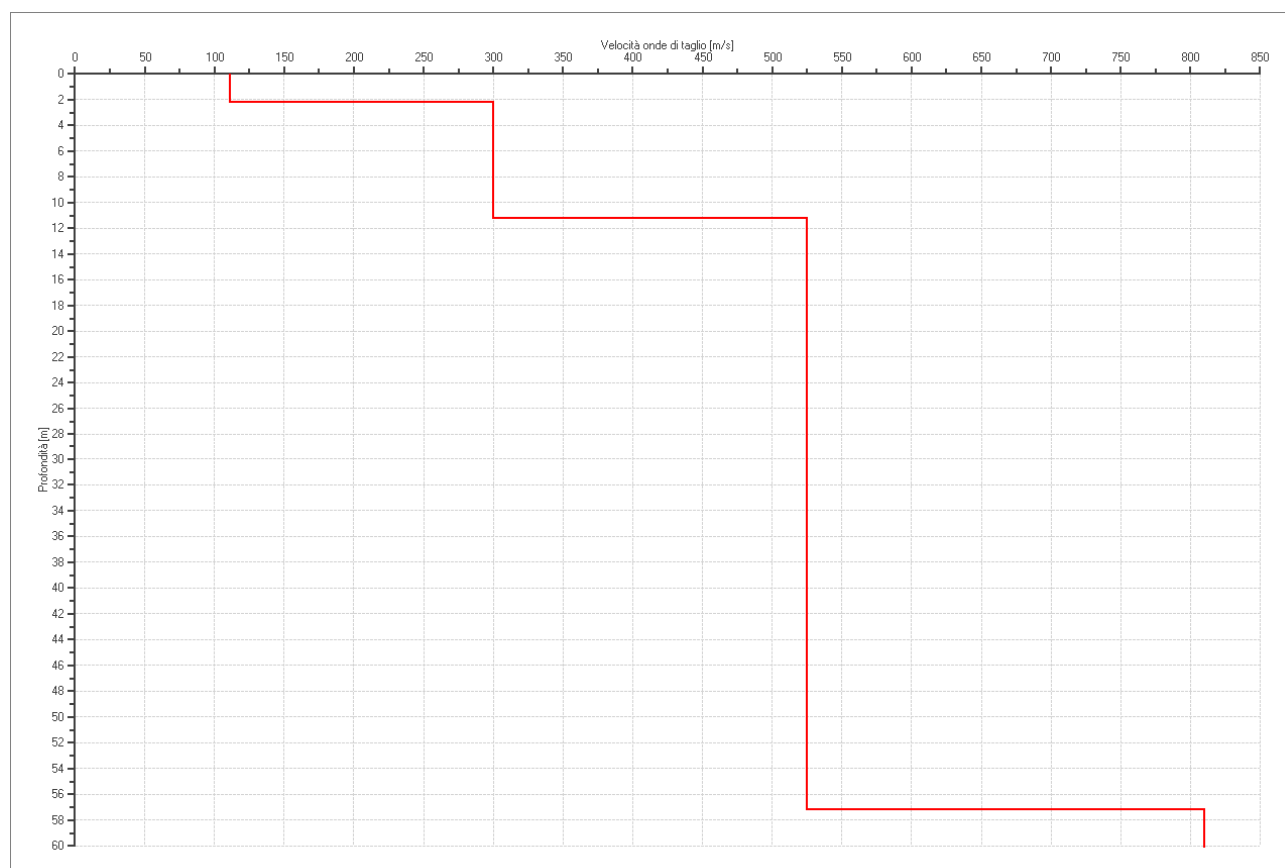

PROGETTO:	Studio di Microzonazione Sismica del territorio comunale di Moglia (MN)
LOCALITA':	Moglia (MN)

## Verifica secondo le linee guida SESAME, 2005

Picco H/V a  $13.85 \pm 0.11$  Hz (nell'intervallo 0.50 - 64.0 Hz).

### Criteri per una curva H/V affidabile

[ Tutti 3 dovrebbero risultare soddisfatti]

$f_0 > 10 / L_w$	OK
$n_c(f_0) > 200$	OK
$\sigma_A(f) < 2$ per $0.5f_0 < f < 2f_0$ se $f_0 > 0.5$ Hz $\sigma_A(f) < 3$ per $0.5f_0 < f < 2f_0$ se $f_0 < 0.5$ Hz	OK

### Criteri per un picco H/V chiaro

[ Almeno 5 su 6 dovrebbero essere soddisfatti]

Esiste $f^-$ in $[f_0/4, f_0]$   $A_{H/V}(f^-) < A_0 / 2$	OK
Esiste $f^+$ in $[f_0, 4f_0]$   $A_{H/V}(f^+) < A_0 / 2$	OK
$A_0 > 2$	OK
$f_{\text{picco}} [A_{H/V}(f) \pm \sigma_A(f)] = f_0 \pm 5\%$	OK
$\sigma_f < \varepsilon(f_0)$	OK
$\sigma_A(f_0) < \theta(f_0)$	OK

$L_w$	lunghezza della finestra
$n_w$	numero di finestre usate nell'analisi
$n_c = L_w n_w f_0$	numero di cicli significativi
$f$	frequenza attuale
$f_0$	frequenza del picco H/V
$\sigma_f$	deviazione standard della frequenza del picco H/V
$\varepsilon(f_0)$	valore di soglia per la condizione di stabilità $\sigma_f < \varepsilon(f_0)$
$A_0$	ampiezza della curva H/V alla frequenza $f_0$
$A_{H/V}(f)$	ampiezza della curva H/V alla frequenza $f$
$f^-$	frequenza tra $f_0/4$ e $f_0$ alla quale $A_{H/V}(f^-) < A_0/2$
$f^+$	frequenza tra $f_0$ e $4f_0$ alla quale $A_{H/V}(f^+) < A_0/2$
$\sigma_A(f)$	deviazione standard di $A_{H/V}(f)$ , $\sigma_A(f)$ è il fattore per il quale la curva $A_{H/V}(f)$ media deve essere moltiplicata o divisa
$\sigma_{\log H/V}(f)$	deviazione standard della funzione $\log A_{H/V}(f)$
$\theta(f_0)$	valore di soglia per la condizione di stabilità $\sigma_A(f) < \theta(f_0)$

### Valori di soglia per $\sigma_f$ e $\sigma_A(f_0)$

Intervallo di freq. [ Hz]	< 0.2	0.2 - 0.5	0.5 - 1.0	1.0 - 2.0	> 2.0
$\varepsilon(f_0)$ [ Hz]	$0.25 f_0$	$0.2 f_0$	$0.15 f_0$	$0.10 f_0$	$0.05 f_0$
$\theta(f_0)$ per $\sigma_A(f_0)$	3.0	2.5	2.0	1.78	1.58
$\log \theta(f_0)$ per $\sigma_{\log H/V}(f_0)$	0.48	0.40	0.30	0.25	0.20

PROGETTO:	Studio di Microzonazione Sismica del territorio comunale di Moglia (MN)
LOCALITA':	Moglia (MN)

## PROVA TROMOGRAFICA MGLA21

Comune Moglia	Località Moglia	
Cantiere	Data 07/11/2013	Ora 13.06
Codice lavoro MGLA.00.1325 - Microzonazione Moglia		
Codice Prova	Codice file MGLA21	Durata (min) 20'
Strumento ECHO 3 TROMO Ambrogeo	Freq.camp. 155 Hz	Freq. sensore 2.0 Hz
Operatore Dr. Geol. Matteo Baisi		

## CONDIZIONI ATMOSFERICHE

Vento	<input checked="" type="checkbox"/> assente	<input type="checkbox"/> debole (<5m/s)	<input type="checkbox"/> medio (5>v>30 m/s)	<input type="checkbox"/> forte (>30 m/s)
Pioggia	<input checked="" type="checkbox"/> assente	<input type="checkbox"/> debole (30 sec.)	<input type="checkbox"/> media	<input type="checkbox"/> forte

## TERRENO DI PROVA

Suolo	<input checked="" type="checkbox"/> argilloso-limoso soffice	<input type="checkbox"/> argilloso-limoso duro	<input type="checkbox"/> con erba	<input checked="" type="checkbox"/> senza erba Stocchi di mais tagliati
	<input type="checkbox"/> ghiaia	<input type="checkbox"/> sabbia	<input type="checkbox"/> roccia	
	<input type="checkbox"/> suolo asciutto		<input checked="" type="checkbox"/> suolo umido	<input type="checkbox"/> suolo saturo
Pavimentazione artificiale	<input type="checkbox"/> rilevato in ghiaia	<input type="checkbox"/> cemento/cls	<input type="checkbox"/> asfalto	<input type="checkbox"/> ceramica
	<input type="checkbox"/> altro:			
Accoppiamento sensore	<input checked="" type="checkbox"/> piedini infissi	<input type="checkbox"/> piedini da pavimento	<input type="checkbox"/> accoppiamento artificiale	<input type="checkbox"/> sabbia <input type="checkbox"/> altro

## STRUTTURE CIRCOSTANTI

Abitazioni	<input checked="" type="checkbox"/> assenti	<input type="checkbox"/> sparse	<input type="checkbox"/> fitte	<input type="checkbox"/> molto fitte
Fabbriche	<input checked="" type="checkbox"/> assenti	<input type="checkbox"/> sparse	<input type="checkbox"/> fitte	<input type="checkbox"/> molto fitte
Ponti	<input checked="" type="checkbox"/> assenti		<input type="checkbox"/> presenti	
Strutt.sottterr.	<input checked="" type="checkbox"/> assenti		<input type="checkbox"/> presenti:	
Piante	<input checked="" type="checkbox"/> assenti	<input type="checkbox"/> sparse	<input type="checkbox"/> fitte	<input type="checkbox"/> molto fitte

## SORGENTI RUMORE

Disturbo discontinuo	assente	raro	moderato	forte	molto forte	Distanza (m)
	auto	x				
camion	x					
passanti	x					
altro	x					
Dist. cont.	<input checked="" type="checkbox"/> assente		<input type="checkbox"/> presente: descrizione			

## OSSERVAZIONI

OSSERVAZIONI				

 EN GEO S.r.l. ENGINEERING GEOLOGIST	Elaborato	Data	Agg.	Pag.
	Report indagine tromografica MGLA21	Dicembre 2013	0	1 di 6

PROGETTO:	Studio di Microzonazione Sismica del territorio comunale di Moglia (MN)
LOCALITA':	Moglia (MN)

## Tracce in input

### Dati riepilogativi:

Numero tracce: 3  
 Durata registrazione: 1200 s  
 Frequenza di campionamento: 155.00Hz  
 Numero campioni: 186000  
 Direzioni tracce: Nord-Sud; Est-Ovest; Verticale.  
 Latitudine: 44.9373 N  
 Longitudine: 10.9250 E

## Finestre selezionate

### Dati riepilogativi:

Numero totale finestre selezionate: 35  
 Numero finestre incluse nel calcolo: 28  
 Dimensione temporale finestre: 30.00 s  
 Tipo di lisciamento: Konno & Ohmachi  
 Percentuale di lisciamento: 10.00 %  
 Coefficiente di banda: 40.00

### Grafici tracce con finestre selezionate:

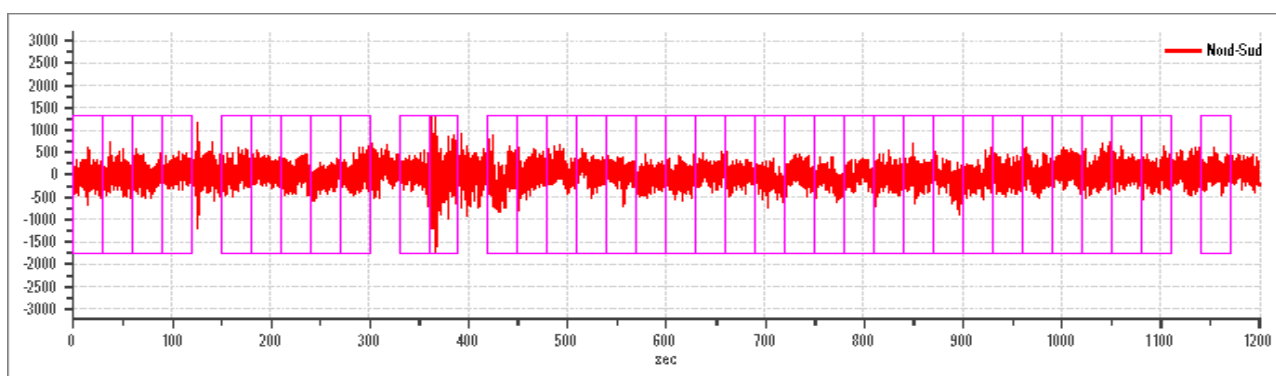

Traccia e finestre selezionate in direzione Nord-Sud

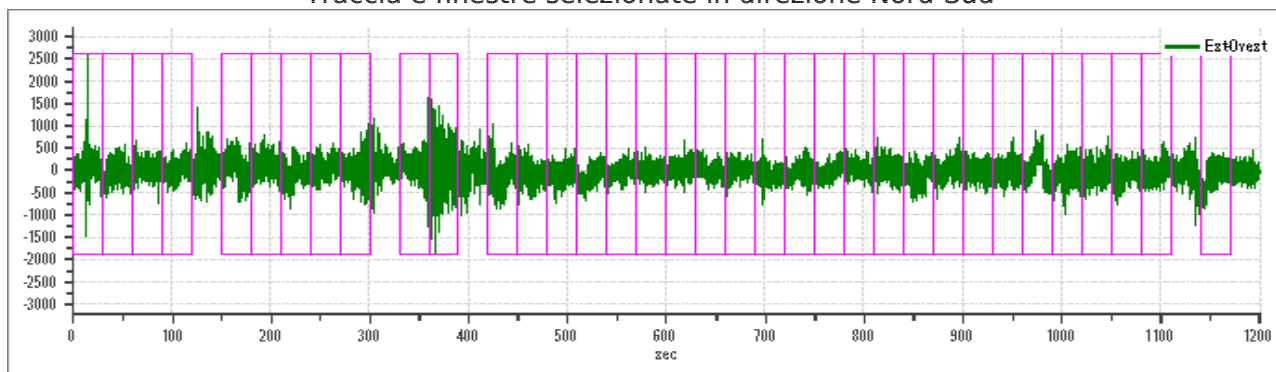

Traccia e finestre selezionate in direzione Est-Ovest

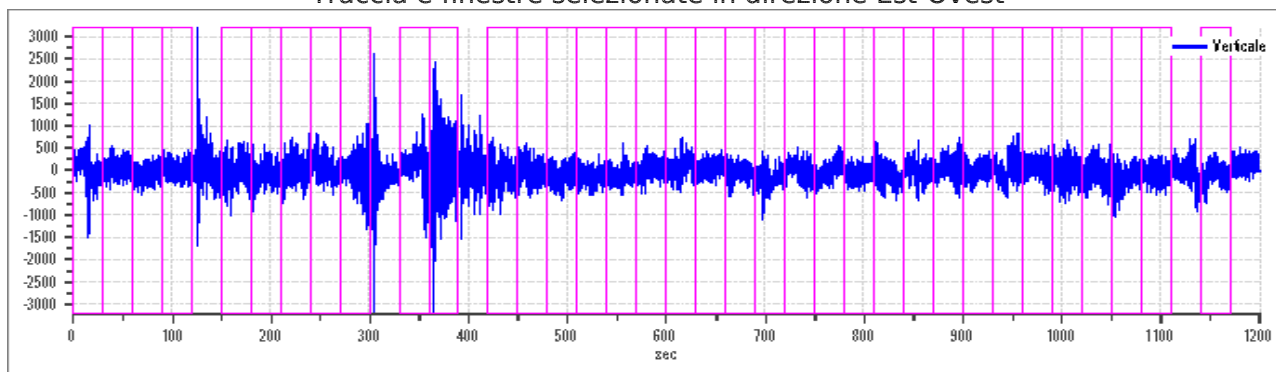

Traccia e finestre selezionate in direzione Verticale

PROGETTO:	Studio di Microzonazione Sismica del territorio comunale di Moglia (MN)
LOCALITA':	Moglia (MN)

## SPETTRI DELLE SINGOLE COMPONENTI

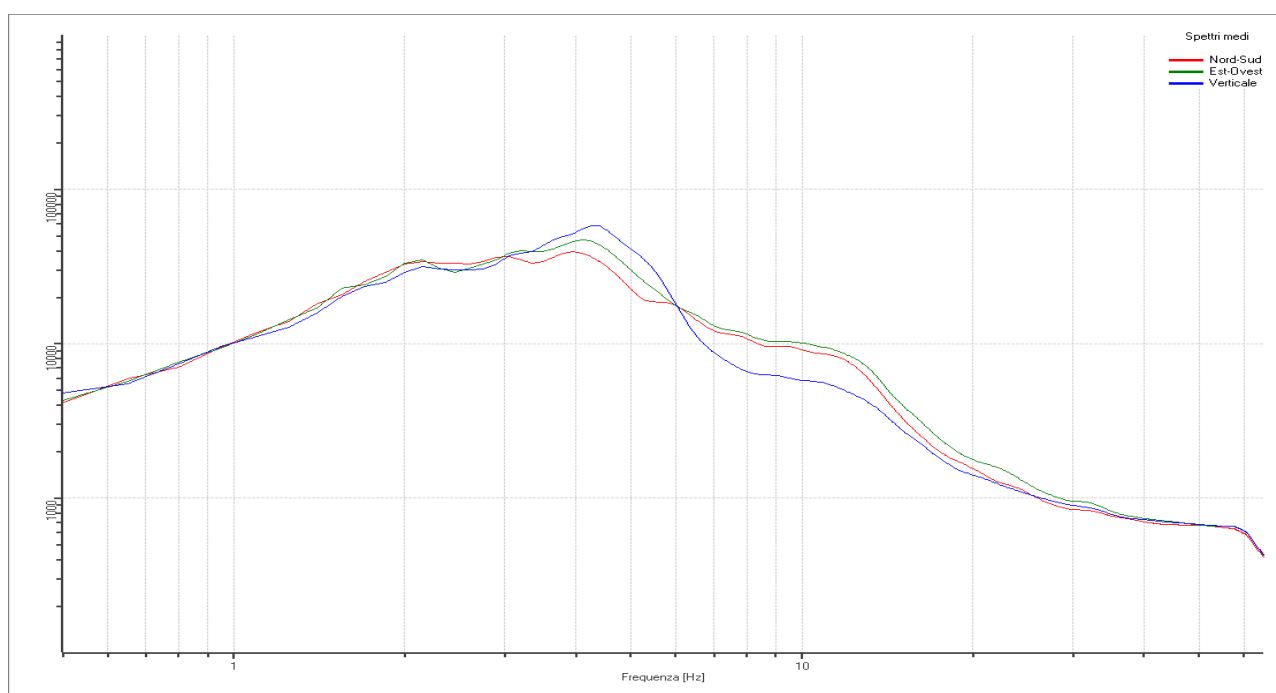

### Rapporto spettrale H/V

#### Dati riepilogativi:

Frequenza massima: 64.00 Hz

Frequenza minima: 0.50 Hz

Passo frequenze: 0.15 Hz Tipo lisciamento:: Konno & Ohmachi

Percentuale di lisciamento: 10.00 %

Tipo di somma direzionale: Media aritmetica

#### Risultati:

Frequenza del picco del rapporto H/V: 7.85 Hz  $\pm$  0.16 Hz

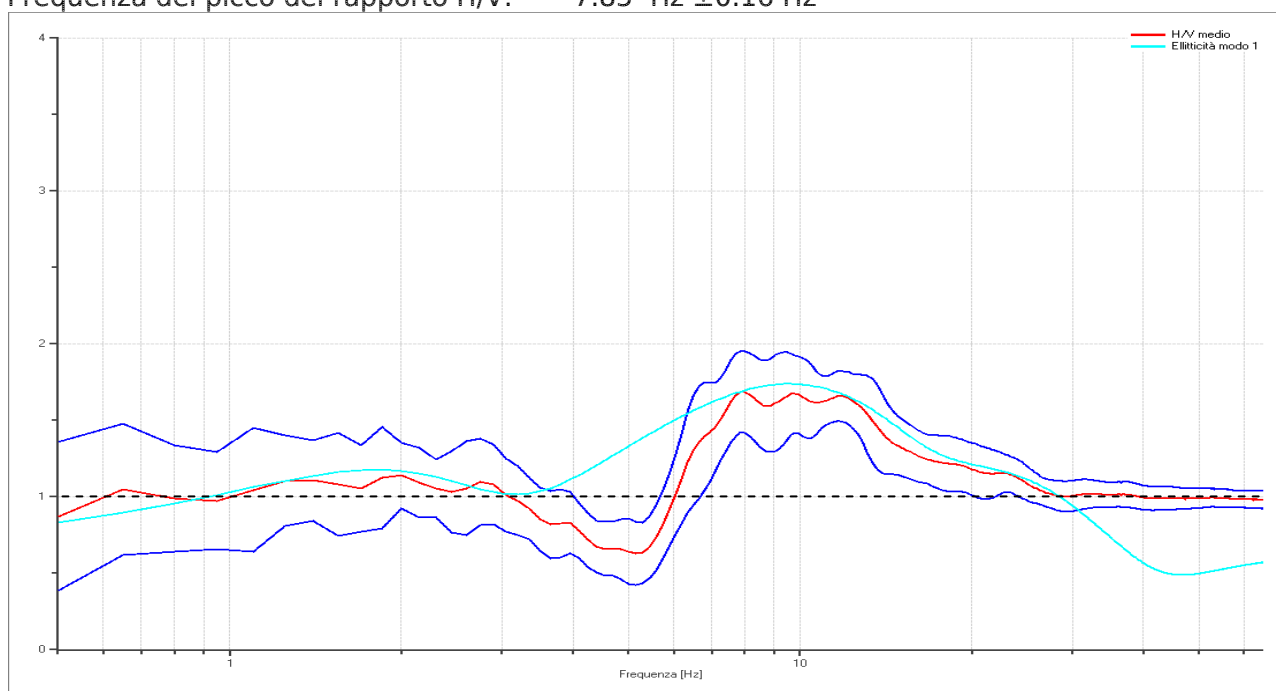

*Grafico rapporto spettrale H/V naturale con curva H/V sintetica*

PROGETTO:	Studio di Microzonazione Sismica del territorio comunale di Moglia (MN)
LOCALITA':	Moglia (MN)

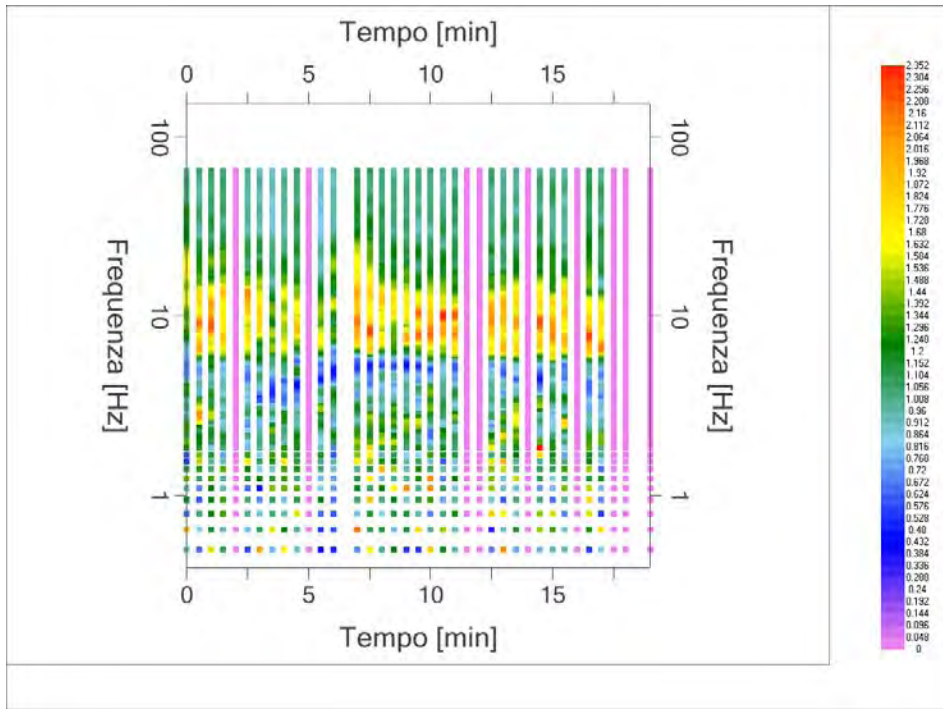

Mappa della stazionarietà degli spettri

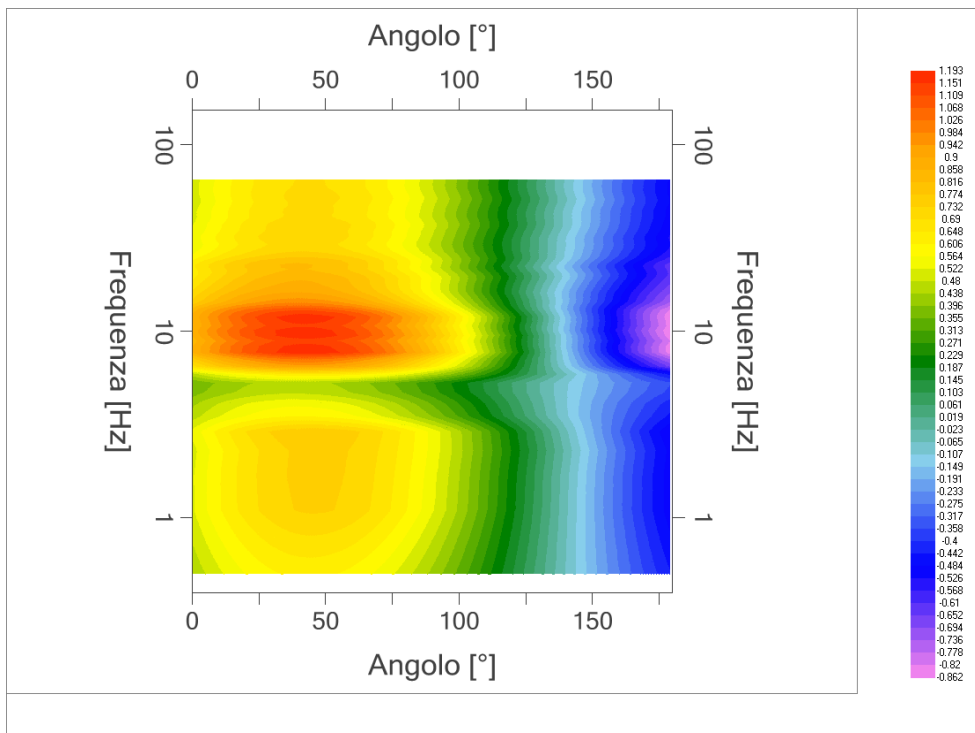

DIREZIONALITA' H/V

PROGETTO:	Studio di Microzonazione Sismica del territorio comunale di Moglia (MN)
LOCALITA':	Moglia (MN)

## Modello stratigrafico

### Dati riepilogativi:

Numero strati: 9  
 Frequenza del picco dell'ellitticità: 9.5 Hz  
 Valore di disadattamento: -1.00  
 Valore Vs30: **313.71 m/s**

### Dati della stratigrafia:

Strato	Profondità [m]	Spessore [m]	Peso per Unità di Vol. [kN/m <sup>3</sup> ]	Coeff. di Poisson	Velocità onde di taglio [m/s]
1	0	0.7	18	0.35	80
2	0.7	1.4	18	0.35	155
3	2.1	2	18	0.35	195
4	4.1	3.6	18	0.35	295
5	7.7	4.5	18	0.35	330
6	12.2	10	18	0.35	440
7	22.2	22	18	0.35	410
8	44.2	40	18	0.35	640
9	84.2	1	18	0.4	730

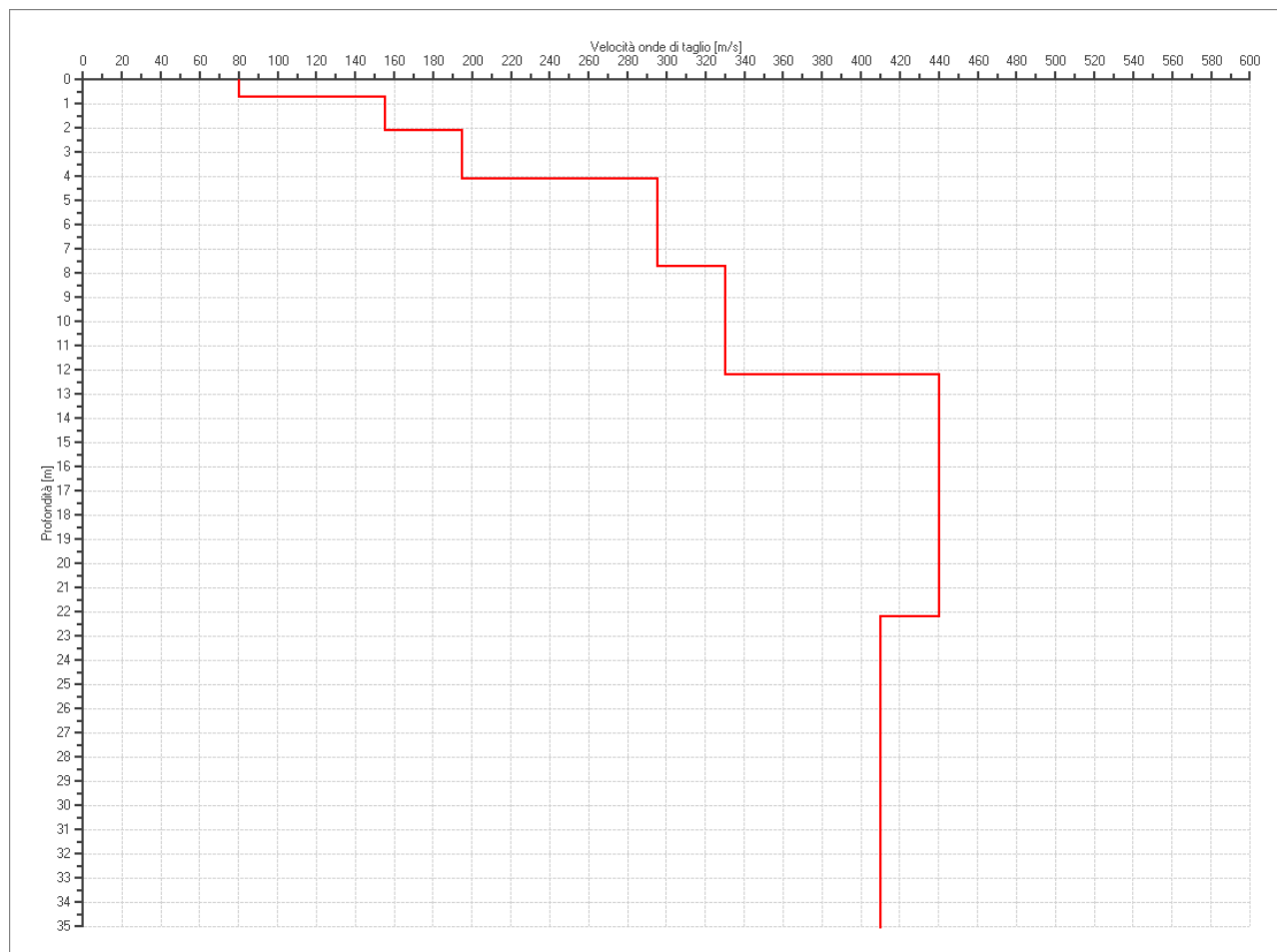

### PROFILO DELLE VELOCITÀ DELLE ONDE DI TAGLIO

 <b>EN GEO</b> S.r.l. <small>ENGINEERING GEOLOGIST</small>	Elaborato	Data	Agg.	Pag.
	Report indagine tromografica MGLA21	Dicembre 2013	0	5 di 6



PROGETTO:	Studio di Microzonazione Sismica del territorio comunale di Moglia (MN)
LOCALITA':	Moglia (MN)

## Verifica secondo le linee guida SESAME, 2005

<b>Picco H/V a <math>7.85 \pm 0.16</math> Hz (nell'intervallo 0.5 - 64.0 Hz).</b>
---

<b>Criteri per una curva H/V affidabile</b> [ Tutti 3 dovrebbero risultare soddisfatti]		
$f_0 > 10 / L_w$	<b>OK</b>	
$n_c(f_0) > 200$	<b>OK</b>	
$\sigma_A(f) < 2$ per $0.5f_0 < f < 2f_0$ se $f_0 > 0.5$ Hz $\sigma_A(f) < 3$ per $0.5f_0 < f < 2f_0$ se $f_0 < 0.5$ Hz	<b>OK</b>	
<b>Criteri per un picco H/V chiaro*</b> [ Almeno 5 su 6 dovrebbero essere soddisfatti]		
Esiste $f^-$ in $[f_0/4, f_0]$   $A_{H/V}(f^-) < A_0 / 2$	<b>OK</b>	
Esiste $f^+$ in $[f_0, 4f_0]$   $A_{H/V}(f^+) < A_0 / 2$	<b>NO</b>	
$A_0 > 2$	<b>NO</b>	
$f_{\text{picco}} [A_{H/V}(f) \pm \sigma_A(f)] = f_0 \pm 5\%$	<b>NO</b>	
$\sigma_f < \varepsilon(f_0)$	<b>NO</b>	
$\sigma_A(f_0) < \theta(f_0)$	<b>OK</b>	

$L_w$	lunghezza della finestra
$n_w$	numero di finestre usate nell'analisi
$n_c = L_w n_w f_0$	numero di cicli significativi
$f$	frequenza attuale
$f_0$	frequenza del picco H/V
$\sigma_f$	deviazione standard della frequenza del picco H/V
$\varepsilon(f_0)$	valore di soglia per la condizione di stabilità $\sigma_f < \varepsilon(f_0)$
$A_0$	ampiezza della curva H/V alla frequenza $f_0$
$A_{H/V}(f)$	ampiezza della curva H/V alla frequenza $f$
$f^-$	frequenza tra $f_0/4$ e $f_0$ alla quale $A_{H/V}(f^-) < A_0/2$
$f^+$	frequenza tra $f_0$ e $4f_0$ alla quale $A_{H/V}(f^+) < A_0/2$
$\sigma_A(f)$	deviazione standard di $A_{H/V}(f)$ , $\sigma_A(f)$ è il fattore per il quale la curva $A_{H/V}(f)$ media deve essere moltiplicata o divisa
$\sigma_{\log H/V}(f)$	deviazione standard della funzione $\log A_{H/V}(f)$
$\theta(f_0)$	valore di soglia per la condizione di stabilità $\sigma_A(f) < \theta(f_0)$

Valori di soglia per $\sigma_f$ e $\sigma_A(f_0)$					
Intervallo di freq. [ Hz]	< 0.2	0.2 – 0.5	0.5 – 1.0	1.0 – 2.0	> 2.0
$\varepsilon(f_0)$ [ Hz]	0.25 $f_0$	0.2 $f_0$	0.15 $f_0$	0.10 $f_0$	0.05 $f_0$
$\theta(f_0)$ per $\sigma_A(f_0)$	3.0	2.5	2.0	1.78	1.58
$\log \theta(f_0)$ per $\sigma_{\log H/V}(f_0)$	0.48	0.40	0.30	0.25	0.20

\*I risultati relativi alle verifiche eseguite ai sensi delle linee guida SESAME, evidenziano che il segnale presenta un picco H/V "non chiaro". Tale segnale tuttavia è comunque interpretabile, poiché, sempre ai sensi delle linee guida SESAME, corrisponde a un picco di origine stratigrafica.

 <b>EN GEO S.r.l.</b> ENGINEERING GEOLOGIST	Elaborato	Data	Agg.	Pag.
	Report indagine tromografica MGLA21	Dicembre 2013	0	6 di 6

PROGETTO:	Studio di Microzonazione Sismica del territorio comunale di Moglia (MN)
LOCALITA':	Moglia (MN)

## PROVA TROMOGRAFICA MGLA22

Comune Moglia	Località Moglia	
Cantiere	Data 07/11/2013	Ora 12.07
Codice lavoro MGLA.00.1325 - Microzonazione Moglia		
Codice Prova	Codice file MGLA22	Durata (min) 20'
Strumento ECHO 3 TROMO Ambrogeo	Freq.camp. 155 Hz	Freq. sensore 2.0 Hz
Operatore Dr. Geol. Matteo Baisi		

## CONDIZIONI ATMOSFERICHE

Vento	<input checked="" type="checkbox"/> assente	<input type="checkbox"/> debole (<5m/s)	<input type="checkbox"/> medio (5>v>30 m/s)	<input type="checkbox"/> forte (>30 m/s)
Pioggia	<input checked="" type="checkbox"/> assente	<input type="checkbox"/> debole (30 sec.)	<input type="checkbox"/> media	<input type="checkbox"/> forte

## TERRENO DI PROVA

Suolo	<input checked="" type="checkbox"/> argilloso-limoso soffice	<input type="checkbox"/> argilloso-limoso duro	<input type="checkbox"/> con erba	<input checked="" type="checkbox"/> senza erba Stocchi di mais tagliati
	<input type="checkbox"/> ghiaia	<input type="checkbox"/> sabbia	<input type="checkbox"/> roccia	
	<input type="checkbox"/> suolo asciutto		<input checked="" type="checkbox"/> suolo umido	<input type="checkbox"/> suolo saturo
Pavimentazione artificiale	<input type="checkbox"/> rilevato in ghiaia	<input type="checkbox"/> cemento/clc	<input type="checkbox"/> asfalto	<input type="checkbox"/> ceramica
	<input type="checkbox"/> altro:			
Accoppiamento sensore	<input checked="" type="checkbox"/> piedini infissi	<input type="checkbox"/> piedini da pavimento	<input type="checkbox"/> accoppiamento artificiale	<input type="checkbox"/> sabbia <input type="checkbox"/> altro

## STRUTTURE CIRCOSTANTI

Abitazioni	<input checked="" type="checkbox"/> assenti	<input type="checkbox"/> sparse	<input type="checkbox"/> fitte	<input type="checkbox"/> molto fitte
Fabbriche	<input type="checkbox"/> assenti	<input checked="" type="checkbox"/> sparse	<input type="checkbox"/> fitte	<input type="checkbox"/> molto fitte
Ponti	<input checked="" type="checkbox"/> assenti		<input type="checkbox"/> presenti	
Strutt.sotterr.	<input checked="" type="checkbox"/> assenti		<input type="checkbox"/> presenti:	
Piante	<input checked="" type="checkbox"/> assenti	<input type="checkbox"/> sparse	<input type="checkbox"/> fitte	<input type="checkbox"/> molto fitte

## SORGENTI RUMORE

Disturbo discontinuo							Distanza (m)
	assente	raro	moderato	forte	molto forte		
auto		x				60	
camion	x						
passanti	x						
altro	x						
Dist. cont.	<input type="checkbox"/> assente		<input checked="" type="checkbox"/> presente: MACCHINARI DEL PANIFICIO				

## OSSERVAZIONI

OSSERVAZIONI				
--------------	--	--	--	--

 <b>EN GEO</b> S.r.l. ENGINEERING GEOLOGIST	Elaborato	Data	Agg.	Pag.
	Report indagine tromografica MGLA22	Dicembre 2013	0	1 di 6

PROGETTO:	Studio di Microzonazione Sismica del territorio comunale di Moglia (MN)
LOCALITA':	Moglia (MN)

## Tracce in input

### Dati riepilogativi:

Numero tracce: 3  
 Durata registrazione: 1200 s  
 Frequenza di campionamento: 155.00Hz  
 Numero campioni: 186000  
 Direzioni tracce: Nord-Sud; Est-Ovest; Verticale.  
 Latitudine: 44.9390 N  
 Longitudine: 10.9239 E

## Finestre selezionate

### Dati riepilogativi:

Numero totale finestre selezionate: 38  
 Numero finestre incluse nel calcolo: 21  
 Dimensione temporale finestre: 30.00 s  
 Tipo di lisciamento: Konno & Ohmachi  
 Percentuale di lisciamento: 10.00 %  
 Coefficiente di banda: 40.00

### Grafici tracce con finestre selezionate:

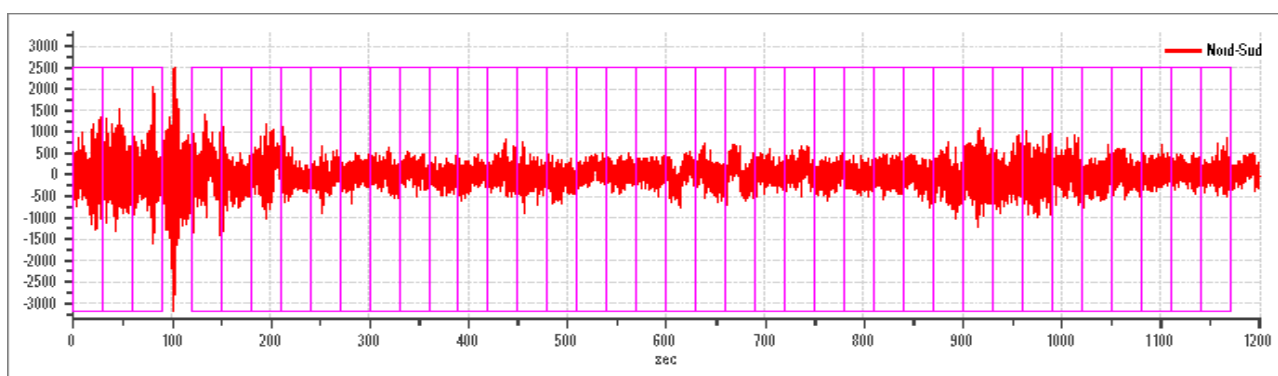

Traccia e finestre selezionate in direzione Nord-Sud

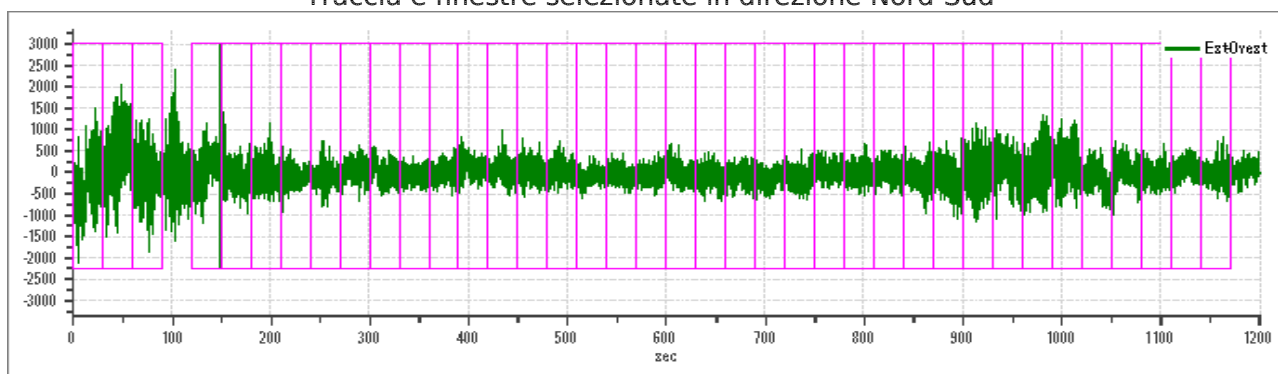

Traccia e finestre selezionate in direzione Est-Ovest

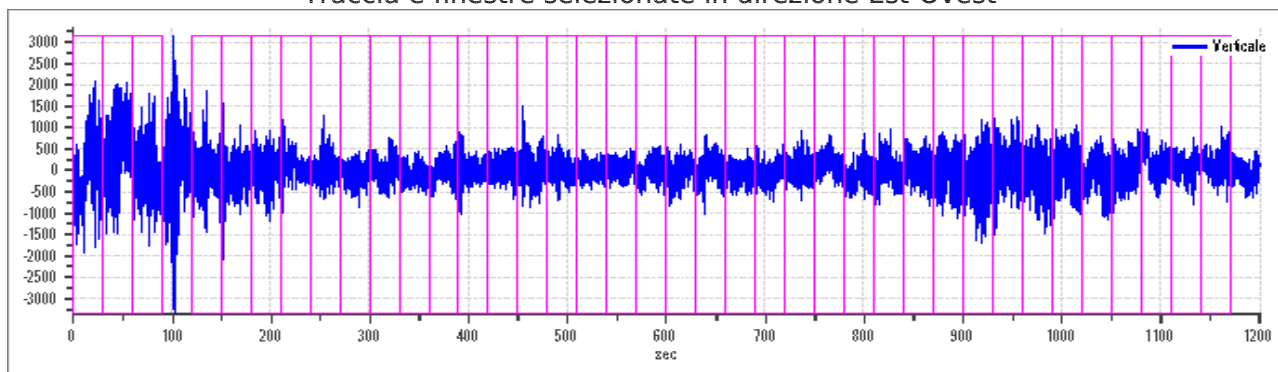

Traccia e finestre selezionate in direzione Verticale

PROGETTO:	Studio di Microzonazione Sismica del territorio comunale di Moglia (MN)
LOCALITA':	Moglia (MN)

## SPETTRI DELLE SINGOLE COMPONENTI

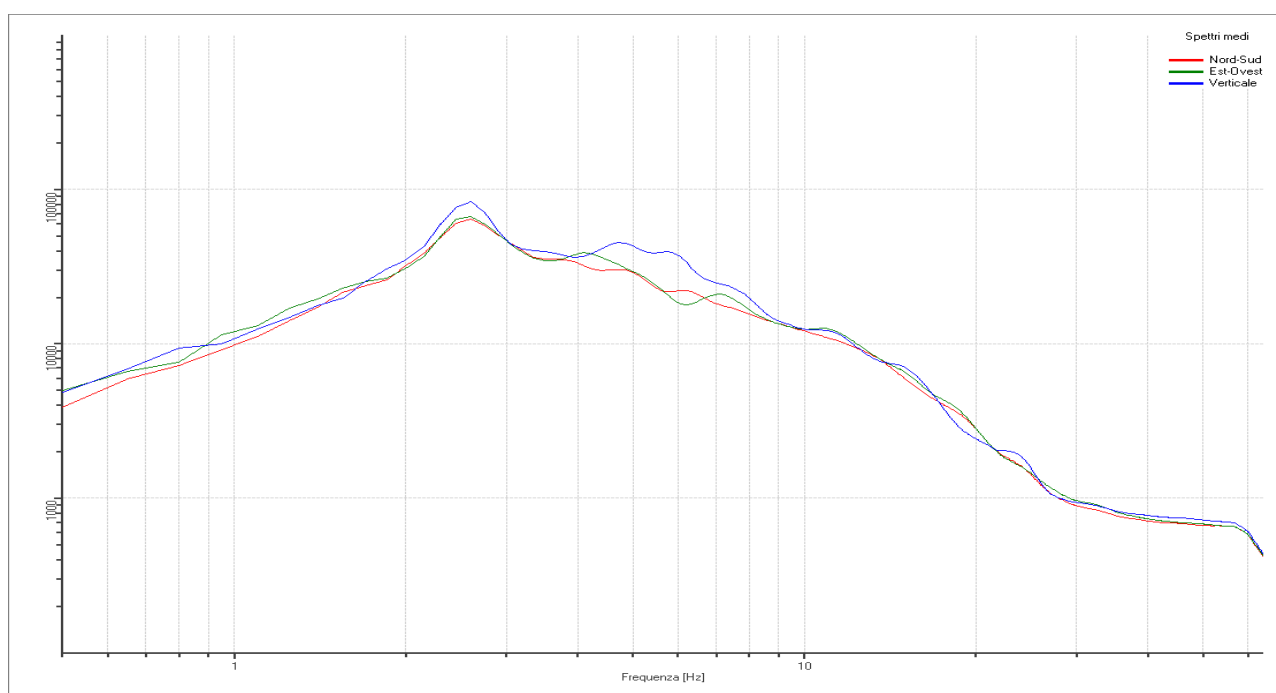

### Rapporto spettrale H/V

#### Dati riepilogativi:

Frequenza massima: 64.00 Hz  
 Frequenza minima: 0.50 Hz  
 Passo frequenze: 0.15 Hz  
 Tipo lisciamento: Konno & Ohmachi  
 Percentuale di lisciamento: 10.00 %  
 Tipo di somma direzionale: Media aritmetica

#### Risultati:

Frequenza del picco del rapporto H/V: 18.80 Hz  $\pm$  0.14 Hz

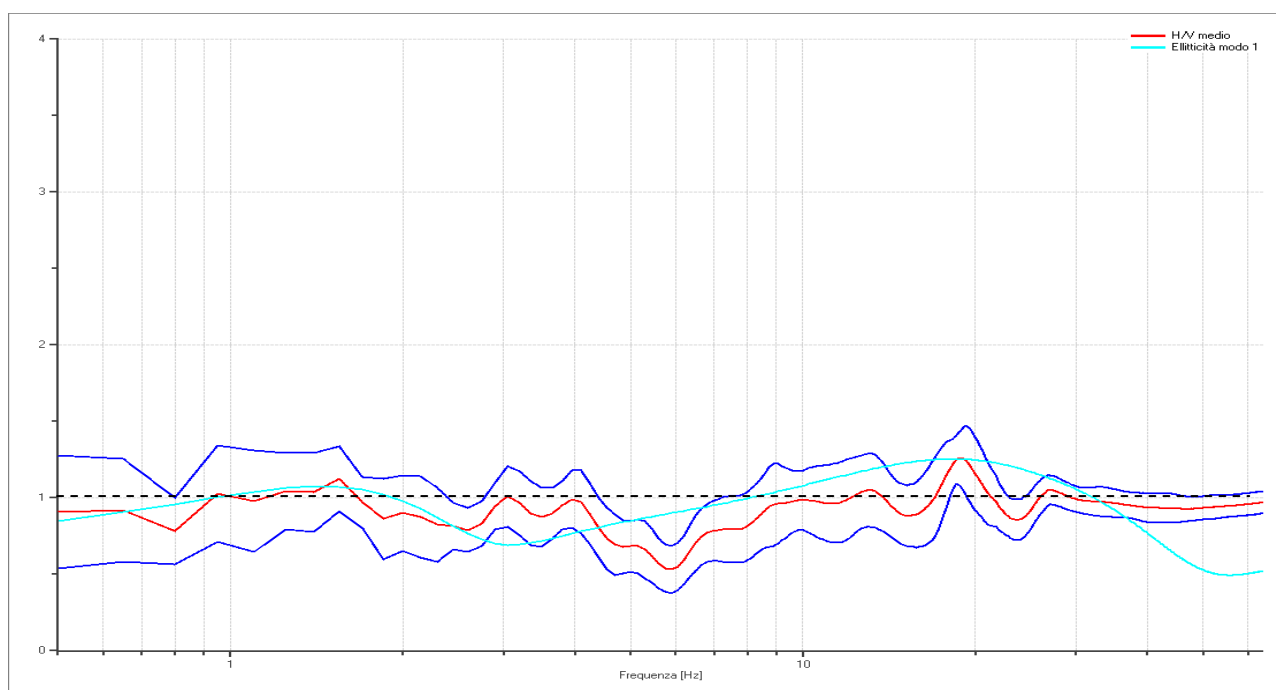

*Grafico rapporto spettrale H/V naturale con curva H/V sintetica*

 <b>EN GEO</b> S.r.l. <small>ENGINEERING GEOLOGIST</small>	Elaborato	Data	Agg.	Pag.
	Report indagine tromografica MGLA22	Dicembre 2013	0	3 di 6

PROGETTO:	Studio di Microzonazione Sismica del territorio comunale di Moglia (MN)
LOCALITA':	Moglia (MN)

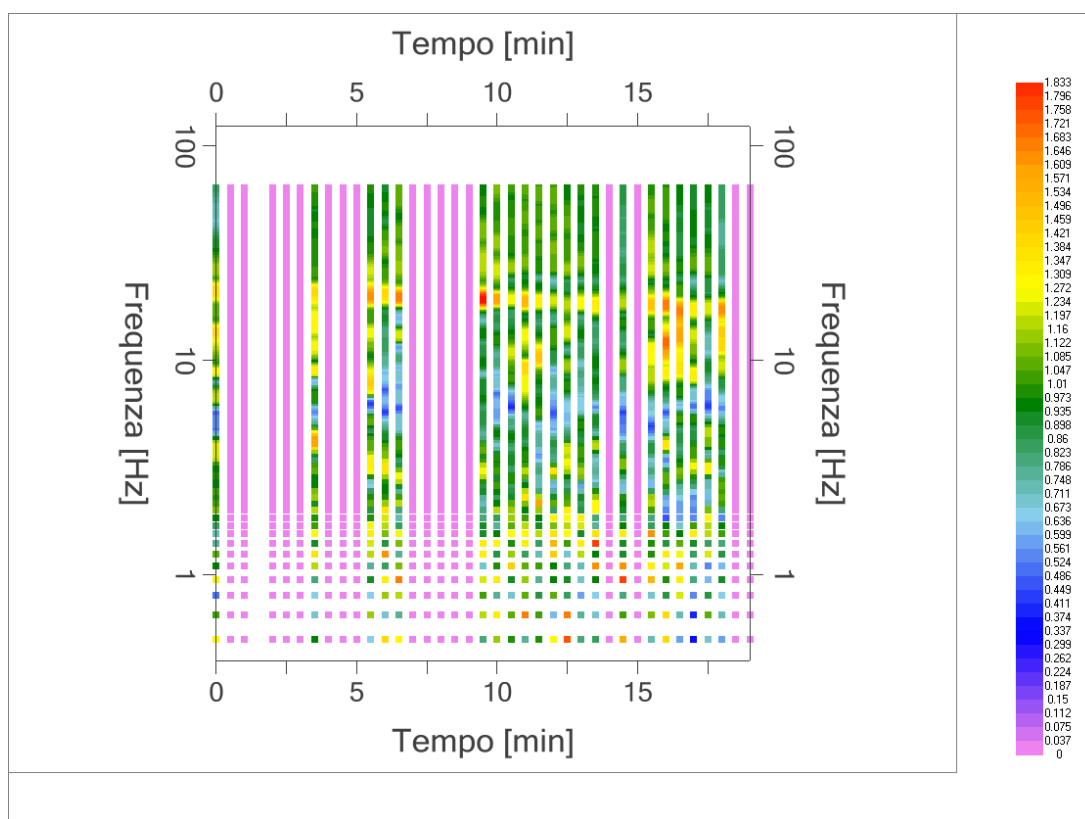

*Mappe della stazionarietà degli spettri*

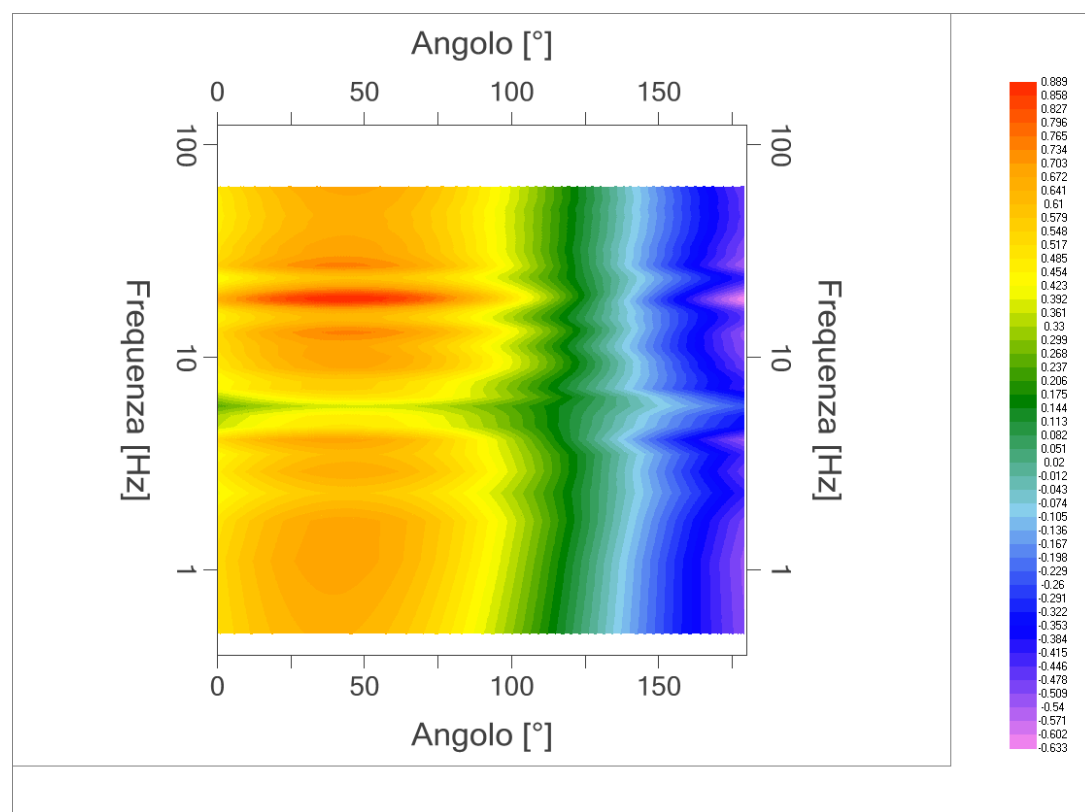

*DIREZIONALITA' H/V*

PROGETTO:	Studio di Microzonazione Sismica del territorio comunale di Moglia (MN)
LOCALITA':	Moglia (MN)

## Modello stratigrafico

### Dati riepilogativi:

Numero strati: 6  
 Frequenza del picco dell'ellitticità: 18.35 Hz  
 Valore di disadattamento: -1.00  
 Valore Vs30: **259.86 m/s**

### Dati della stratigrafia:

Strato	Profondità [m]	Spessore [m]	Peso per Unità di Vol. [kN/m <sup>3</sup> ]	Coeff. di Poisson	Velocità onde di taglio [m/s]
1	0	0.7	18	0.35	95
2	0.7	1.7	18	0.35	182
3	2.4	1	18	0.35	255
4	3.4	9.5	18	0.35	265
5	12.9	25	18	0.35	290
6	37.9	1	18	0.35	500

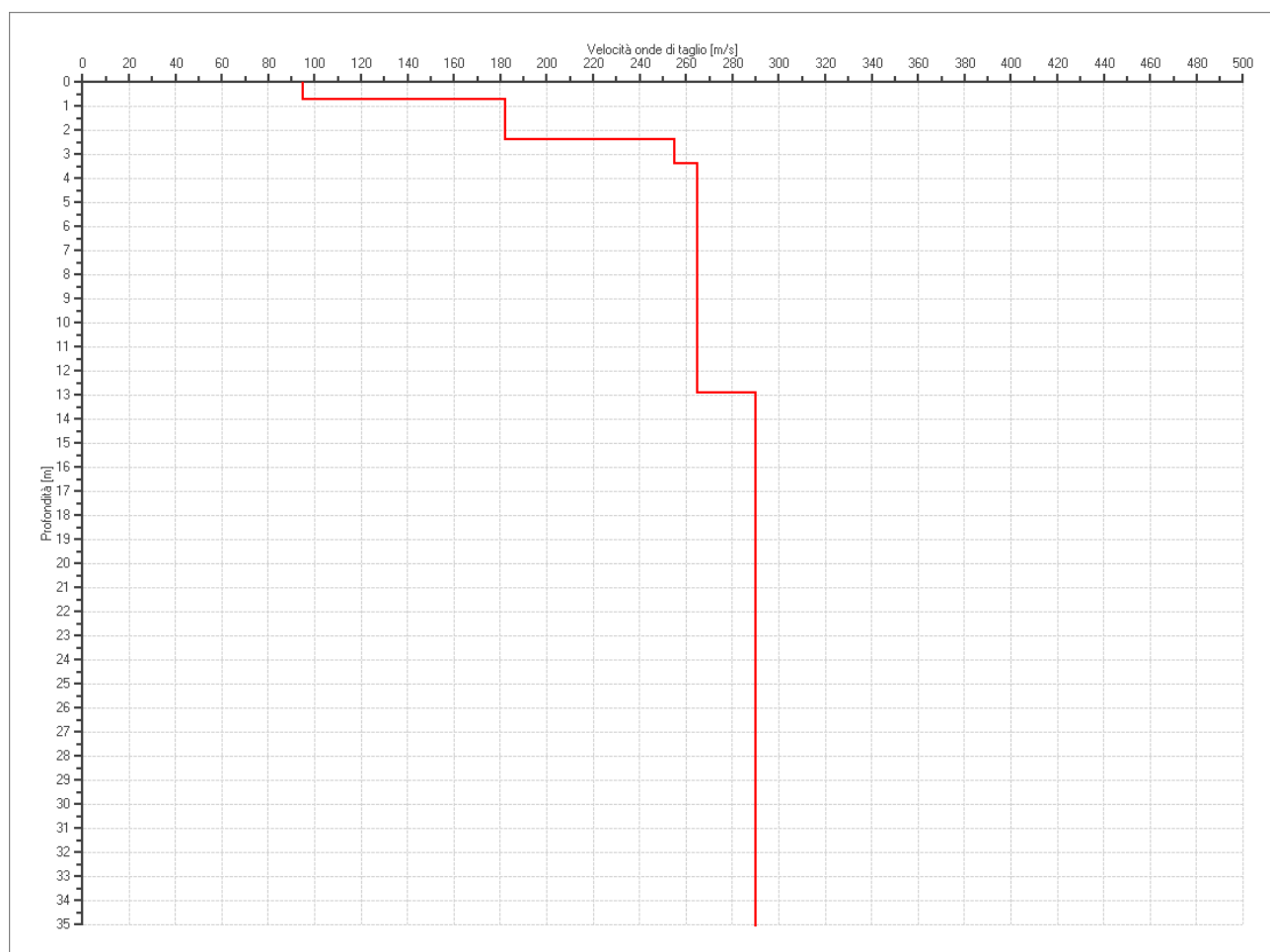

PROFILO DELLE VELOCITÀ DELLE ONDE DI TAGLIO

PROGETTO:	Studio di Microzonazione Sismica del territorio comunale di Moglia (MN)
LOCALITA':	Moglia (MN)

## Verifica secondo le linee guida SESAME, 2005

Picco H/V a  $18.8 \pm 0.14$  Hz (nell'intervallo 0.5 - 64.0 Hz).

### Criteri per una curva H/V affidabile

[ Tutti 3 dovrebbero risultare soddisfatti]

$f_0 > 10 / L_w$	OK
$n_c(f_0) > 200$	OK
$\sigma_A(f) < 2$ per $0.5f_0 < f < 2f_0$ se $f_0 > 0.5$ Hz $\sigma_A(f) < 3$ per $0.5f_0 < f < 2f_0$ se $f_0 < 0.5$ Hz	OK

### Criteri per un picco H/V chiaro\*

[ Almeno 5 su 6 dovrebbero essere soddisfatti]

Esiste $f^-$ in $[f_0/4, f_0]$   $A_{H/V}(f^-) < A_0 / 2$	OK
Esiste $f^+$ in $[f_0, 4f_0]$   $A_{H/V}(f^+) < A_0 / 2$	NO
$A_0 > 2$	NO
$f_{\text{picco}} [A_{H/V}(f) \pm \sigma_A(f)] = f_0 \pm 5\%$	OK
$\sigma_f < \varepsilon(f_0)$	OK
$\sigma_A(f_0) < \theta(f_0)$	OK

$L_w$	lunghezza della finestra
$n_w$	numero di finestre usate nell'analisi
$n_c = L_w n_w f_0$	numero di cicli significativi
$f$	frequenza attuale
$f_0$	frequenza del picco H/V
$\sigma_f$	deviazione standard della frequenza del picco H/V
$\varepsilon(f_0)$	valore di soglia per la condizione di stabilità $\sigma_f < \varepsilon(f_0)$
$A_0$	ampiezza della curva H/V alla frequenza $f_0$
$A_{H/V}(f)$	ampiezza della curva H/V alla frequenza $f$
$f^-$	frequenza tra $f_0/4$ e $f_0$ alla quale $A_{H/V}(f^-) < A_0/2$
$f^+$	frequenza tra $f_0$ e $4f_0$ alla quale $A_{H/V}(f^+) < A_0/2$
$\sigma_A(f)$	deviazione standard di $A_{H/V}(f)$ , $\sigma_A(f)$ è il fattore per il quale la curva $A_{H/V}(f)$ media deve essere moltiplicata o divisa
$\sigma_{\log H/V}(f)$	deviazione standard della funzione $\log A_{H/V}(f)$
$\theta(f_0)$	valore di soglia per la condizione di stabilità $\sigma_A(f) < \theta(f_0)$

### Valori di soglia per $\sigma_f$ e $\sigma_A(f_0)$

Intervallo di freq. [ Hz]	< 0.2	0.2 - 0.5	0.5 - 1.0	1.0 - 2.0	> 2.0
$\varepsilon(f_0)$ [ Hz]	$0.25 f_0$	$0.2 f_0$	$0.15 f_0$	$0.10 f_0$	$0.05 f_0$
$\theta(f_0)$ per $\sigma_A(f_0)$	3.0	2.5	2.0	1.78	1.58
$\log \theta(f_0)$ per $\sigma_{\log H/V}(f_0)$	0.48	0.40	0.30	0.25	0.20

\*I risultati relativi alle verifiche eseguite ai sensi delle linee guida SESAME, evidenziano che il segnale presenta un picco H/V "non chiaro". Tale segnale tuttavia è comunque interpretabile, poiché, sempre ai sensi delle linee guida SESAME, corrisponde a un picco di origine stratigrafica.

 <b>EN GEO</b> S.r.l. ENGINEERING GEOLOGIST	Elaborato	Data	Agg.	Pag.
	Report indagine tromografica MGLA22	Dicembre 2013	0	6 di 6

PROGETTO:	Studio di Microzonazione Sismica del territorio comunale di Moglia (MN)
LOCALITA':	Moglia (MN)

## PROVA TROMOGRAFICA MGLA23

Comune Moglia	Località Moglia	
Cantiere	Data 07/11/2013	Ora 12.07
Codice lavoro MGLA.00.1325 - Microzonazione Moglia		
Codice Prova	Codice file MGLA23	Durata (min) 20'
Strumento ECHO 3 TROMO Ambrogeo	Freq.camp. 155 Hz	Freq. sensore 2.0 Hz
Operatore Dr. Geol. Matteo Baisi		

## CONDIZIONI ATMOSFERICHE

Vento	<input checked="" type="checkbox"/> assente	<input type="checkbox"/> debole (<5m/s)	<input type="checkbox"/> medio (5>v>30 m/s)	<input type="checkbox"/> forte (>30 m/s)
Pioggia	<input checked="" type="checkbox"/> assente	<input type="checkbox"/> debole (30 sec.)	<input type="checkbox"/> media	<input type="checkbox"/> forte

## TERRENO DI PROVA

Suolo	<input checked="" type="checkbox"/> argilloso-limoso soffice	<input type="checkbox"/> argilloso-limoso duro	<input checked="" type="checkbox"/> con erba	<input type="checkbox"/> senza erba
	<input type="checkbox"/> ghiaia	<input type="checkbox"/> sabbia	<input type="checkbox"/> roccia	
	<input type="checkbox"/> suolo asciutto		<input checked="" type="checkbox"/> suolo umido	<input type="checkbox"/> suolo saturo
Pavimentazione artificiale	<input type="checkbox"/> rilevato in ghiaia	<input type="checkbox"/> cemento/cls	<input type="checkbox"/> asfalto	<input type="checkbox"/> ceramica
	<input type="checkbox"/> altro:			
Accoppiamento sensore	<input checked="" type="checkbox"/> piedini infissi	<input type="checkbox"/> piedini da pavimento	<input type="checkbox"/> accoppiamento artificiale	<input type="checkbox"/> sabbia <input type="checkbox"/> altro

## STRUTTURE CIRCOSTANTI

Abitazioni	<input type="checkbox"/> assenti	<input checked="" type="checkbox"/> sparse	<input type="checkbox"/> fitte	<input type="checkbox"/> molto fitte
Fabbriche	<input checked="" type="checkbox"/> assenti	<input type="checkbox"/> sparse	<input type="checkbox"/> fitte	<input type="checkbox"/> molto fitte
Ponti	<input checked="" type="checkbox"/> assenti		<input type="checkbox"/> presenti	
Strutt.sottterr.	<input checked="" type="checkbox"/> assenti		<input type="checkbox"/> presenti:	
Piante	<input checked="" type="checkbox"/> assenti	<input type="checkbox"/> sparse	<input type="checkbox"/> fitte	<input type="checkbox"/> molto fitte

## SORGENTI RUMORE

Disturbo discontinuo	assente	raro	moderato	forte	molto forte	Distanza (m)
	auto		x			
camion	x					
passanti	x					
Altro: Escavatore			x			70
Dist. cont.	<input checked="" type="checkbox"/> assente		<input type="checkbox"/> presente:			

## OSSERVAZIONI

OSSERVAZIONI				

 EN GEO S.r.l. ENGINEERING GEOLOGIA	Elaborato	Data	Agg.	Pag.
	Report indagine tromografica MGLA23	Dicembre 2013	0	1 di 6



PROGETTO:	Studio di Microzonazione Sismica del territorio comunale di Moglia (MN)
LOCALITA':	Moglia (MN)

## Tracce in input

### Dati riepilogativi:

Numero tracce: 3  
 Durata registrazione: 1200 s  
 Frequenza di campionamento: 155.00Hz  
 Numero campioni: 186000  
 Direzioni tracce: Nord-Sud; Est-Ovest; Verticale.  
 Latitudine: 44.9395 N  
 Longitudine: 10.9267 E

## Finestre selezionate

### Dati riepilogativi:

Numero totale finestre selezionate: 30  
 Numero finestre incluse nel calcolo: 21  
 Dimensione temporale finestre: 30.00 s  
 Tipo di lisciamento: Konno & Ohmachi  
 Percentuale di lisciamento: 10.00 %  
 Coefficiente di banda: 40.00

### Grafici tracce con finestre selezionate:

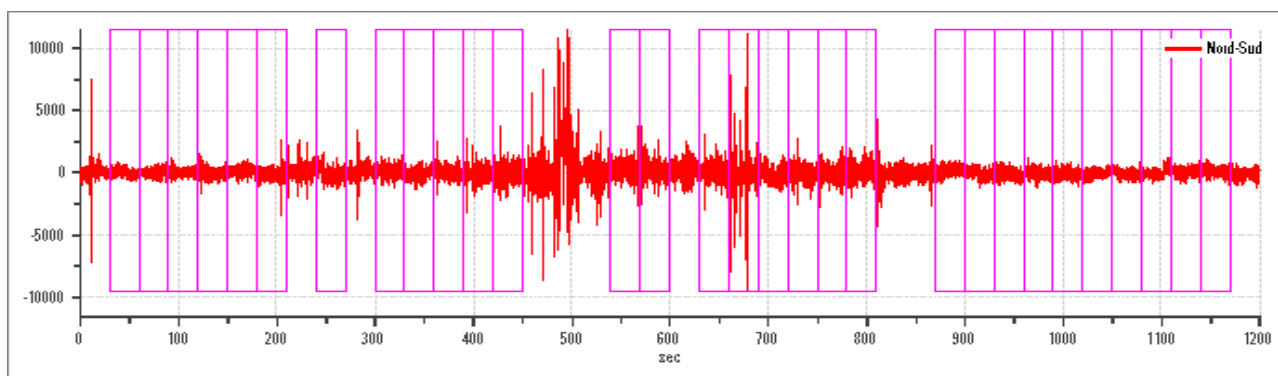

Traccia e finestre selezionate in direzione Nord-Sud

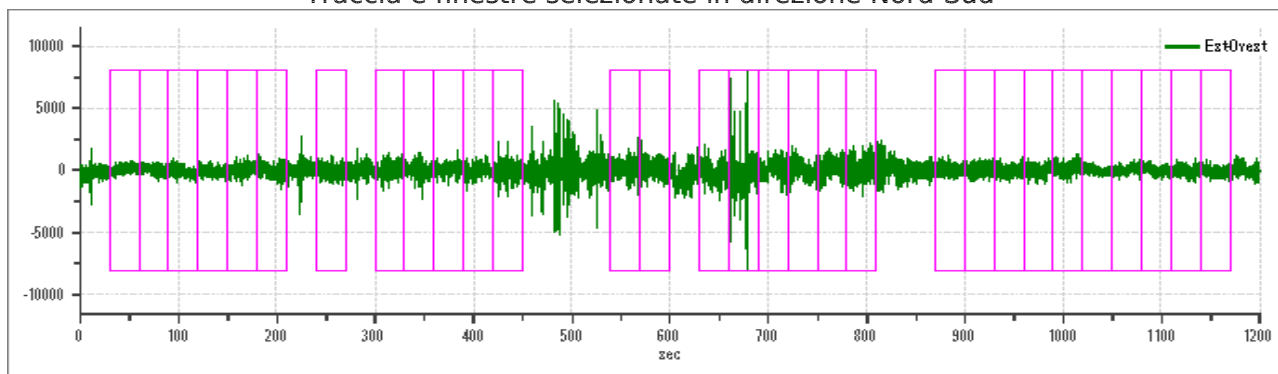

Traccia e finestre selezionate in direzione Est-Ovest

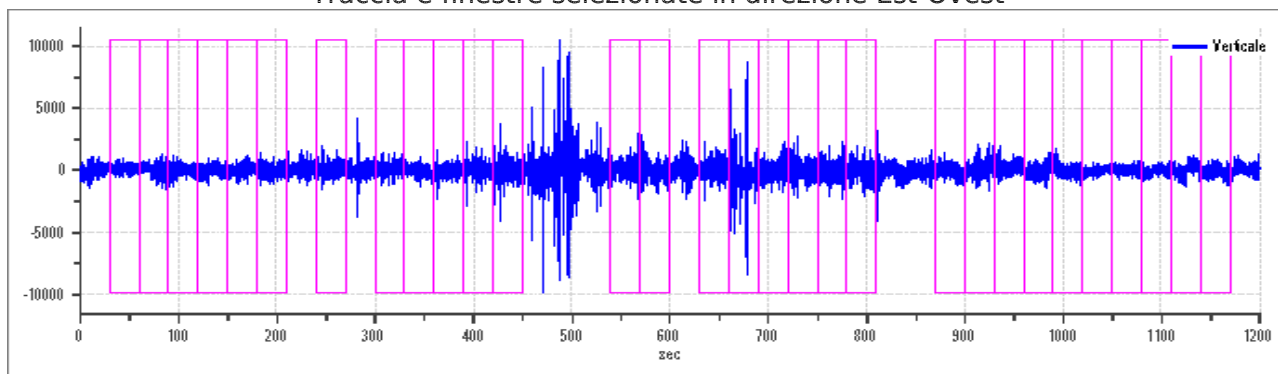

Traccia e finestre selezionate in direzione Verticale

PROGETTO:	Studio di Microzonazione Sismica del territorio comunale di Moglia (MN)
LOCALITA':	Moglia (MN)

## SPETTRI DELLE SINGOLE COMPONENTI

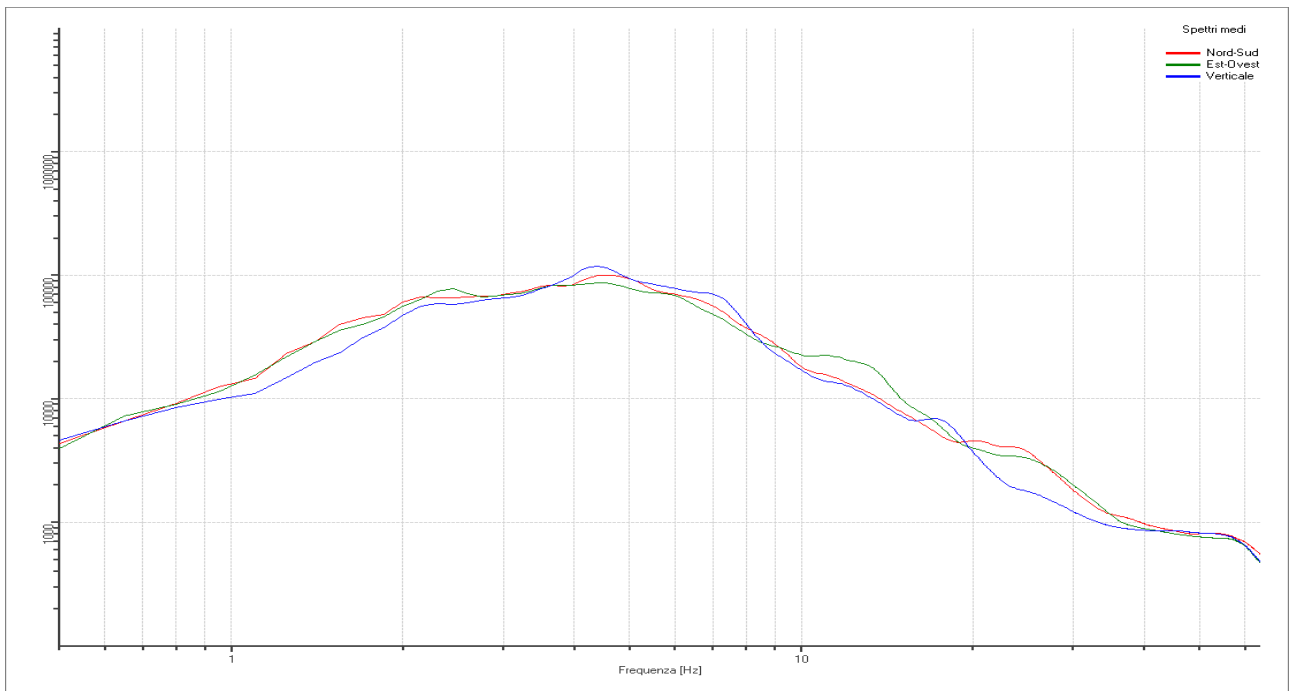

### Rapporto spettrale H/V

#### Dati riepilogativi:

Frequenza massima: 64.00 Hz  
 Frequenza minima: 0.50 Hz  
 Passo frequenze: 0.15 Hz  
 Tipo lisciamento: Konno & Ohmachi  
 Percentuale di lisciamento: 10.00 %  
 Tipo di somma direzionale: Media aritmetica

#### Risultati:

Frequenza del picco del rapporto H/V: 24.35 Hz  $\pm$  0.43 Hz

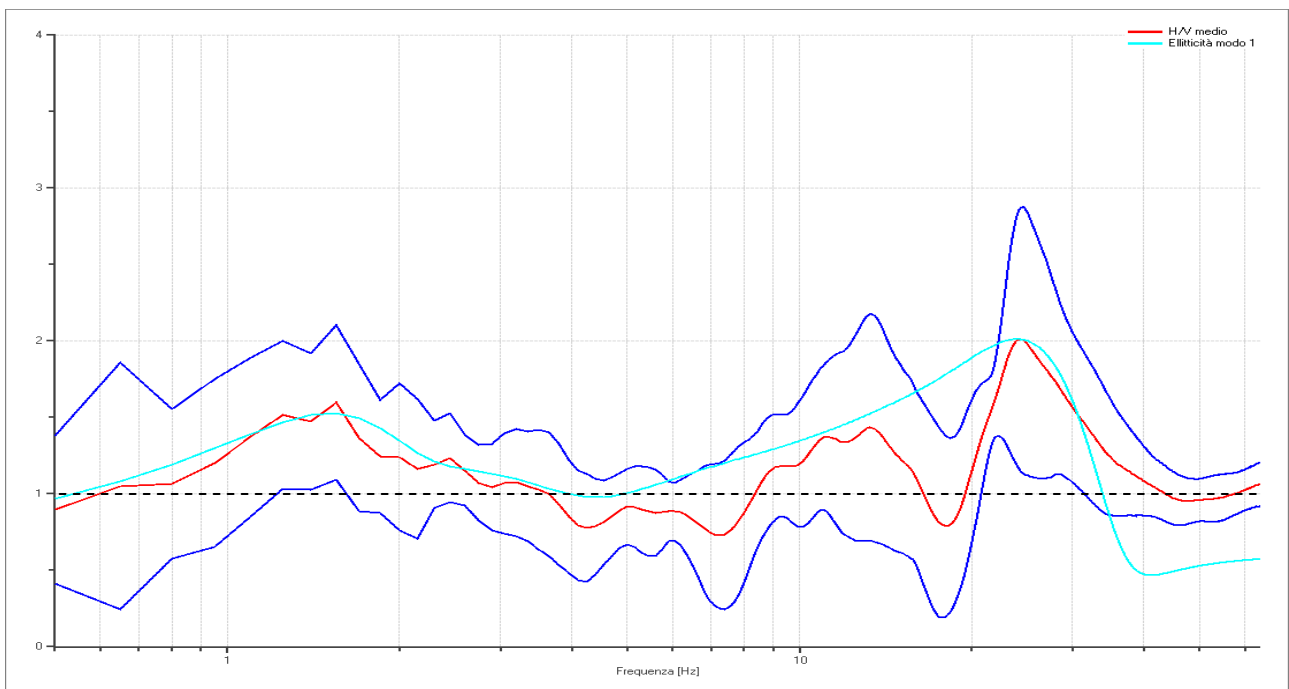

*Grafico rapporto spettrale H/V naturale con curva H/V sintetica*

PROGETTO:	Studio di Microzonazione Sismica del territorio comunale di Moglia (MN)
LOCALITA':	Moglia (MN)

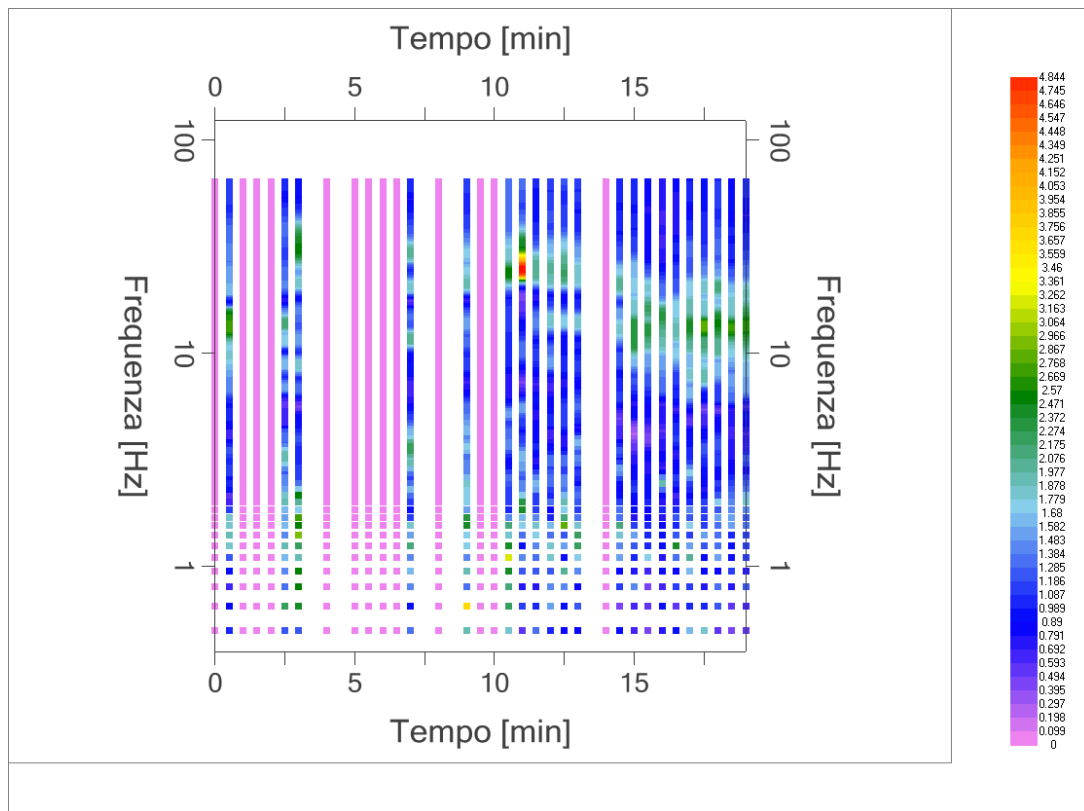

*Mapa della stazionarietà degli spettri*

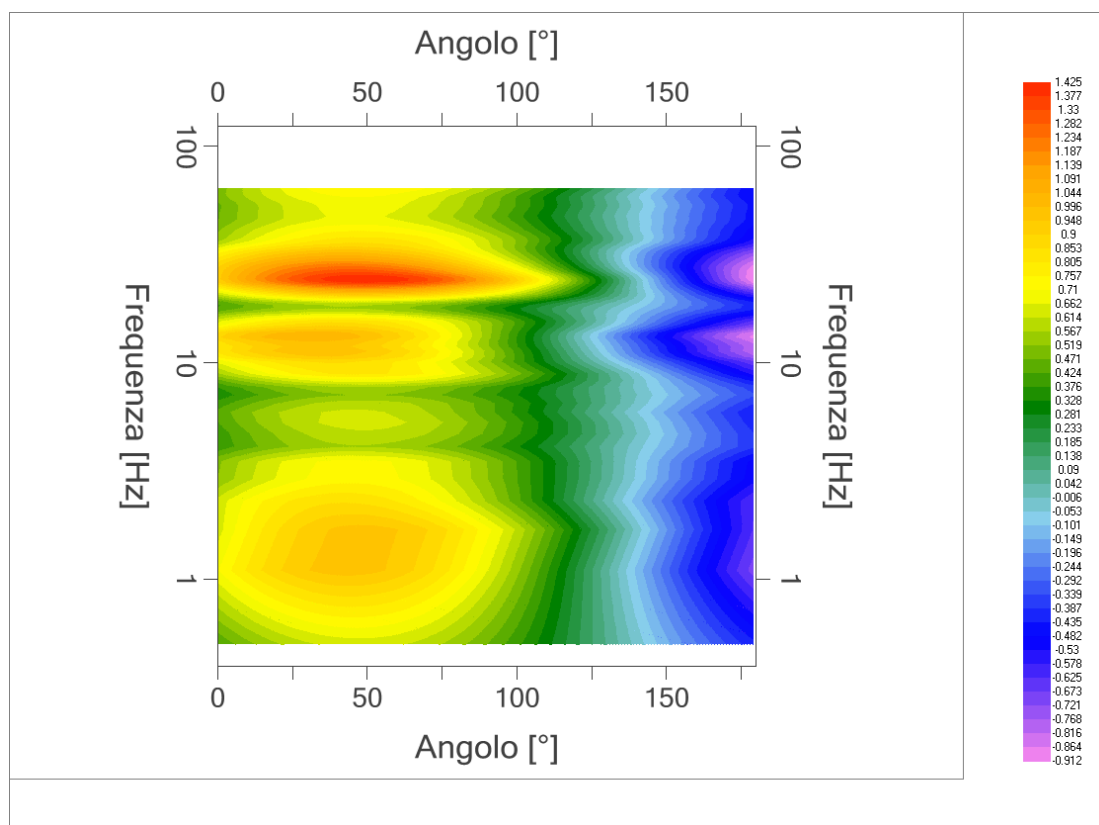

*DIREZIONALITA' H/V*

 <b>EN GEO</b> S.r.l. ENGINEERING GEOLOGIST	Elaborato	Data	Agg.	Pag.
	Report indagine tromografica MGLA23	Dicembre 2013	0	4 di 6

PROGETTO:	Studio di Microzonazione Sismica del territorio comunale di Moglia (MN)
LOCALITA':	Moglia (MN)

## Modello stratigrafico

### Dati riepilogativi:

Numero strati: 9  
 Frequenza del picco dell'ellitticità: 24.05 Hz  
 Valore di disadattamento: -1.00  
 Valore Vs30: 303.56 m/s

### Dati della stratigrafia:

Strato	Profondità [m]	Spessore [m]	Peso per Unità di Vol. [kN/m <sup>3</sup> ]	Coeff. di Poisson	Velocità onde di taglio [m/s]
1	0	0.5	18	0.35	80
2	0.5	0.5	18	0.35	100
3	1	2	18	0.35	208
4	3	1.7	18	0.35	245
5	4.7	7.2	18	0.35	315
6	11.9	10	18	0.35	385
7	21.9	10	18	0.35	365
8	31.9	70	18	0.35	600
9	101.9	1	18	0.35	1000

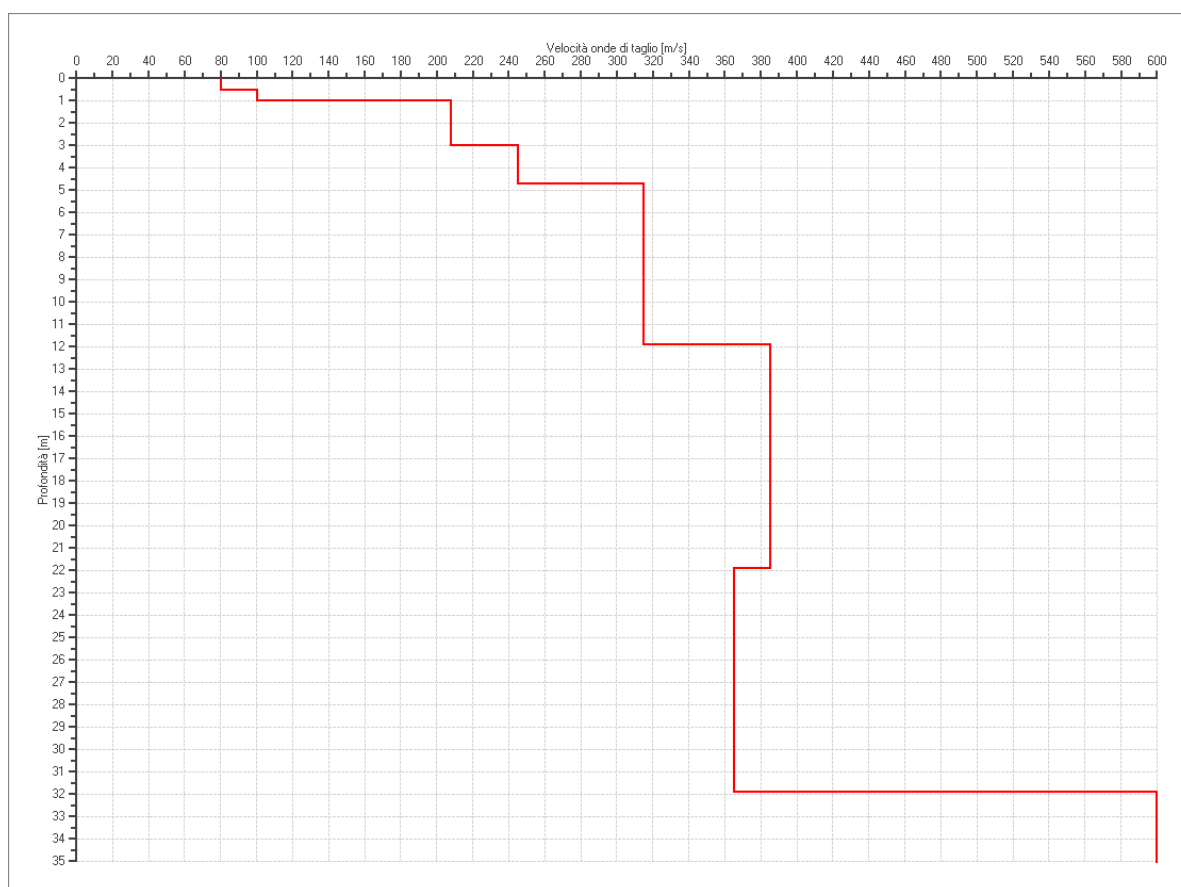

PROFILO DELLE VELOCITÀ DELLE ONDE DI TAGLIO

PROGETTO:	Studio di Microzonazione Sismica del territorio comunale di Moglia (MN)
LOCALITA':	Moglia (MN)

## Verifica secondo le linee guida SESAME, 2005

Picco H/V a  $24.35 \pm 0.43$  Hz (nell'intervallo 0.5 - 64.0 Hz).

### Criteria per una curva H/V affidabile

[ Tutti 3 dovrebbero risultare soddisfatti]

$f_0 > 10 / L_w$	OK
$n_c(f_0) > 200$	OK
$\sigma_A(f) < 2$ per $0.5f_0 < f < 2f_0$ se $f_0 > 0.5$ Hz $\sigma_A(f) < 3$ per $0.5f_0 < f < 2f_0$ se $f_0 < 0.5$ Hz	OK

### Criteria per un picco H/V chiaro

[ Almeno 5 su 6 dovrebbero essere soddisfatti]

Esiste $f^-$ in $[f_0/4, f_0]$   $A_{H/V}(f^-) < A_0 / 2$	OK
Esiste $f^+$ in $[f_0, 4f_0]$   $A_{H/V}(f^+) < A_0 / 2$	OK
$A_0 > 2$	OK
$f_{\text{picco}} [A_{H/V}(f) \pm \sigma_A(f)] = f_0 \pm 5\%$	OK
$\sigma_f < \varepsilon(f_0)$	OK
$\sigma_A(f_0) < \theta(f_0)$	OK

$L_w$	lunghezza della finestra
$n_w$	numero di finestre usate nell'analisi
$n_c = L_w n_w f_0$	numero di cicli significativi
$f$	frequenza attuale
$f_0$	frequenza del picco H/V
$\sigma_f$	deviazione standard della frequenza del picco H/V
$\varepsilon(f_0)$	valore di soglia per la condizione di stabilità $\sigma_f < \varepsilon(f_0)$
$A_0$	ampiezza della curva H/V alla frequenza $f_0$
$A_{H/V}(f)$	ampiezza della curva H/V alla frequenza $f$
$f^-$	frequenza tra $f_0/4$ e $f_0$ alla quale $A_{H/V}(f^-) < A_0/2$
$f^+$	frequenza tra $f_0$ e $4f_0$ alla quale $A_{H/V}(f^+) < A_0/2$
$\sigma_A(f)$	deviazione standard di $A_{H/V}(f)$ , $\sigma_A(f)$ è il fattore per il quale la curva $A_{H/V}(f)$ media deve essere moltiplicata o divisa
$\sigma_{\log H/V}(f)$	deviazione standard della funzione $\log A_{H/V}(f)$
$\theta(f_0)$	valore di soglia per la condizione di stabilità $\sigma_A(f) < \theta(f_0)$

### Valori di soglia per $\sigma_f$ e $\sigma_A(f_0)$

Intervallo di freq. [ Hz]	< 0.2	0.2 - 0.5	0.5 - 1.0	1.0 - 2.0	> 2.0
$\varepsilon(f_0)$ [ Hz]	$0.25 f_0$	$0.2 f_0$	$0.15 f_0$	$0.10 f_0$	$0.05 f_0$
$\theta(f_0)$ per $\sigma_A(f_0)$	3.0	2.5	2.0	1.78	1.58
$\log \theta(f_0)$ per $\sigma_{\log H/V}(f_0)$	0.48	0.40	0.30	0.25	0.20

PROGETTO:	Studio di Microzonazione Sismica del territorio comunale di Moglia (MN)
LOCALITA':	Moglia (MN)

## PROVA TROMOGRAFICA MGLA24

Comune Moglia	Località Moglia	
Cantiere	Data 27/11/2013	Ora 10.14
Codice lavoro MGLA.00.1325 - Microzonazione Moglia		
Codice Prova	Codice file MGLA24	Durata (min) 20'
Strumento ECHO 3 TROMO Ambrogeo	Freq.camp. 155 Hz	Freq. sensore 2.0 Hz
Operatore Dr. Geol. Matteo Baisi		

## CONDIZIONI ATMOSFERICHE

Vento	<input type="checkbox"/> assente	<input checked="" type="checkbox"/> debole (<5m/s)	<input type="checkbox"/> medio (5>v>30 m/s)	<input type="checkbox"/> forte (>30 m/s)
Pioggia	<input checked="" type="checkbox"/> assente	<input type="checkbox"/> debole (30 sec.)	<input type="checkbox"/> media	<input type="checkbox"/> forte

## TERRENO DI PROVA

Suolo	<input checked="" type="checkbox"/> argilloso-limoso soffice	<input type="checkbox"/> argilloso-limoso duro	<input checked="" type="checkbox"/> con erba	<input type="checkbox"/> senza erba
	<input type="checkbox"/> ghiaia	<input type="checkbox"/> sabbia	<input type="checkbox"/> roccia	
	<input type="checkbox"/> suolo asciutto		<input checked="" type="checkbox"/> suolo umido: Gelato	<input type="checkbox"/> suolo saturo
Pavimentazione artificiale	<input type="checkbox"/> rilevato in ghiaia	<input type="checkbox"/> cemento/cls	<input type="checkbox"/> asfalto	<input type="checkbox"/> ceramica
	<input type="checkbox"/> altro:			
Accoppiamento sensore	<input checked="" type="checkbox"/> piedini infissi	<input type="checkbox"/> piedini da pavimento	<input type="checkbox"/> accoppiamento artificiale	<input type="checkbox"/> sabbia <input type="checkbox"/> altro

## STRUTTURE CIRCOSTANTI

Abitazioni	<input type="checkbox"/> assenti	<input checked="" type="checkbox"/> sparse	<input type="checkbox"/> fitte	<input type="checkbox"/> molto fitte
Fabbriche	<input checked="" type="checkbox"/> assenti	<input type="checkbox"/> sparse	<input type="checkbox"/> fitte	<input type="checkbox"/> molto fitte
Ponti	<input type="checkbox"/> assenti		<input checked="" type="checkbox"/> presenti a 100 m	
Strutt.sottterr.	<input checked="" type="checkbox"/> assenti		<input type="checkbox"/> presenti:	
Piante	<input type="checkbox"/> assenti	<input type="checkbox"/> sparse	<input checked="" type="checkbox"/> fitte	<input type="checkbox"/> molto fitte

## SORGENTI RUMORE

Disturbo discontinuo	assente	raro	moderato	forte	molto forte	Distanza (m)
	auto	x				
camion	x					
passanti			x			5
Altro:	x					
Dist. cont.	<input checked="" type="checkbox"/> assente		<input type="checkbox"/> presente:			

## OSSERVAZIONI

--

 <b>EN GEO</b> S.r.l. ENGINEERING GEOLOGIST	Elaborato	Data	Agg.	Pag.
	Report indagine tromografica MGLA24	Dicembre 2013	0	1 di 6

PROGETTO:	Studio di Microzonazione Sismica del territorio comunale di Moglia (MN)
LOCALITA':	Moglia (MN)

## Tracce in input

### Dati riepilogativi:

Numero tracce: 3  
 Durata registrazione: 1200 s  
 Frequenza di campionamento: 155.00Hz  
 Numero campioni: 186000  
 Direzioni tracce: Nord-Sud; Est-Ovest; Verticale.

## Finestre selezionate

### Dati riepilogativi:

Numero totale finestre selezionate: 31  
 Numero finestre incluse nel calcolo: 26  
 Dimensione temporale finestre: 30.00 s  
 Tipo di lisciamento: Konno & Ohmachi  
 Percentuale di lisciamento: 10.00 %  
 Coefficiente di banda: 40.00

### Grafici tracce con finestre selezionate:

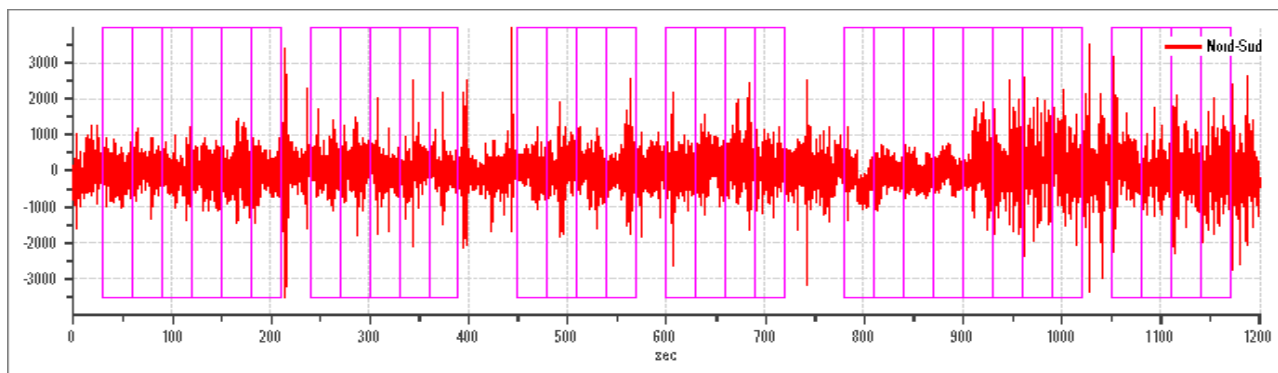

Traccia e finestre selezionate in direzione Nord-Sud

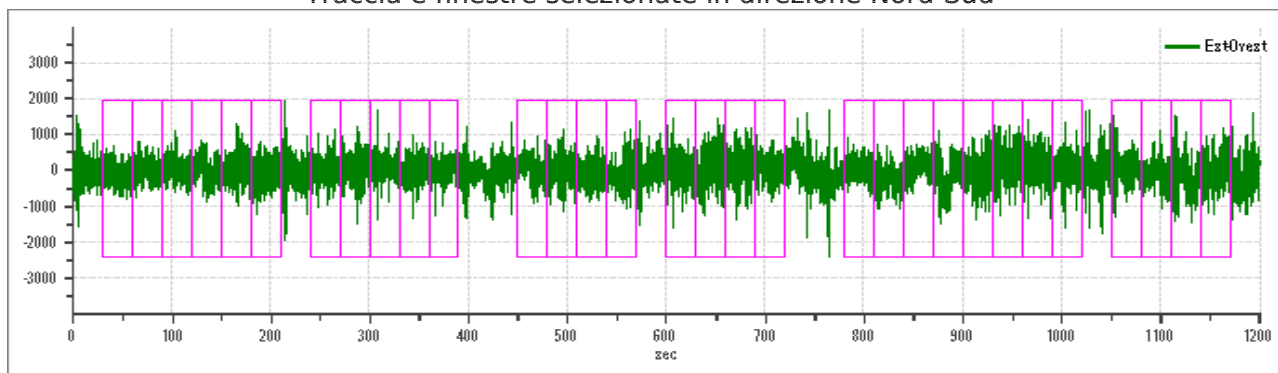

Traccia e finestre selezionate in direzione Est-Ovest

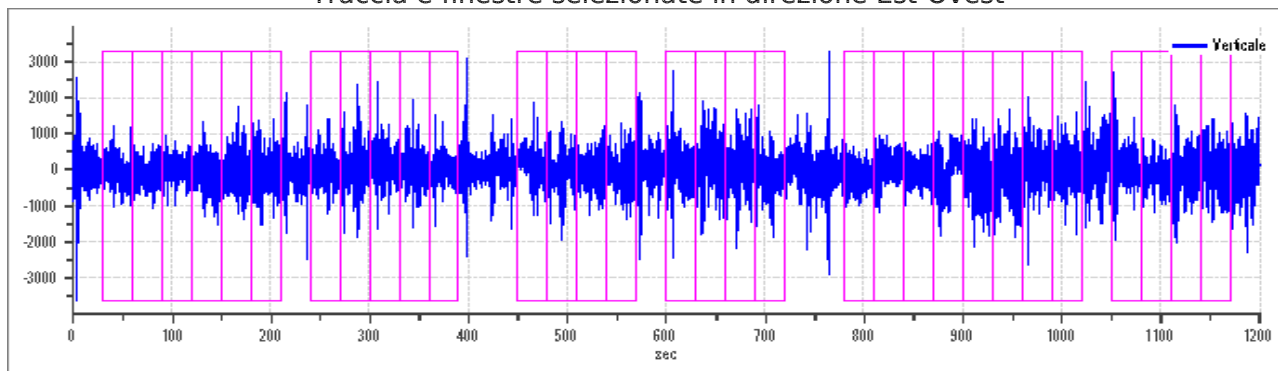

Traccia e finestre selezionate in direzione Verticale

PROGETTO:	Studio di Microzonazione Sismica del territorio comunale di Moglia (MN)
LOCALITA':	Moglia (MN)

## SPETTRI DELLE SINGOLE COMPONENTI

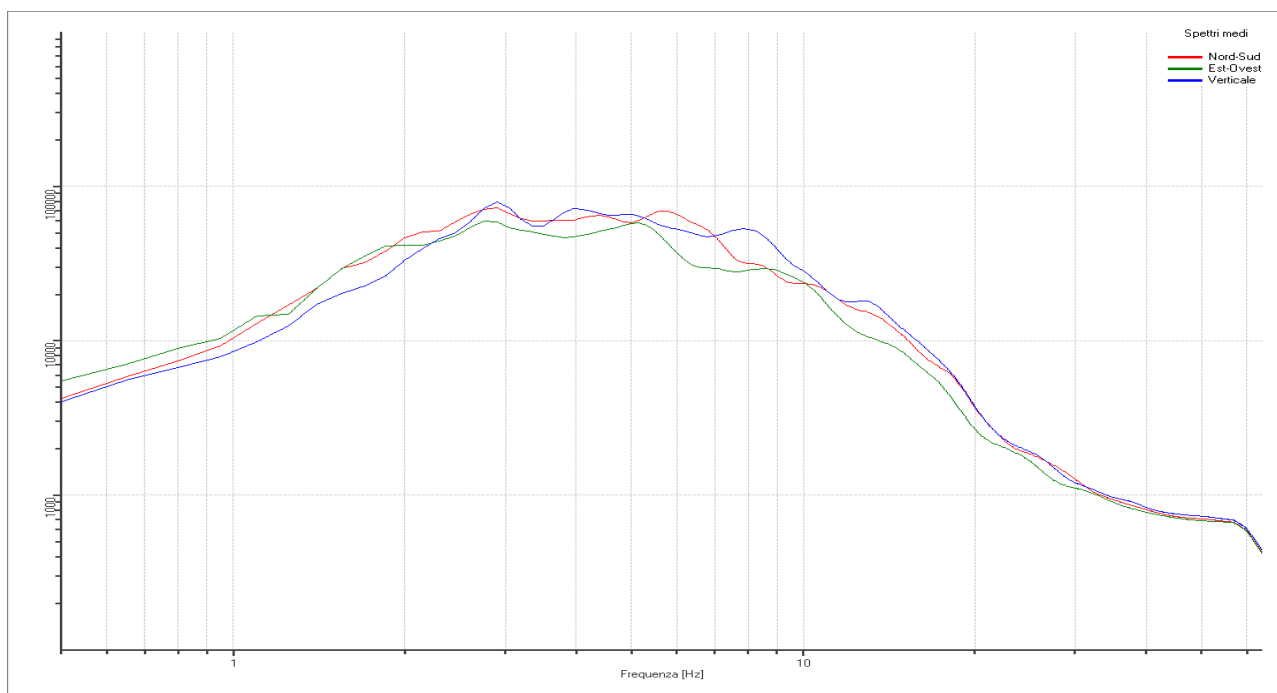

### Rapporto spettrale H/V

#### Dati riepilogativi:

Frequenza massima: 64.00 Hz  
 Frequenza minima: 0.50 Hz  
 Passo frequenze: 0.15 Hz  
 Tipo lisciamento: Konno & Ohmachi  
 Percentuale di lisciamento: 10.00 %  
 Tipo di somma direzionale: Media aritmetica

#### Risultati:

Frequenza del picco del rapporto H/V: 1.85 Hz  $\pm$  0.25 Hz

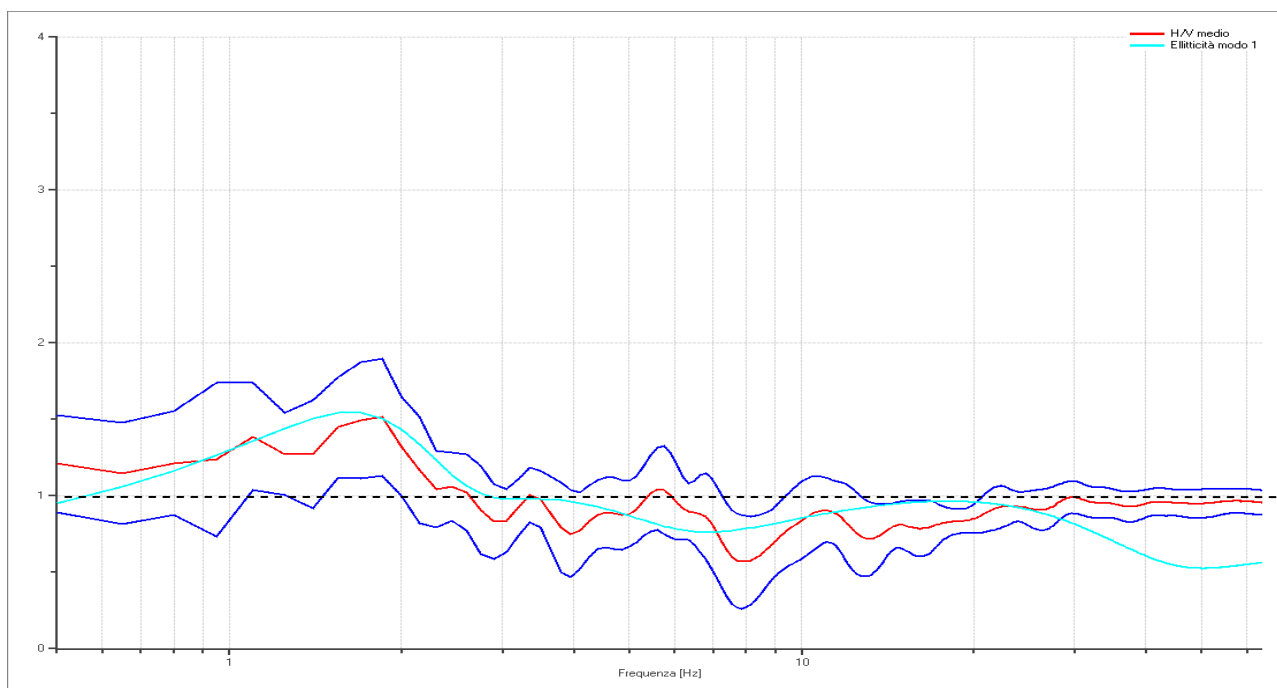

*Grafico rapporto spettrale H/V naturale con curva H/V sintetica*

 <b>EN GEO</b> S.r.l. <small>ENGINEERING GEOLOGIST</small>	Elaborato	Data	Agg.	Pag.
	Report indagine tromografica MGLA24	Dicembre 2013	0	3 di 6