

**Legenda**

**Foto aerea - scala 1:2.000**

**Planimetria - scala 1:1.000**

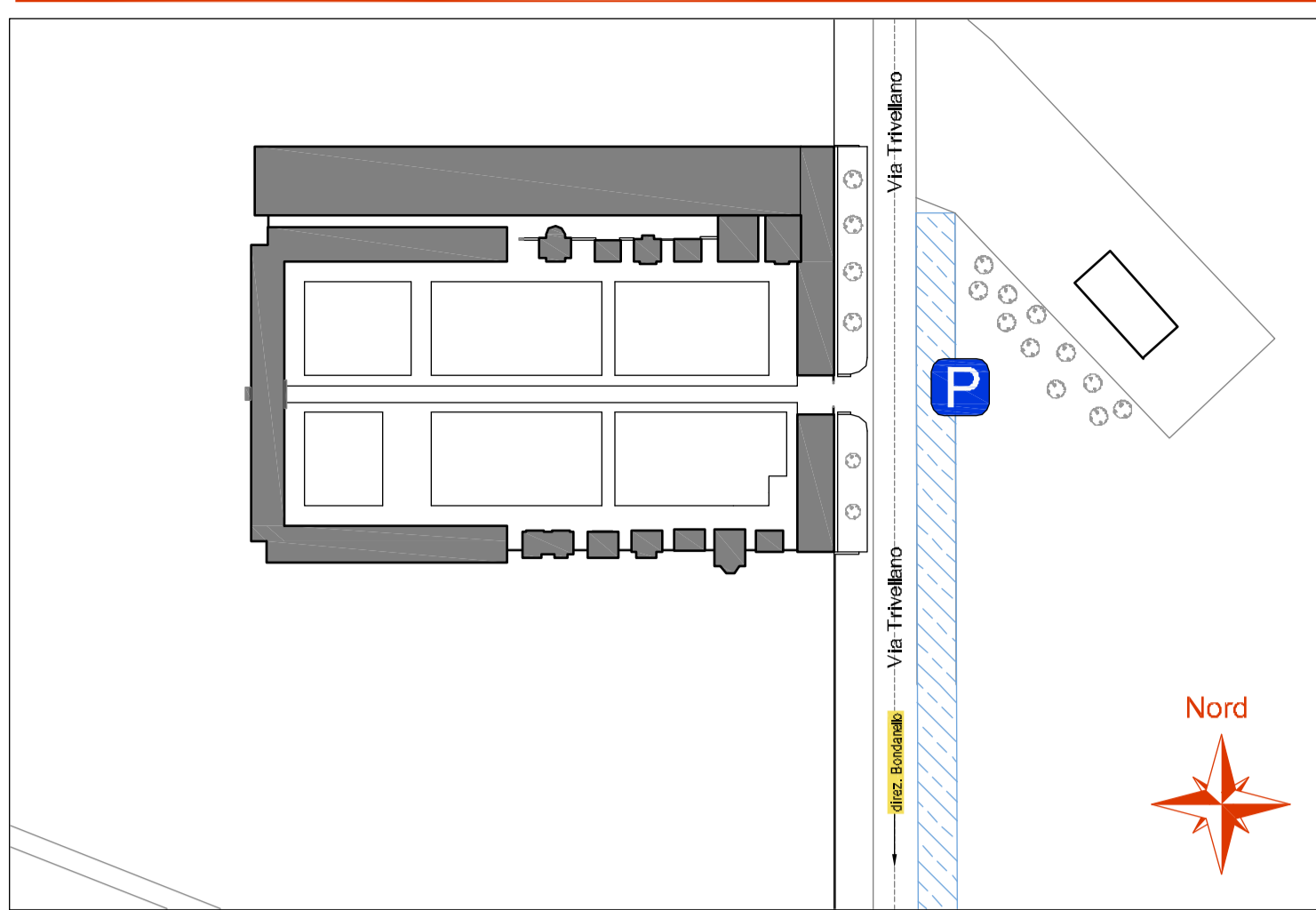

**Planimetria del plesso - scala 1:200**

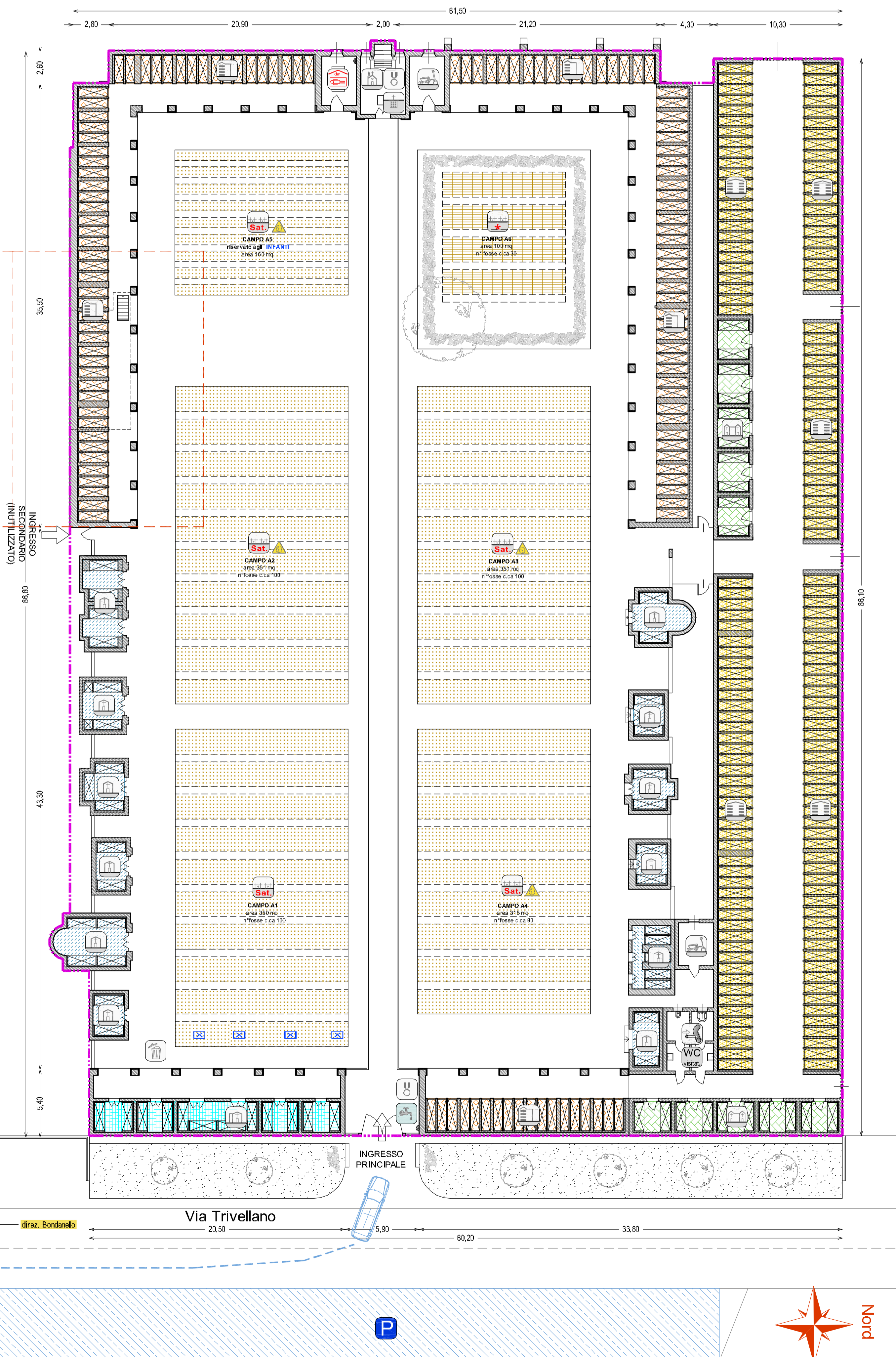

**Pianta del livello interrato - sc.1:200**

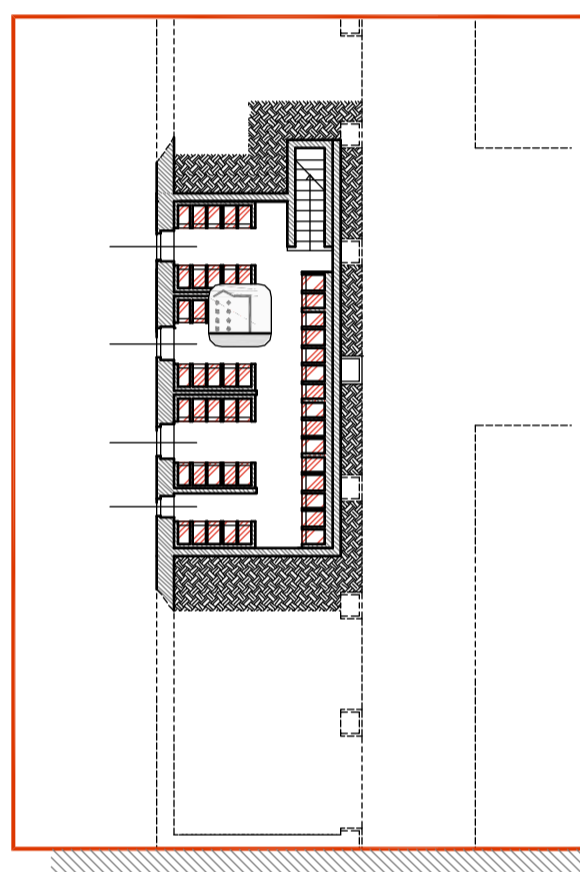

- PERIMETRO RECINZIONE CIMITERIALE (art.61 DPR 285/90)**
- ZONE OMOGENEE:**
- CAMPO COMUNE DI INUMAZIONE (in concessione e gratuita)**  
Zona interessata da fosse per inumazione in campo comuni  
Pulito di sepolture previsto dal R.P.U. in vigore: 10 anni **NON RINNOVABILE**  
• area principalmente libera da sepolture  
• area con fosse che hanno già superato il periodo concessivo  
• area principalmente attiva  
• Chiuso, a seguito della decommissioni del Piano, di utilizzo di fossa per nuovo inumazioni al termine del periodo di sepolture, (validità di progetto)
  - CAMPO DI INUMAZIONE PER INDECOMPOSTI**  
Zona interessata da fosse per inumazione di cadaveri decomposti provenienti da altri sistemi di sepolture.
  - LOCULI IN GALLERIA PORTICATA**  
Zona omogenea di inumazione pubblica con sistema di tumulazione in galleria composta da loculi disposti di parte soggetti a concessione onerosa  
Pulito di sepolture previsto dal R.P.U. in vigore: 40 anni **RINNOVABILE**
  - LOCULI IN GALLERIA PORTICATA CHIUSA**  
Zona omogenea di inumazione pubblica con sistema di tumulazione in galleria porticata chiusa composta da loculi disposti di parte soggetti a concessione onerosa  
Pulito di sepolture previsto dal R.P.U. in vigore: 40 anni **RINNOVABILE**
  - TOMBA DI FAMIGLIA IN GALLERIA PORTICATA**  
Zona omogenea di inumazione pubblica con sistema di tumulazione in loculi. Tutela di tombe famiglie prosobrari e galleria porticata.
  - TOMBA DI FAMIGLIA IN GALLERIA PORTICATA CHIUSA**  
Zona omogenea di inumazione pubblica con sistema di tumulazione in loculi. Tutela di tombe famiglie prosobrari e galleria porticata chiusa.
  - TOMBA DI FAMIGLIA "VERTICALI" PROSPICIENTI GALLERIA PORTICATA**  
Zona omogenea di inumazione pubblica con sistema di tumulazione in loculi. Tutela di tombe famiglie prosobrari e galleria porticata.
  - TOMBE DI FAMIGLIA IN CAPPELLA PRIVATA**  
Zona omogenea di inumazione privata o pubblica organizzata in tombe di famiglia (cioè "chiusate" o "chiusate funzionali") soggette a concessione onerosa  
Pulito di sepolture previsto dal R.P.U. in vigore: 99 anni
  - OSSARI IN GALLERIA PORTICATA**  
Zona omogenea di inumazione pubblica con sistema di tumulazione di resti mortali in ossari e galleria porticata, soggetti a concessione onerosa  
Pulito di sepolture previsto dal R.P.U. in vigore: 40 anni
  - CINERARI IN GALLERIA PORTICATA**  
Zona omogenea di inumazione pubblica con sistema di tumulazione dei resti mortali in cinerari e galleria porticata.  
Pulito di sepolture previsto dal R.P.U. in vigore: 40 anni
  - Zona interessata da intervento di DEMOLIZIONE**  
Altre parti della inumazione di P.P.A. fosse o inumazioni di inumazione possono essere soggette a ESPROPRIO o revoca della concessione comunale.

- Persono del carro funebre
- Parcheggi (art.56 DPR 285/90)
- DEPOSITO MORTUARIO (art.11, 2, 9 REG. R.L.E. N° 6-2004 e art.64, 65 DPR 285/90)
- DEPOSITO DI OSSERVAZIONE (art.12 DPR 285/90)
- OBITORIO (art.13 DPR 285/90)
- Locale destinato a CAPPELLA per riti religiosi (art.9 p.to 6 REG. R.L.E. N° 6-2004 art.55 DPR 285/90)
- Locali portineria e custode
- CINERARIO o/OSSARIO COMUNE (art.10 p.to 1 REG. R.L.E. N° 6-2004)
- Giardino delle rimembranze (art.10 p.to 2 REG. R.L.E. N° 6-2004)
- Punti di approvvigionamento idrico (art.60 DPR 285/90)
- SERVIZI IGIENICI PER IL PUBBLICO (art. 5, p.to h, REG. R.L.E. N° 6-2004 e art.60 DPR 285/90)
- SERVIZI IGIENICI PER GLI ADDETTI (art. 5, p.to h, REG. R.L.E. N° 6-2004 e art.60 DPR 285/90)
- Adeguamento dei percorsi alle barriere architettoniche (art.6 p.to 1 REG. R.L.E. N° 6-2004)
- Adeguamento servizi igienici e dei locali di uso pubblico (art.6 p.to 1 REG. R.L.E. N° 6-2004)
- Deposito temporaneo rifiuti da esumazione e da estumulazione (art. 2, comma 1, lettera e) D.P.R. 254/03) comune assimilati ai rifiuti urbani (dell'art. 184, comma 2, lett. f) D.Lgs. 152/2006)
- Deposito temporaneo rifiuti derivanti da altre attività cimiteriali (art. 2, comma 1, lettera f) D.P.R. 254/03) comune assimilati ai rifiuti urbani (dell'art. 184, comma 2, lett. f) D.Lgs. 152/2006)
- Locale destinato a MAGAZZINO ATTREZZI (art.55 DPR 285/90)
- CHIOSCHI E AREE DI COMMERCIO AL MINUTO (art.55 DPR 285/90)
- Lapidi commemorative di uomini illustri
- Aree e spazi da destinare a seguito di conversazione con l'ente a famiglie o collettività diverse da quelle cimiteriali, che prevedono sistemi di sepoltura diversi rispetto a quelli praticati e previsti da questo Piano (art. 22 REG. R.L.E N°6-2004). Vedi art. 37 dello NTA.
- Tipologia del sistema di allontamento e smaltimento acque reflue urbane adottato:  
a) conferimento a fognatura pubblica  
b) attraverso sistema per sub-disperione

**DOTAZIONI ATTREZZATURE E SERVIZI - CIMITERO DI BONDANELLO**

| TIPO DI ATTREZZATURA  | PRESENTE  | DA ADEGUARE O RISTRUTTURARE                             | MANCANTE                               |
|---|---|---|--|
| <b>Dotazioni e attrezzature obbligatorie</b>  |   |   |  |
| 1. RECINZIONE IN MURATURA (art.61 DPR 285/90)   | <input checked="" type="checkbox"/>                 | <input type="checkbox"/>                                | <input type="checkbox"/>               |
| 2. DEPOSITO MORTUARIO (art.11, 2, 9 REG. R.L.E. N° 6-2004 e art.64, 65 DPR 285/90)              | <input type="checkbox"/>                            | <input checked="" type="checkbox"/>                     | <input type="checkbox"/>               |
| 3. SERVIZI IGIENICI PER IL PUBBLICO (art. 5, p.to h, REG. R.L.E. N° 6-2004 e art.60 DPR 285/90) | <input type="checkbox"/>                            | <input checked="" type="checkbox"/>                     | <input type="checkbox"/>               |
| 4. SERVIZI IGIENICI PER GLI ADDETTI (art. 5, p.to h, REG. R.L.E. N° 6-2004 e art.60 DPR 285/90) | <input type="checkbox"/>                            | <input type="checkbox"/>                                | <input checked="" type="checkbox"/>    |
| 5. ADEGUAMENTO DELLE BARRIERE ARCHITETTONICHE (p.to art.6 REG. R.L.E. N° 6-2004)                | <input type="checkbox"/>                            | <input checked="" type="checkbox"/>                     | <input type="checkbox"/>               |
| 6. PUNTI DI APPROVVIGIONAMENTO ACQUA (art.60 DPR 285/90)  | <input type="checkbox"/>                            | <input checked="" type="checkbox"/>                     | <input type="checkbox"/>               |
| 7. OSSARIO COMUNE (in almeno un cimitero) (art.10 p.to 1 REG. R.L.E. N° 6-2004)                 | <input checked="" type="checkbox"/>                 | <input type="checkbox"/>                                | <input type="checkbox"/>               |
| 8. CINERARIO COMUNE (in almeno un cimitero) (art.10 p.to 1 REG. R.L.E. N° 6-2004)               | <input checked="" type="checkbox"/>                 | <input type="checkbox"/>                                | <input type="checkbox"/>               |
| 9. GIARDINO DELLE RIMEMBRANZE (in almeno un cimitero) (art.10 p.to 2 REG. R.L.E. N° 6-2004)     | <input type="checkbox"/>                            | <input type="checkbox"/>                                | <input checked="" type="checkbox"/>    |
| 10. DEPOSITO TEMPORANEO RIFIUTI da esumazione o da estumulazione (p.to 3 art.12 D.P.R. 254/03)  | <input type="checkbox"/>                            | <input type="checkbox"/>                                | <input checked="" type="checkbox"/>    |
| 11. DEPOSITO DI OSSERVAZIONE (almeno uno sul territorio comunale) (art.12 DPR 285/90)           | <input type="checkbox"/>                            | <input type="checkbox"/>                                | <input checked="" type="checkbox"/>    |
| 12. OBITORIO (almeno uno sul territorio comunale) (art.13 DPR 285/90)                           | <input type="checkbox"/>                            | <input type="checkbox"/>                                | <input checked="" type="checkbox"/>    |
| <b>Altre dotazioni e attrezzature</b>   |   |   |  |
| 13. LOCALE DESTINATO A CAPPELLA PER RITI RELIGIOSI (art.9 p.to 6 REG. R.L.E. N° 6-2004)         | <input checked="" type="checkbox"/>                 | <input type="checkbox"/>                                | <input type="checkbox"/>               |
| 14. LOCALE DESTINATO A MAGAZZINO ATTREZZI (art.55 DPR 285/90)                                   | <input checked="" type="checkbox"/>                 | <input type="checkbox"/>                                | <input type="checkbox"/>               |
| 15. CHIOSCHI E AREE DI COMMERCIO AL MINUTO (art.55 DPR 285/90)                                  | <input type="checkbox"/>                            | <input type="checkbox"/>                                | <input checked="" type="checkbox"/>    |
| 16. PARCHEGGI E VIABILITA (p.to e ALLEGATO 1 R.L.E. N° 6-2004)                                  | <input checked="" type="checkbox"/>                 | <input type="checkbox"/>                                | <input type="checkbox"/>               |
| 17. ACCESSO AI MEZZI MECCANICI (p.to art.5 REG. R.L.E. N° 6-2004)                               | <input checked="" type="checkbox"/>                 | <input type="checkbox"/>                                | <input type="checkbox"/>               |
| 18. ILLUMINAZIONE PUBBLICA  | <input checked="" type="checkbox"/>                 | <input type="checkbox"/>                                | <input type="checkbox"/>               |
| 19. UFFICIO PORTINERIA E CUSTODE  | <input type="checkbox"/>                            | <input type="checkbox"/>                                | <input checked="" type="checkbox"/>    |
| 20. VINCOLO DI TUTELA AMBIENTALE (p.to e art.6 REG. R.L.E. N° 6-2004)                           | <input type="checkbox"/> Si Diretto                 | <input type="checkbox"/> Si areale ope legis            | <input checked="" type="checkbox"/> No |
| 21. VINCOLO DI TUTELA MONUMENTALE (p.to e art.5 REG. R.L.E. N° 6-2004)                          | <input type="checkbox"/> Si Diretto                 | <input checked="" type="checkbox"/> Si areale ope legis | <input type="checkbox"/> No            |
| 22. SISTEMA DI SCARICO REFLUI   | <input checked="" type="checkbox"/> in fognatura FP | <input type="checkbox"/> per sub-disperione             |  |
| 23. APPROVVIGIONAMENTO IDRICO   | <input checked="" type="checkbox"/> da acquedotto   | <input type="checkbox"/> da pozzo                       |  |
| 24. SERVIZIO DI CUSTODIA E TENUTA DEI REGISTRI (art.52 DPR 285/90)                              | <input type="checkbox"/> appalto esterno            | <input checked="" type="checkbox"/> a cura dell'amm.ne  |  |

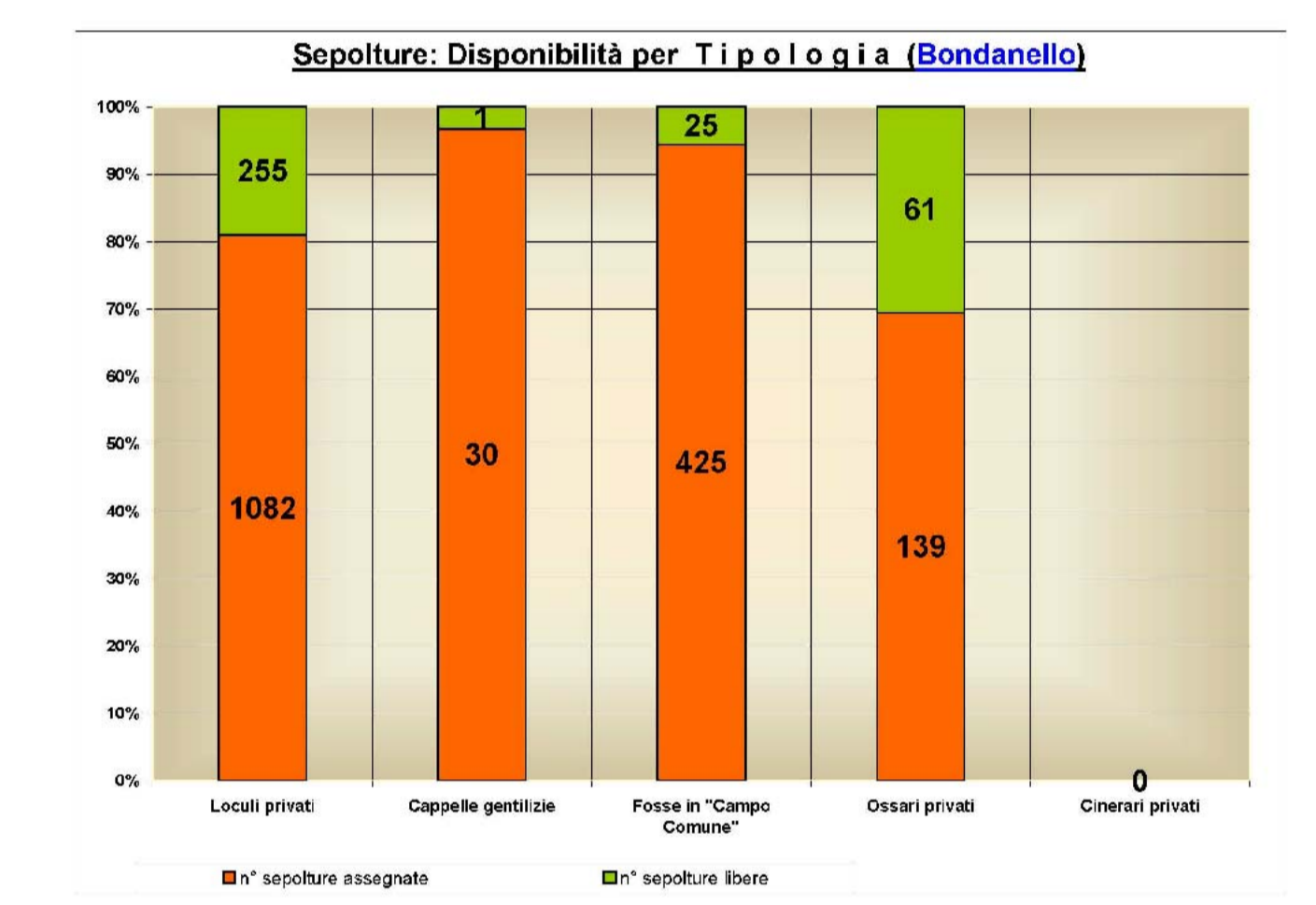

**PROGETTISTI DEL PIANO:**  
- ARCH. URB. GIOVANNI ZANONELLA MAIUCCO - O.A. Mn N° 226 - (cospiratore)  
studio di architettura & urbanistica piazza Vittorio Emanuele III Monzambano (Mn) - tel / fax 0376/609455  
PARTICIPAZIONE PROGETTUALE E RESPONSABILE INTERNO DELLA COMMESSA: arch. FRANCO ZAPPATERA - C.A. Mn n° 394  
- ARCH. VITTORIO VALPOMI - C.A. Mn N° 89  
Via 4 Novembre 2, Suzzara (Mn) tel. 0376/535673, fax 0376/522430.

Lo Studio Zanonella Maiucco ha sviluppato il sistema di Gestione per la Qualità in conformità alla norma UNI EN ISO 9001:2008. E' stato verificato da Dasa-Regiter e trovato conforme allo standard lo Studio Zanonella Maiucco e certificato con num. 10-059497.  
Il presente Progetto di commessa è documentato prevalentemente grafico e documentato testuale e cartaceo, così come da "elenco dei documenti di progetto". Le serie di progetto sono indicate con lettera maiuscola. Ogni duplicazione o utilizzo diverso da quello previsto deve essere preventivamente autorizzato dal progettista che verificherà la rispondenza degli elaborati alle esigenze del Futuro il titolare del presente elaborato si esprime pertanto da ogni responsabilità per l'uso improprio del presente disegno riservandosi di agire a vie legali nel caso di violazione dei diritti d'autore (Legge 633/1941 e C.C. Art.2375-2383).  
Redazione Giorgio Semab 2010

**PIANO CIMITERIALE**  
comune di Moglia provincia di Mantova

comitato di gestione  
**COMUNE DI MOGLIA**  
Via IV Novembre 21/d - 46024 Moglia (MN)  
Centralino: 0376/511411 - Fax: 0376/557230

Disegnato da: **FZ** / 09-2013  
Controllato da: **G.Z.M.**  
Verificato dal Comitato Cimiteriale presso il comune

**Redazione del Piano Cimiteriale**  
(art. 6 del Reg. Regionale n°6 del 9-11-04)  
22 luglio 2013

scala di riduzione: **A4 0 1**

elenco delle serie di cui il composto è formato:  
 RILEVAZIONI E ANALISI  PIANIFICAZIONE  RILEVAZIONI E ANALISI

elenco delle serie di appalto della presente tavola:  
 RILEVAZIONI E ANALISI

elenco delle serie di cui il composto è formato:  
**STATO ATTUALE AL maggio '13: PLANIMETRIA DI MAGGIOR DETTAGLIO ORGANIZZAZIONE STRUTTURA E ZONIZZAZIONE CIMITERO DI BONDANELLO**

Approvazione del Consiglio Comunale di Moglia:  estremo  
Parere A.S.L.:  estremo  
Parere ARPA:  estremo  
Altri enti interessati alla procedura:  estremo