

Pensilina - piano terra

1:100

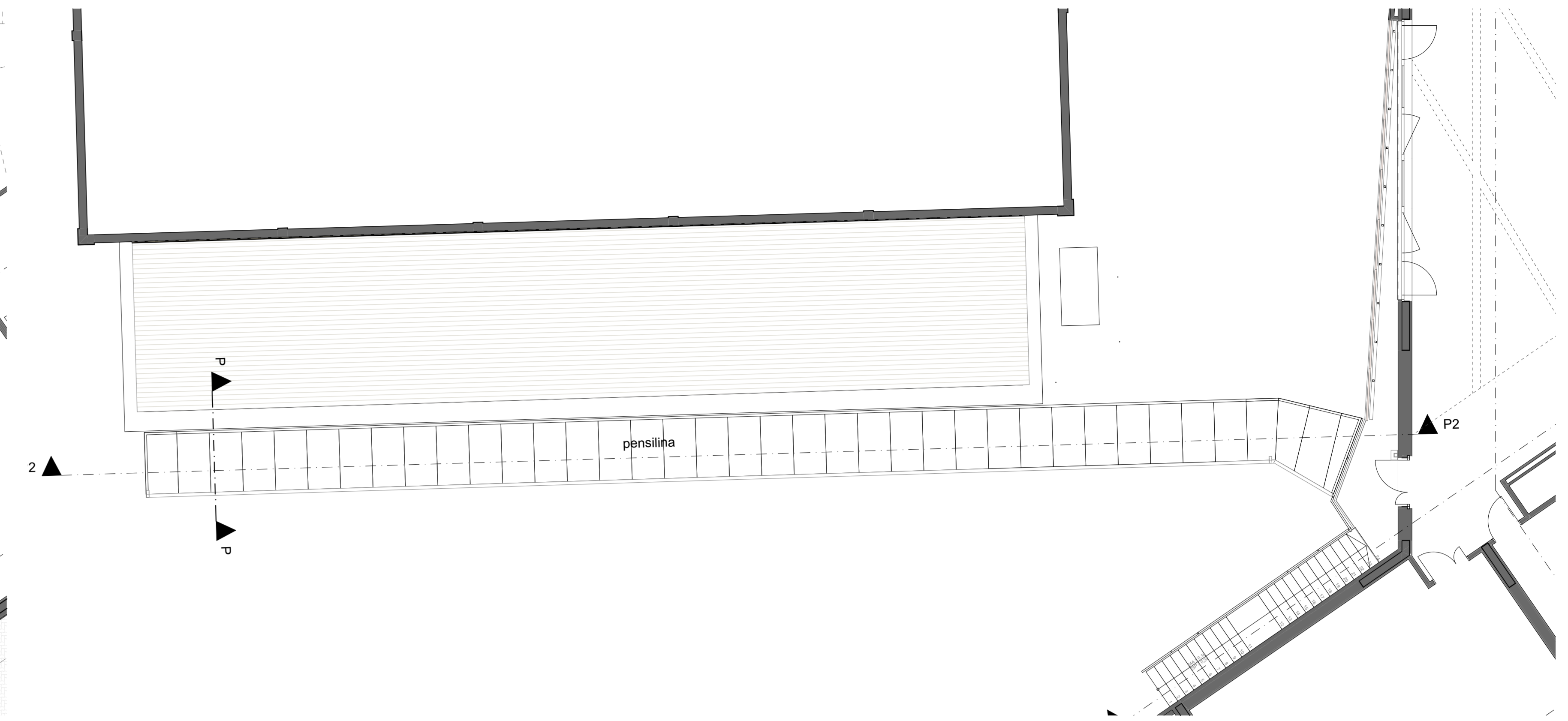

Pensilina - piano primo

1:100

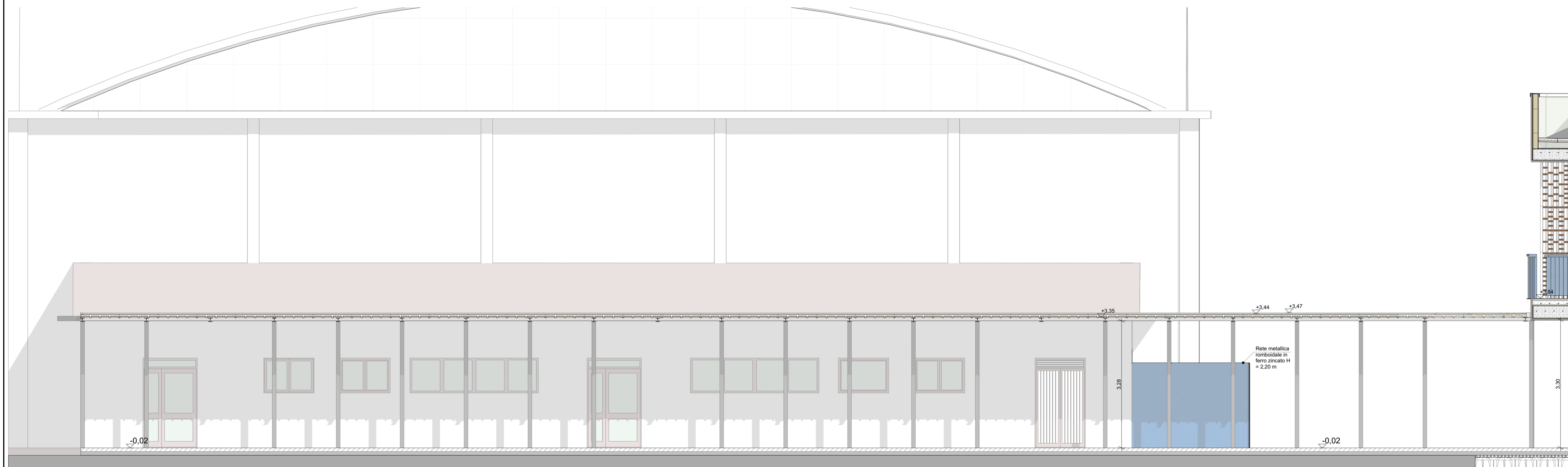

Sezione P2-P2 - PENSILINA

1:50

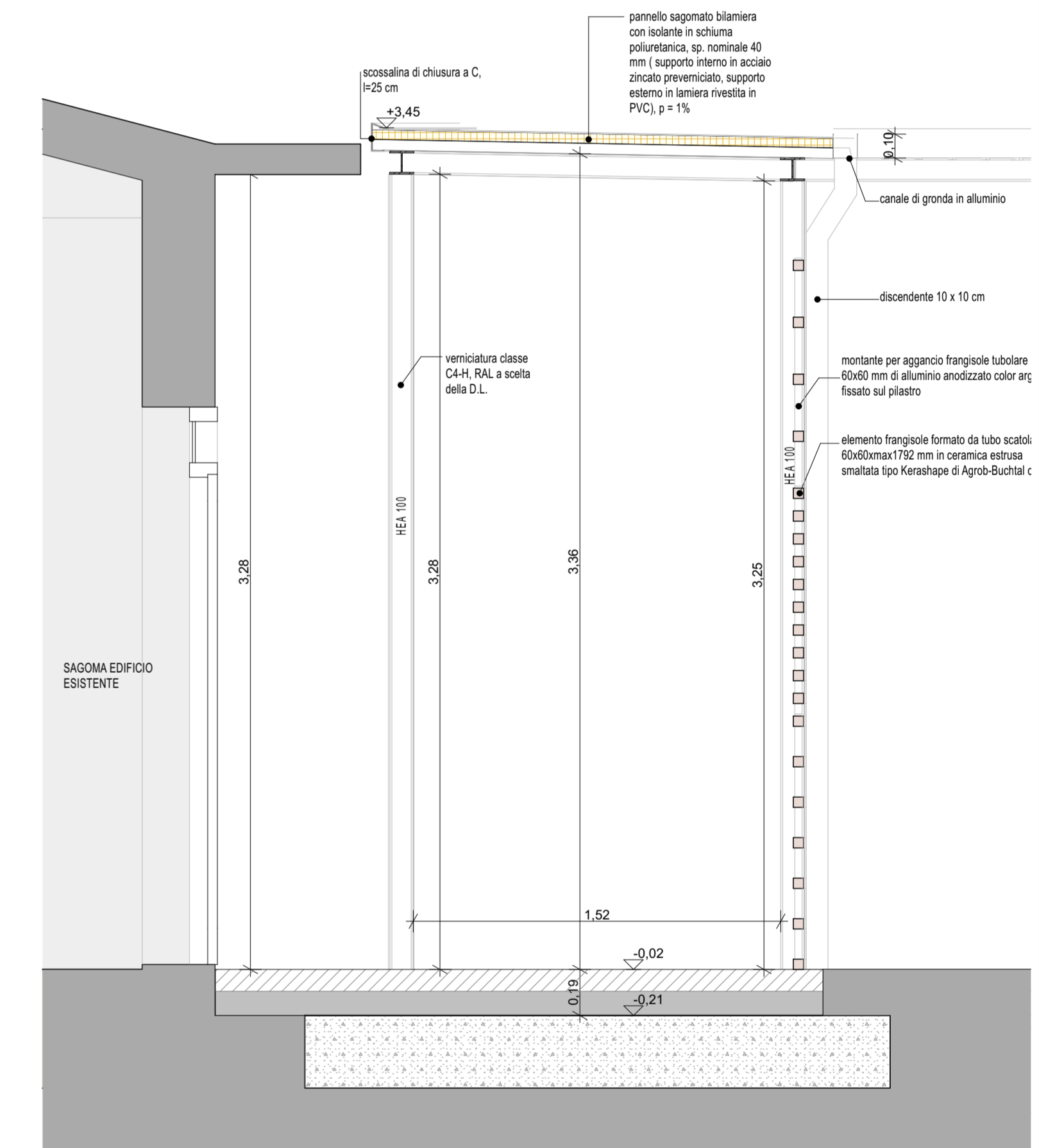

Sezione P-P - PENSILINA

1:20

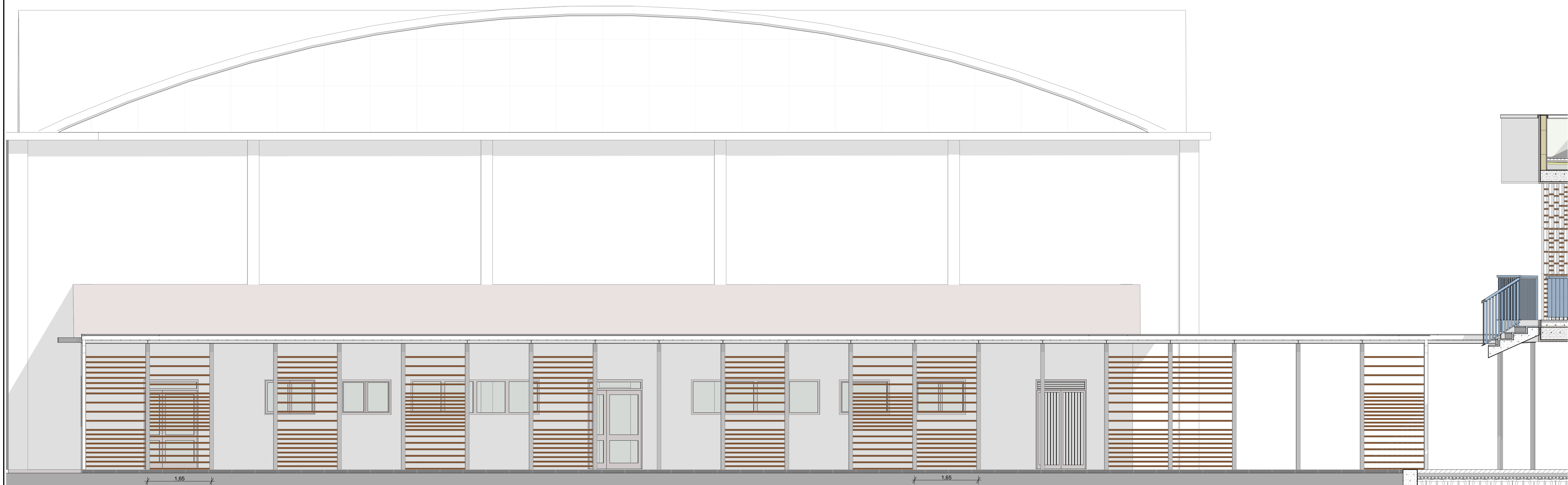

Alzato pensilina

1:50

COMUNE DI MOGLIA  
PROVINCIA DI MANTOVA

RICOSTRUZIONE EDIFICIO SCOLASTICO  
IN VIA LEOPARDI



PROGETTO ESECUTIVO

<b>ATI DI PROGETTAZIONE:</b> <b>MANDATARIA</b> <b>EUTECNE</b> architettura   ingegneria Via Roma, 30 36100 Verona T +39 0475 26761 F +39 0475 34 4701 Via Roma, 30/A 36100 Verona T +39 0475 577 568 ufficio@eutecne.it www.eutecne.it <b>RESPONSABILE DELLA PROGETTAZIONE</b> ING. FEDERICO FRAPPI		<b>MANDANTI</b> <b>IBS Progetti S.r.l.</b> Via Roma, 32A 36042 Chiamparone Terme (VI) <b>SINERGIA</b> Via D. D. Rossini, 15 36017 Pove (VI)	<b>COMMITTENTE:</b>  <b>Comune di Moglia</b> R.U.P. Dott. Arch. A. GIOVANELLI
---	--	---	--

TITOLO Pensilina		ELAB. A15A
CODICE ELABORATO C12E_A15A		SCALA 1:50
REVEL. DATA	MOTIVO DELLA EMISSIONE	ESEGUITO
A SET 2019	PROGETTO ESECUTIVO	GRG T. ARDINO
		CONTROLLATO
		F. FRAPPI