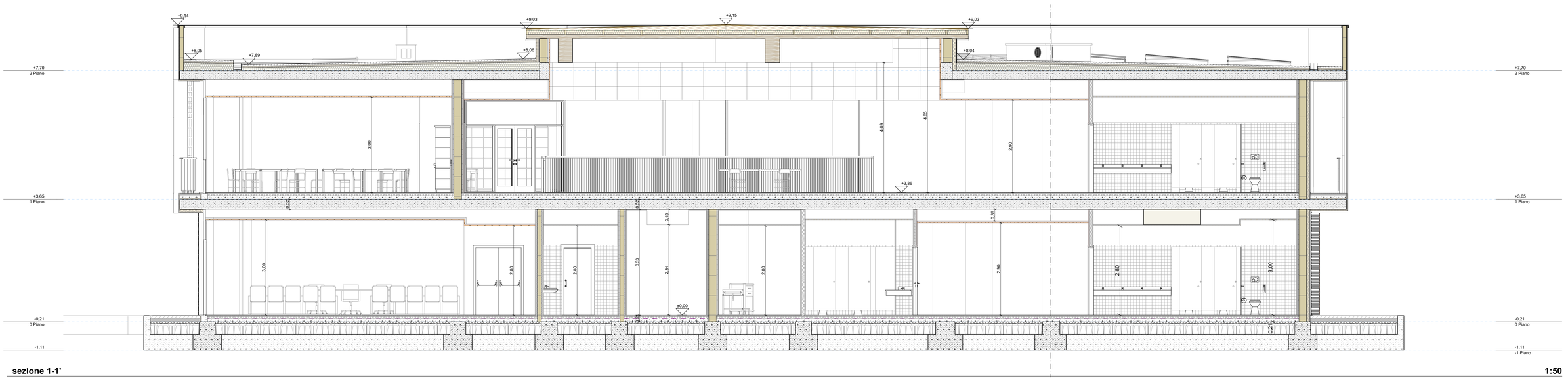

sezione 1-1' 1:50

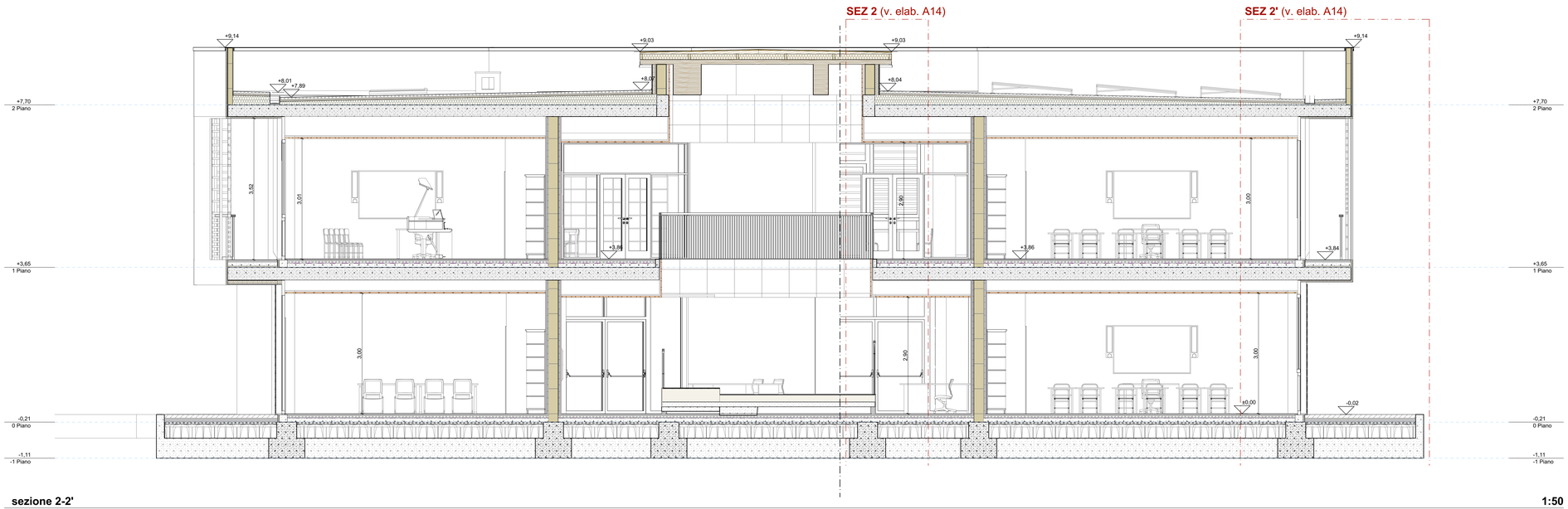

sezione 2-2' 1:50

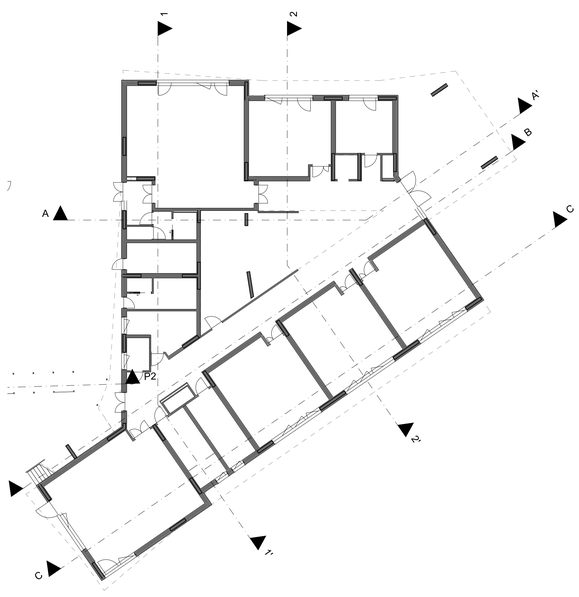

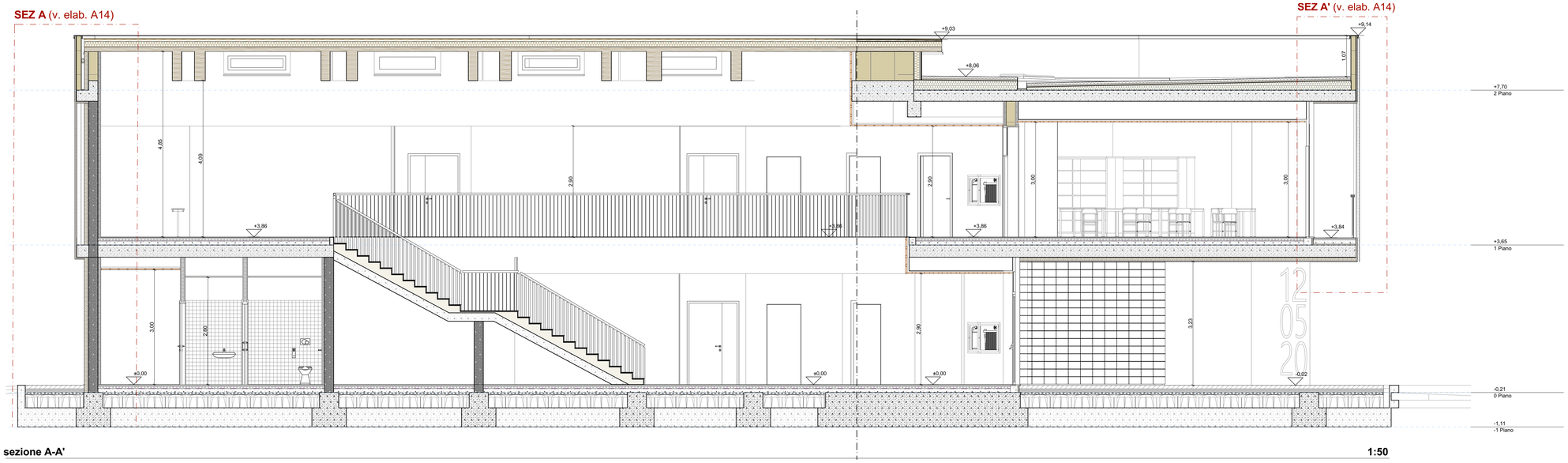

sezione A-A' 1:50

COMUNE DI MOGLIA

PROVINCIA DI MANTOVA

RICOSTRUZIONE EDIFICIO SCOLASTICO IN VIA LEOPARDI

EUTECNE s.r.l. architettura | ingegneria

INGEGNERI DELLA PROVINCIA DI PERUGIA
Sezione A
N° 1521
DOTTORE INGEGNERE
FRANCESCO ARDINO
SETTORE CIVILE E AMBIENTALE
SETTORE INDUSTRIALE
SETTORE DELL'INFORMAZIONE

PROGETTO ESECUTIVO

ATI DI PROGETTAZIONE:

MANDATARIA

EUTECNE s.r.l.
architettura | ingegneria

Via Romana, 3D
06126 Perugia
T +39 075 32 761
F +39 075 34 470

Via Roma, 2D/a
57034 Campo nell'Elba (Li)
Isola d'Elba
T/F +39 0565 977 589

office@eutecne.it
www.eutecne.it

RESPONSABILE DELLA PROGETTAZIONE
ING. FEDERICO FRAPPI

MANDANTI

IBS Progetti S.r.l.
Società di Ingegneria

Viale Baccelli, 23
53042 Chianciano Terme (SI)

SINERGIE PROGETTI

Via G.Di Vittorio, 15
20017 Rho (MI)

GRUPPO DI PROGETTAZIONE

Dott. Ing. Francesco ARDINO
Dott. Arch. Olimpia LORENZINI
Ing. Sonia ANTONELLI
Dott. Ing. Noemi BRIGANTI
Dott. Ing. Luca DELL'AVERSANO
Dott. Arch. Luca FRAPPI
Dott. Arch. Vania MARGUTTI
Dott. Arch. Luca BERTUZZI
Dott. Arch. Gaia ROSI CAPPELLANI
Dott. Geol. Armando GRAZI
Dott. Ing. Martina RICCI
Dott. Ing. Paolo BINDI
Dott. Ing. Dario BANDI
Dott. Ing. Fabrizio BRACONI

COMMITTENTE:

Comune di Moglia

COMUNE DI MOGLIA

R.U.P. Dott. Arch. A. GIOVANELLI

TITOLO Sezioni 1 di 2

ELAB. A07A

CODICE ELABORATO C12E_A07A

SCALA 1:50

REV.EL.	DATA	MOTIVO DELLA EMISSIONE	ESEGUITO	CONTROLLATO	APPROVATO
A	SET 2019	PROGETTO ESECUTIVO	GRC	F.ARDINO	F.FRAPPI