

- Legenda**
- Confini Comunali (Mappa Catastale)
 - Confini Comunali (Carta Tecnica Regionale)
 - Confini Provinciali (Carta Tecnica Regionale)
 - Confini Regionali (Carta Tecnica Regionale)
- Ambiti di trasformazione e di Pianificazione Attuativa**
- Ambiti di Trasformazione definiti dal Documento di Piano
 - Piani Attuativi definiti dal Piano delle Regole (PII, PR, PCC, ecc)
- Idrografia**
- Aree idriche
 - Reticolo idrico
 - Rilevato arginale
- Fasce fluviali PAI - Piano di Assetto Idrogeologico del Bacino del Fiume Po**
- Fascia A
 - Fascia C
 - Limite fascia A, coincidente con la fascia B
- Aree allagabili PGRA - Piano di Gestione del Rischio Alluvioni del Bacino del Fiume Po**
- Su corsi d'acqua principali**
- RP-P1 - Aree interessate da alluvione rara
 - RP-P3 - Aree interessate da alluvione frequente (coincidente con RP-P2)
- Su reticolo consortile di pianura**
- RSP-P2 - Aree interessate da alluvione poco frequente
 - RSP-P3 - Aree interessate da alluvione poco frequente solo fino all'avvenuto collaudo dell'impianto idrovoro di Mondine
- Per maggior dettaglio e approfondimento si rimanda allo Studio Geologico e Sismico condotto dallo Studio Engeo s.r.l.

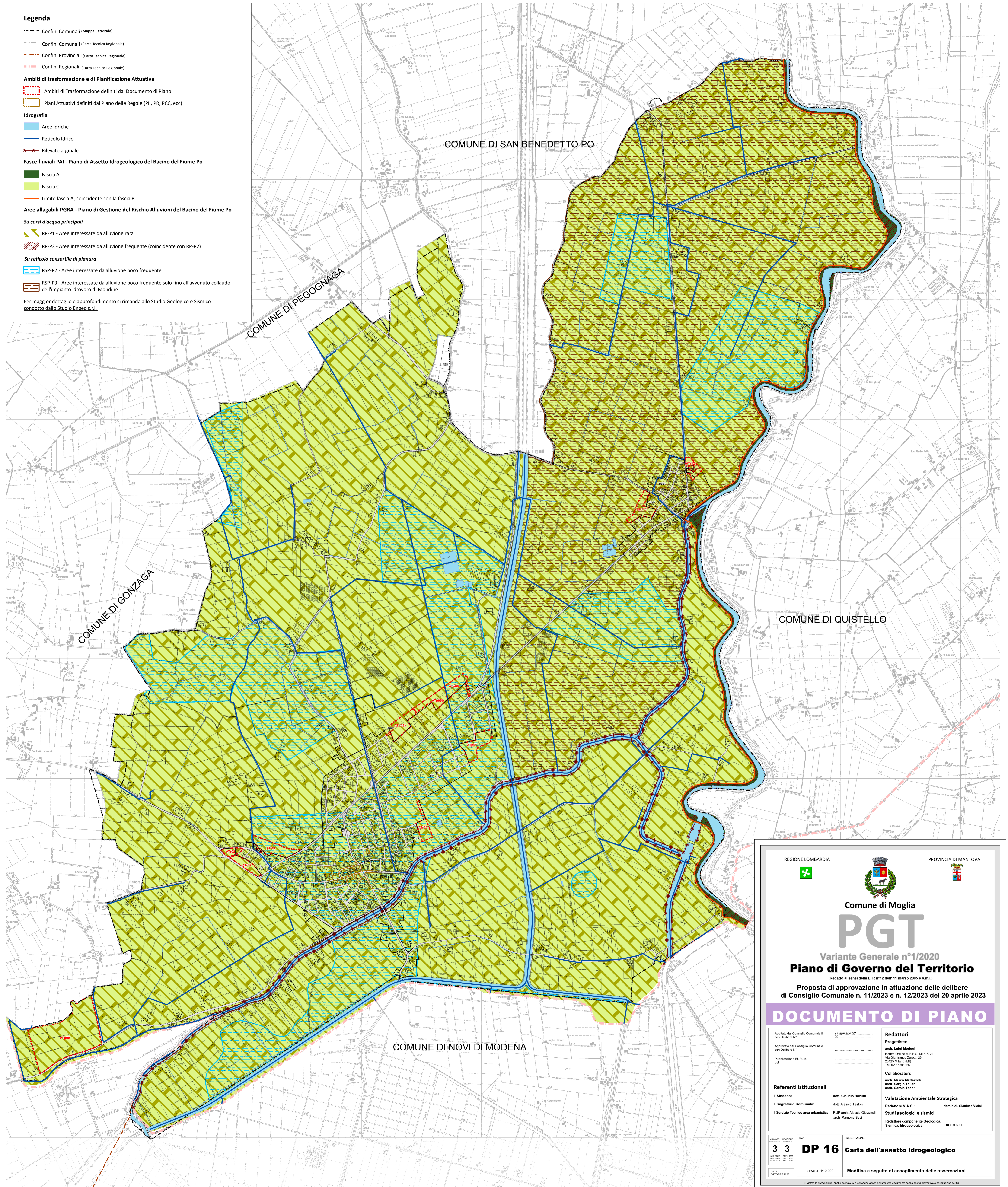

REGIONE LOMBARDIA		PROVINCIA DI MANTOVA	
Comune di Moglia			
PGT			
 Variante Generale n°1/2020			
 Piano di Governo del Territorio			
(Redatto ai sensi della L. R n°12 dell' 11 marzo 2005 e s.m.i.)			
 Proposta di approvazione in attuazione delle delibere			
 di Consiglio Comunale n. 11/2023 e n. 12/2023 del 20 aprile 2023			
DOCUMENTO DI PIANO			
Adottato dal Consiglio Comunale il 27 aprile 2022 con Delibera n° 02	Approvato dal Consiglio Comunale il 20 aprile 2023 con Delibera n° 01	Redattori	
Progettista: arch. Luigi Morigi	Redattore V.A.S.: dott. biol. Gianluca Vicini	Valutazione Ambientale Strategica	
Collaboratori: arch. Marco Maffezzoli, arch. Sergio Toller, arch. Carla Tosoni	Studi geologici e sismici		Redattore componente Geologica, Sismica, Idrogeologica: ENGeo s.r.l.
Referenti istituzionali		Il Sindaco: dott. Claudio Bavutti	
Il Segretario Comunale: dott. Alessio Testoni		Il Servizio Tecnico area urbanistica: RUP arch. Alessia Giovannelli, arch. Ramona Savi	
33	DP 16	Carta dell'assetto idrogeologico	
DATA: OTTOBRE 2023	SCALA: 1:10.000	Modifica a seguito di accoglimento delle osservazioni	