

Legenda

Ambiti del tessuto urbano consolidato

- Perimetro del Tessuto Urbano Consolidato
- Nuclii di antica formazione
- Ambiti del tessuto consolidato a destinazione prevalentemente residenziale
- Ambiti del tessuto consolidato a destinazione prevalentemente produttiva
- Ambiti del tessuto consolidato a destinazione mista prevalentemente produttiva
- Ambiti del tessuto consolidato a destinazione prevalentemente commerciale
- Aree verdi con caratteristiche di parco o giardino
- Aree verdi generiche

Servizi e attrezzature tecnologiche

- Ambiti del tessuto consolidato a impianti tecnologici esistenti
- Ambiti del tessuto consolidato a impianti tecnologici in progetto
- Ambiti del tessuto consolidato a servizi pubblici esistenti
- Ambiti del tessuto consolidato a servizi pubblici in progetto
- Ci - Ciclopodali - Via - Verde attrezzato
- Ic - Attrezzature di Interesse Comune
- Is - Parcheggi Is - Istruzione Sp - Gioco e Sport

Ambiti agricoli e aree boscate

- Ambiti agricoli di interazione
- Ambiti agricoli di interazione vocati all'insediamento di impianti da risorse energetiche rinnovabili
- Ambiti agricoli a vocazione produttiva
- Ambiti agricoli a valenza paesaggistica
- Ambiti agricoli a supporto della rete ecologica
- Boschi

Vincoli e ambiti speciali

- Fascia di rispetto dei cimiteri
- Area di in edificabilità in salvaguardia del cimitero in progetto
- Fascia di rispetto dei depuratori
- Fascia di rispetto degli impianti fissi di telecomunicazioni

Carta delle strategie di piano

Viabilità strategica di Piano e dotazioni

- Autostrada Regionale Cispadana in progetto
- Viabilità di collegamento in previsione
- Percorso di navigazione per imbarcazioni prive di motore
- Porticciolo di approdo imbarcazioni
- Piste e percorsi ciclopodali strategici di piano in progetto
- Altri percorsi ciclopodali in progetto
- Piste e percorsi ciclopodali esistenti
- Ciclovie PTCP Mantova
- Dotazioni alberate ai margini dell'edificato in progetto

Ambiti di trasformazione della VARIANTE al PGT

- Ambiti di Trasformazione a destinazione prevalentemente residenziale
- Ambiti di Trasformazione a destinazione prevalentemente produttiva
- Viabilità strategica interna o ai margini degli Ambiti di Trasformazione
- Attività logistica

Ambiti di pianificazione del Piano delle Regole

- Piani Attuativi in corso
- Ambiti del Piano Organico di Intervento - sub A-B-C individuati ai sensi dell'ordinanza commissariale (reg. Lombardia n.389 del 31/05/2018 (sisma 2012)
- Accordo di Pianificazione Concertata
- Piano Particolareggiato Sistema Verde
- Area di possibile estensione del Sistema Verde

Altri elementi rappresentati

- Confini Comunali (Mappa Catastale)
- Confini Comunali (Carta Tecnica Regionale)
- Confini Provinciali (Carta Tecnica Regionale)
- Confini Regionali (Carta Tecnica Regionale)
- Aree idriche (Mappa Catastale)
- Strade

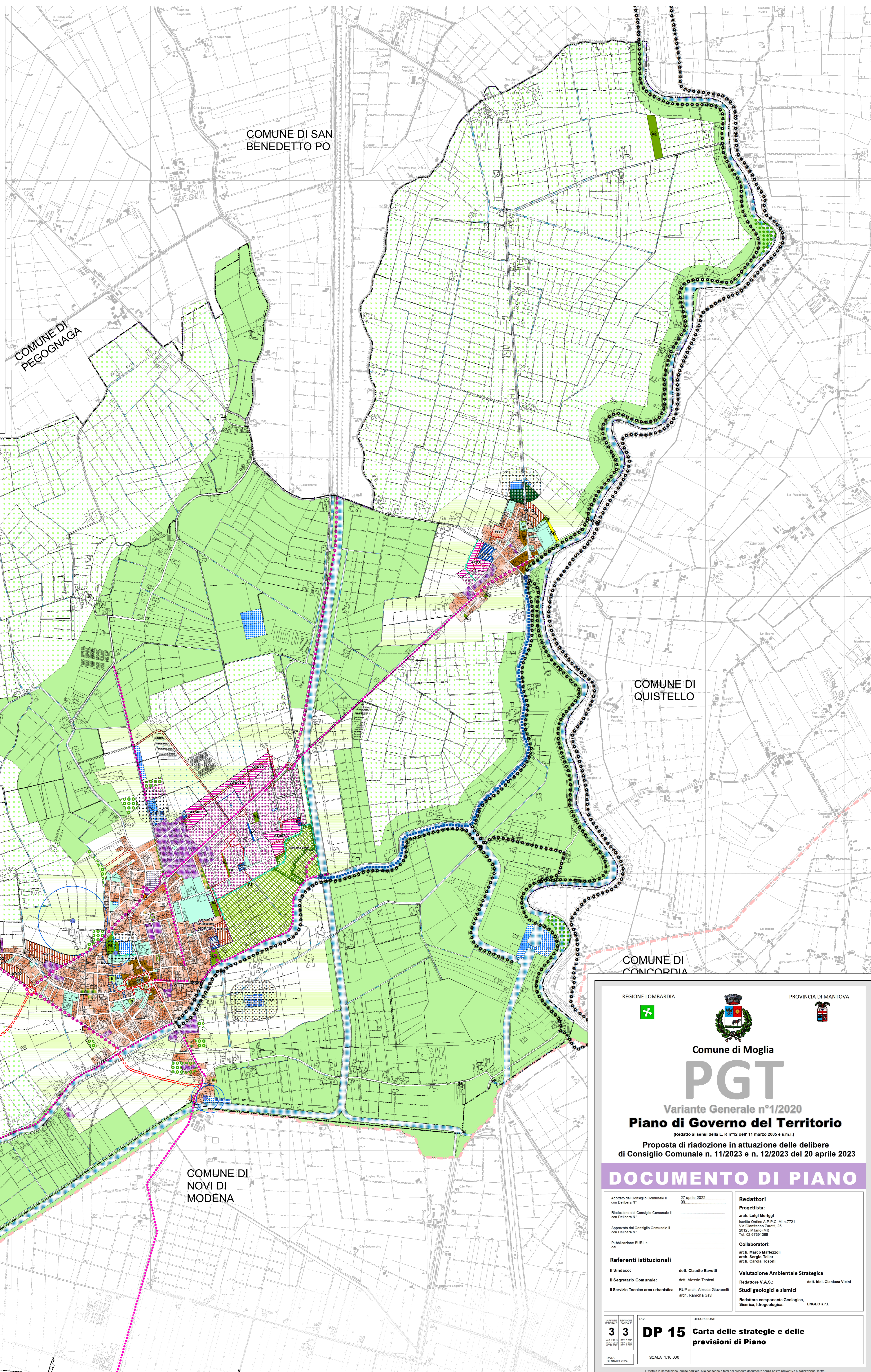

REGIONE LOMBARDIA PROVINCIA DI MANTOVA

Comune di Moglia

PGT

Variante Generale n°1/2020

Piano di Governo del Territorio

(Redatto ai sensi della L. R n°12 dell' 11 marzo 2005 e s.m.)

Proposta di riadozione in attuazione delle delibere di Consiglio Comunale n. 11/2023 e n. 12/2023 del 20 aprile 2023

DOCUMENTO DI PIANO

Adottato dal Consiglio Comunale il 27 aprile 2022 con Delibera N° 02	Redattori
Riadottato dal Consiglio Comunale il 11/2023 con Delibera N° 11	Progettista:
Approvato dal Consiglio Comunale il 12/2023 con Delibera N° 12	arch. Luigi Moriggi
Publicazione BURL n. del	Ing. Stefano A. P.P.C. M n. 7721
Referenti istituzionali	Via Gianfranco Zuretti, 25
Il Sindaco: dott. Claudio Bavutti	20125 Mantova (MN)
Il Segretario Comunale: dott. Alessio Testoni	Tel. 02 67381360
Il Servizio Tecnico area urbanistica: RUP arch. Alessia Giovinetti arch. Ramona Sori	Collaboratori:
	arch. Marco Matteozzi
	arch. Sergio Toller
	arch. Carla Tosoni
	Valutazione Ambientale Strategica
	Redattore V.A.S.: dott. biol. Gianluca Vicini
	Studi geologici e sismici
	Redattore componente Geologica, Sismica, Idrogeologica: ENGEO s.r.l.

NUMERO IDENTIFICATIVO REGIONALE: 33
CODICE PROVALE: DP 15
TAV: Carta delle strategie e delle previsioni di Piano
DESCRIZIONE: Carta delle strategie e delle previsioni di Piano
SCALA: 1:10.000
DATA: 02/04/2024