

tavola delle strategie del piano dei servizi e del progetto di piano

COMUNE DI SAN BENEDETTO PO

- Legenda**
- Confini Comunali (Mappa Catastale)
 - Confini Provinciali (Carta Tecnica Regionale)
 - Confini Regionali (Carta Tecnica Regionale)
 - Aree Idriche (Mappa Catastale)
 - Nucleo di Antica Formazione
 - Perimetro del Tessuto Urbano Consolidato
 - Confini Comunali (Carta Tecnica Regionale)
 - Confini Provinciali (Carta Tecnica Regionale)
 - Confini Regionali (Carta Tecnica Regionale)
 - Strade
 - Aree edificate
- Servizi ed Impianti tecnologici**
- ▲ Servizi di Interesse Comune esistenti
 - Servizi per l'istruzione esistenti
 - Servizi per il gioco e lo sport esistenti
 - Verde Pubblico esistente
 - Parcheggi Pubblici esistenti
 - ▲ Residenze agevolate esistenti
 - Impianti tecnologici esistenti
 - Aree a servizi non attuate
 - ▲ Servizi di livello sovracomunale esistenti
 - Servizi di Interesse Comune in progetto
 - Servizi per l'istruzione in progetto
 - Servizi per il gioco e lo sport in progetto
 - Verde Pubblico in progetto
 - Parcheggi Pubblici in progetto
 - Residenze agevolate in progetto
 - Impianti tecnologici in progetto
 - Ciclopoderali in progetto
- Azioni di piano e trasformazione delle aree per servizi**
- Aree di proprietà comunale che verranno trasformate in altra categoria di servizio, in strada pubblica o attuate
 - Aree da alienare
 - Aree di proprietà comunale su cui sorgeranno nuovi edifici pubblici
 - Aree soggette a vincolo preordinato all'esproprio
- Ambiti di trasformazione del Documento di Piano**
- Ambiti di Trasformazione a destinazione prevalentemente residenziale
 - Viabilità strategica interna o ai margini degli Ambiti di Trasformazione
 - Ambiti di Trasformazione a destinazione prevalentemente produttiva
- Ambiti di pianificazione del Piano delle Regole**
- Ambito soggetto a Permesso di Costruire Convenzionato
 - Piani Attuativi in corso
 - Area di possibile estensione del Sistema Verde
 - Accordo di Pianificazione Concertata
 - Piano Particolareggiato Sistema Verde
- Ambiti del Piano Organico di Intervento**
individuati ai sensi dell'ordinanza commissariale reg. Lombardia n. 389 del 11/05/2018 (Isma 2012); richiedenti la associazione ordinamento comm. reg. Lombardia n. 549 del 06/02/2009
- Interventi classificati Sub. A: attuazione pubblica
 - Interventi classificati Sub. C: attuazione privata
 - Interventi classificati Sub. B: attuazione mista pubblico-privato
 - ★ Servizi pubblici o di interesse pubblico previsti nei POR (identificati nella "Scheda Progetto" del POR, a maggior dettaglio)
- Ambiti ed elementi del sistema naturalistico e paesaggistico**
- Parco Locale d'Interesse Sovracomunale
 - Parco "Golene Foce Secchia"
 - Corridoi regionali primari a bassa o moderata antropizzazione
 - Elementi di Secondo Livello della Rete Ecologica Regionale
 - Ambiti agricoli a supporto della Rete Ecologica
 - Territori, foreste e boschi tutelati (D.M. 42/2004)
 - Elementi di Primo Livello della Rete Ecologica Regionale
 - Corridoi verdi secondari della Rete Ecologica Provinciale
 - Fasce di rispetto dei corsi d'acqua pubblici
- Viabilità strategica di Piano**
- Autostrada Regionale Cispadana in progetto
 - Percorso di navigazione per imbarcazioni prive di motore
 - Piste ciclopoderali strategiche di piano con dotazioni alberate in progetto
 - Piste e percorsi ciclopoderali esistenti
 - Tracciati guida paesaggistici (art.26 NT del PTRR) (Ciclabile Mantova- Peschiera del Garda e ciclopista del Sole)
 - Viabilità di collegamento in previsione
 - Porticciolo di approdo imbarcazioni
 - Altri percorsi ciclopoderali in progetto
 - Ciclovie di interesse sovracomunale (Ciclabili del Sistema del Secchia)

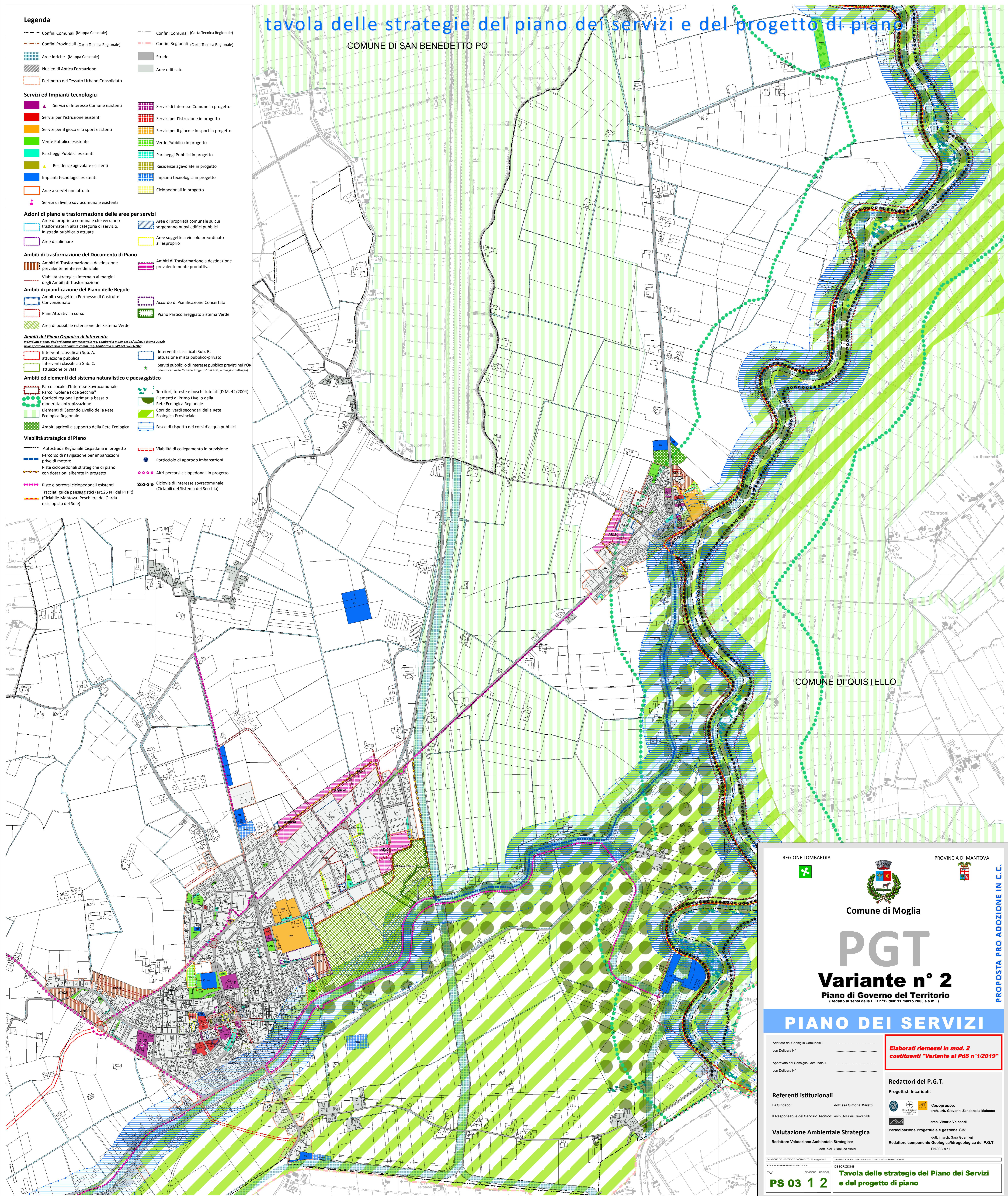

COMUNE DI QUISTELLO

REGIONE LOMBARDIA

PROVINCIA DI MANTOVA

Comune di Moglia

PGT

Variante n° 2

Piano di Governo del Territorio
(Redatto ai sensi della L. R n°12 dell'11 marzo 2005 e s.m.l.)

PIANO DEI SERVIZI

Adottato dal Consiglio Comunale il _____ con Delibera N° _____

Approvato dal Consiglio Comunale il _____ con Delibera N° _____

Elaborati riemessi in mod. 2 costituenti "Variante al PdS n°1/2019"

Redattori del P.G.T.

Progettisti incaricati:

La Sindaco: dott.ssa Simona Maretti

Il Responsabile del Servizio Tecnico: arch. Alessia Giovannelli

Capogruppo: arch. urb. Giovanni Zandonella Malucco

arch. Vittorio Valpondi

Partecipazione Partecipativa e gestione GIS: dott. in arch. Sara Guarnieri

Redattore componente Geologica/Idrogeologica del P.G.T. ENGO s.r.l.

DESCRIZIONE

PS 03 1 2

Tavola delle strategie del Piano dei Servizi e del progetto di piano

È vietata la riproduzione, anche parziale, o la consegna a terzi del presente documento senza nostra preventiva autorizzazione scritta.