

PROGETTO:	Studio di Microzonazione Sismica del territorio comunale di Moglia (MN)
LOCALITA':	Moglia (MN)

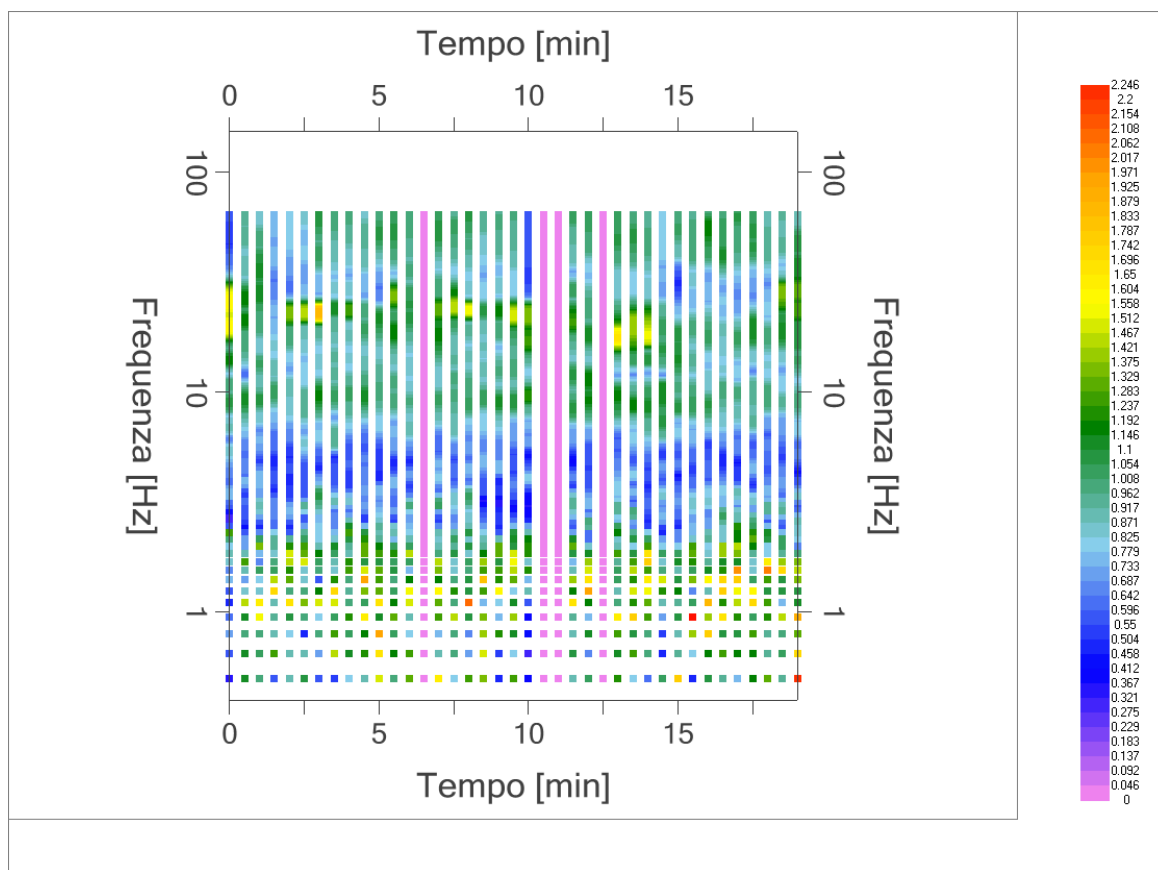

Mapa della stazionarietà degli spettri

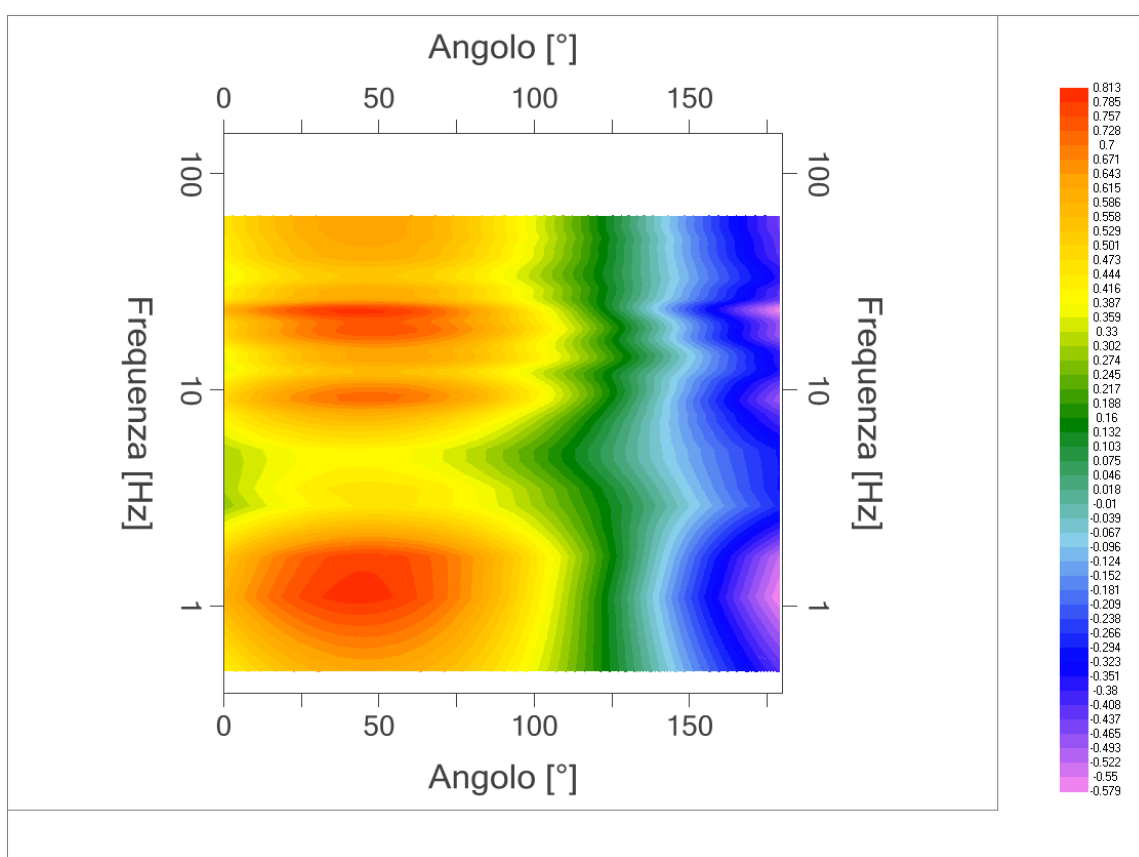

DIREZIONALITA' H/V

PROGETTO:	Studio di Microzonazione Sismica del territorio comunale di Moglia (MN)
LOCALITA':	Moglia (MN)

Modello stratigrafico

Dati riepilogativi:

Numero strati: 8
 Frequenza del picco dell'ellitticità: 1.40 Hz
 Valore di disadattamento: -1.00
 Valore Vs30: **262.76 m/s**

Dati della stratigrafia:

Strato	Profondità [m]	Spessore [m]	Peso per Unità di Vol. [kN/m ³]	Coeff. di Poisson	Velocità onde di taglio [m/s]
1	0	1	18	0.35	107
2	1	3.6	18	0.35	210
3	4.6	2	18	0.35	285
4	6.6	7	18	0.35	273
5	13.6	15	18	0.35	295
6	28.6	15	18	0.35	335
7	43.6	30	19	0.35	505
8	73.6	1	19	0.4	560

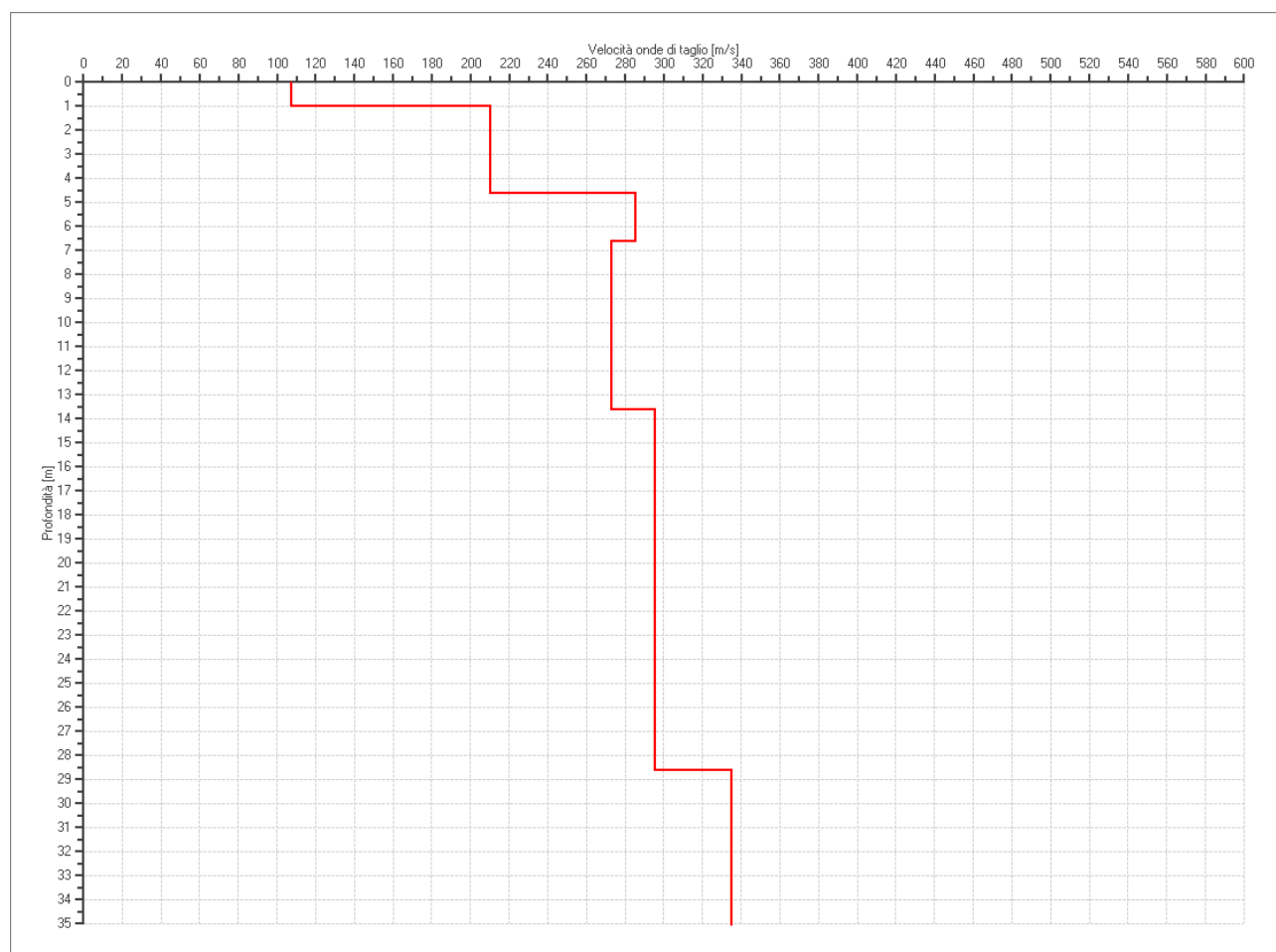

PROFILO DELLE VELOCITÀ DELLE ONDE DI TAGLIO

PROGETTO:	Studio di Microzonazione Sismica del territorio comunale di Moglia (MN)
LOCALITA':	Moglia (MN)

Verifica secondo le linee guida SESAME, 2005

Picco H/V a 1.25 ± 0.30 Hz (nell'intervallo 0.5 - 64.0 Hz).

Criteri per una curva H/V affidabile [Tutti 3 dovrebbero risultare soddisfatti]		
$f_0 > 10 / L_w$	OK	
$n_c(f_0) > 200$	OK	
$\sigma_A(f) < 2$ per $0.5f_0 < f < 2f_0$ se $f_0 > 0.5$ Hz $\sigma_A(f) < 3$ per $0.5f_0 < f < 2f_0$ se $f_0 < 0.5$ Hz	OK	
Criteri per un picco H/V chiaro* [Almeno 5 su 6 dovrebbero essere soddisfatti]		
Esiste f^- in $[f_0/4, f_0]$ $A_{H/V}(f^-) < A_0 / 2$		NO
Esiste f^+ in $[f_0, 4f_0]$ $A_{H/V}(f^+) < A_0 / 2$		OK
$A_0 > 2$		NO
$f_{picco} [A_{H/V}(f) \pm \sigma_A(f)] = f_0 \pm 5\%$		NO
$\sigma_f < \varepsilon(f_0)$		NO
$\sigma_A(f_0) < \theta(f_0)$		OK

L_w	lunghezza della finestra
n_w	numero di finestre usate nell'analisi
$n_c = L_w n_w f_0$	numero di cicli significativi
f	frequenza attuale
f_0	frequenza del picco H/V
σ_f	deviazione standard della frequenza del picco H/V
$\varepsilon(f_0)$	valore di soglia per la condizione di stabilità $\sigma_f < \varepsilon(f_0)$
A_0	ampiezza della curva H/V alla frequenza f_0
$A_{H/V}(f)$	ampiezza della curva H/V alla frequenza f
f^-	frequenza tra $f_0/4$ e f_0 alla quale $A_{H/V}(f^-) < A_0/2$
f^+	frequenza tra f_0 e $4f_0$ alla quale $A_{H/V}(f^+) < A_0/2$
$\sigma_A(f)$	deviazione standard di $A_{H/V}(f)$, $\sigma_A(f)$ è il fattore per il quale la curva $A_{H/V}(f)$ media deve essere moltiplicata o divisa
$\sigma_{\log H/V}(f)$	deviazione standard della funzione $\log A_{H/V}(f)$
$\theta(f_0)$	valore di soglia per la condizione di stabilità $\sigma_A(f) < \theta(f_0)$

Valori di soglia per σ_f e $\sigma_A(f_0)$					
Intervallo di freq. [Hz]	< 0.2	0.2 - 0.5	0.5 - 1.0	1.0 - 2.0	> 2.0
$\varepsilon(f_0)$ [Hz]	$0.25 f_0$	$0.2 f_0$	$0.15 f_0$	$0.10 f_0$	$0.05 f_0$
$\theta(f_0)$ per $\sigma_A(f_0)$	3.0	2.5	2.0	1.78	1.58
$\log \theta(f_0)$ per $\sigma_{\log H/V}(f_0)$	0.48	0.40	0.30	0.25	0.20

*I risultati relativi alle verifiche eseguite ai sensi delle linee guida SESAME, evidenziano che il segnale presenta un picco H/V "non chiaro". Tale segnale tuttavia è comunque interpretabile, poiché, sempre ai sensi delle linee guida SESAME, corrisponde a un picco di origine stratigrafica.

 EN GEO S.r.l. ENGINEERING GEOLOGIST	Elaborato	Data	Agg.	Pag.
	Report indagine tromografica MGLA44	Dicembre 2013	0	6 di 6

PROGETTO:	Studio di Microzonazione Sismica del territorio comunale di Moglia (MN)
LOCALITA':	Moglia (MN)

PROVA TROMOGRAFICA MGLA45

Comune Moglia	Località Moglia	
Cantiere	Data 19/11/2013	Ora 15.04
Codice lavoro MGLA.00.1325 - Microzonazione Moglia		
Codice Prova	Codice file MGLA45	Durata (min) 20'
Strumento ECHO 3 TROMO Ambrogeo	Freq.camp. 155 Hz	Freq. sensore 2.0 Hz
Operatore Dr. Geol. Matteo Baisi		

CONDIZIONI ATMOSFERICHE

Vento	<input checked="" type="checkbox"/> assente	<input type="checkbox"/> debole (<5m/s)	<input type="checkbox"/> medio (5>v>30 m/s)	<input type="checkbox"/> forte (>30 m/s)
Pioggia	<input checked="" type="checkbox"/> assente	<input type="checkbox"/> debole (30 sec.)	<input type="checkbox"/> media	<input type="checkbox"/> forte

TERRENO DI PROVA

Suolo	<input checked="" type="checkbox"/> argilloso-limoso soffice	<input type="checkbox"/> argilloso-limoso duro	<input checked="" type="checkbox"/> con erba	<input type="checkbox"/> senza erba
	<input type="checkbox"/> ghiaia	<input type="checkbox"/> sabbia	<input type="checkbox"/> roccia	
	<input type="checkbox"/> suolo asciutto		<input checked="" type="checkbox"/> suolo umido:	<input type="checkbox"/> suolo saturo
Pavimentazione artificiale	<input type="checkbox"/> rilevato in ghiaia	<input type="checkbox"/> cemento/cls	<input type="checkbox"/> asfalto	<input type="checkbox"/> ceramica
	<input type="checkbox"/> altro:			
Accoppiamento sensore	<input checked="" type="checkbox"/> piedini infissi	<input type="checkbox"/> piedini da pavimento	<input type="checkbox"/> accoppiamento artificiale	<input type="checkbox"/> sabbia <input type="checkbox"/> altro

STRUTTURE CIRCOSTANTI

Abitazioni	<input type="checkbox"/> assenti	<input checked="" type="checkbox"/> sparse	<input type="checkbox"/> fitte	<input type="checkbox"/> molto fitte
Fabbriche	<input checked="" type="checkbox"/> assenti	<input type="checkbox"/> sparse	<input type="checkbox"/> fitte	<input type="checkbox"/> molto fitte
Ponti	<input checked="" type="checkbox"/> assenti		<input type="checkbox"/> presenti	
Strutt.sottterr.	<input checked="" type="checkbox"/> assenti		<input type="checkbox"/> presenti:	
Piante	<input type="checkbox"/> assenti	<input checked="" type="checkbox"/> sparse	<input type="checkbox"/> fitte	<input type="checkbox"/> molto fitte

SORGENTI RUMORE

Disturbo discontinuo		assente	raro	moderato	forte	molto forte	Distanza (m)
		auto		x	x		
camion			x				50
passanti	x						
Altro:	x						
Dist. cont.	<input checked="" type="checkbox"/> assente		<input type="checkbox"/> presente:				

OSSERVAZIONI

--

 EN GEO S.r.l. ENGINEERING GEOLOGIST	Elaborato	Data	Agg.	Pag.
	Report indagine tromografica MGLA45	Dicembre 2013	0	1 di 6

PROGETTO:	Studio di Microzonazione Sismica del territorio comunale di Moglia (MN)
LOCALITA':	Moglia (MN)

Tracce in input

Dati riepilogativi:

Numero tracce: 3
 Durata registrazione: 1200 s
 Frequenza di campionamento: 155.00Hz
 Numero campioni: 186000
 Direzioni tracce: Nord-Sud; Est-Ovest; Verticale.
 Latitudine: 44.9360
 Longitudine: 10.9092

Finestre selezionate

Dati riepilogativi:

Numero totale finestre selezionate: 34
 Numero finestre incluse nel calcolo: 34
 Dimensione temporale finestre: 30.00 s
 Tipo di lisciamento: Konno & Ohmachi
 Percentuale di lisciamento: 10.00 %
 Coefficiente di banda: 40.00

Grafici tracce con finestre selezionate:

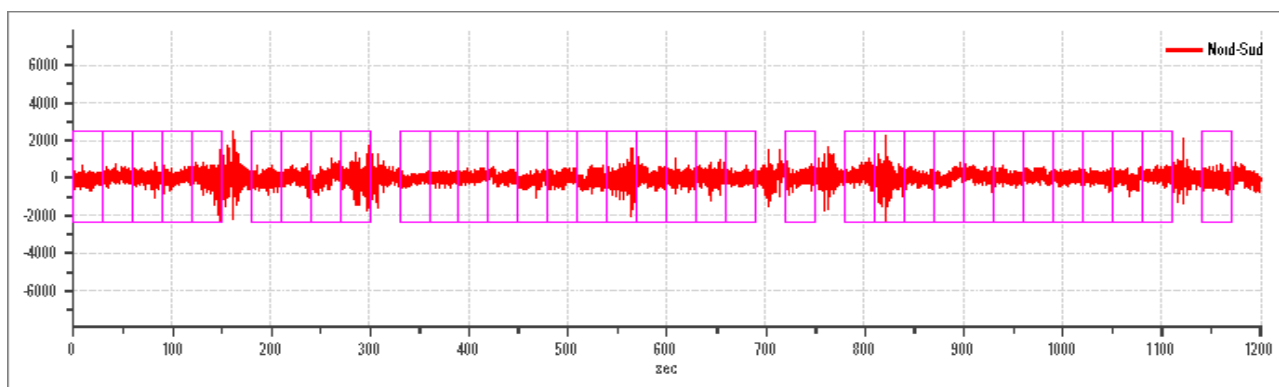

Traccia e finestre selezionate in direzione Nord-Sud

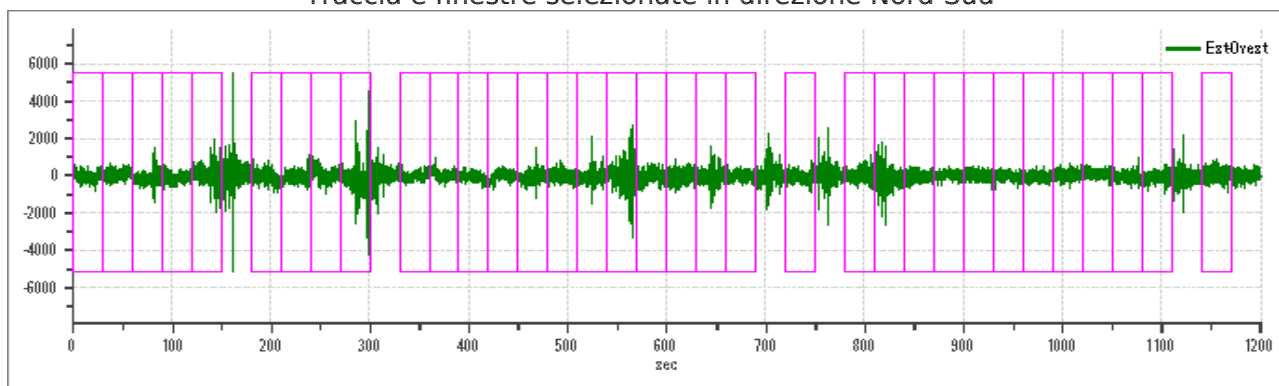

Traccia e finestre selezionate in direzione Est-Ovest

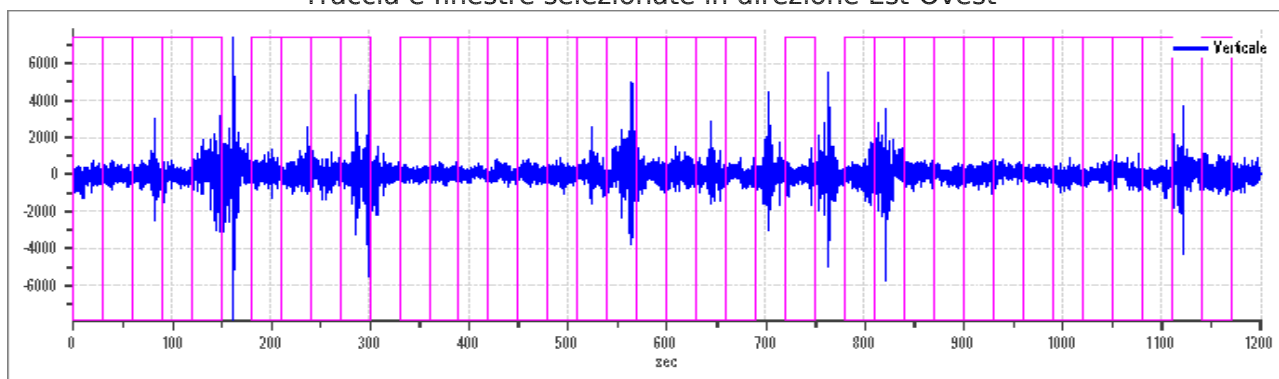

Traccia e finestre selezionate in direzione Verticale

PROGETTO:	Studio di Microzonazione Sismica del territorio comunale di Moglia (MN)
LOCALITA':	Moglia (MN)

SPETTRI DELLE SINGOLE COMPONENTI

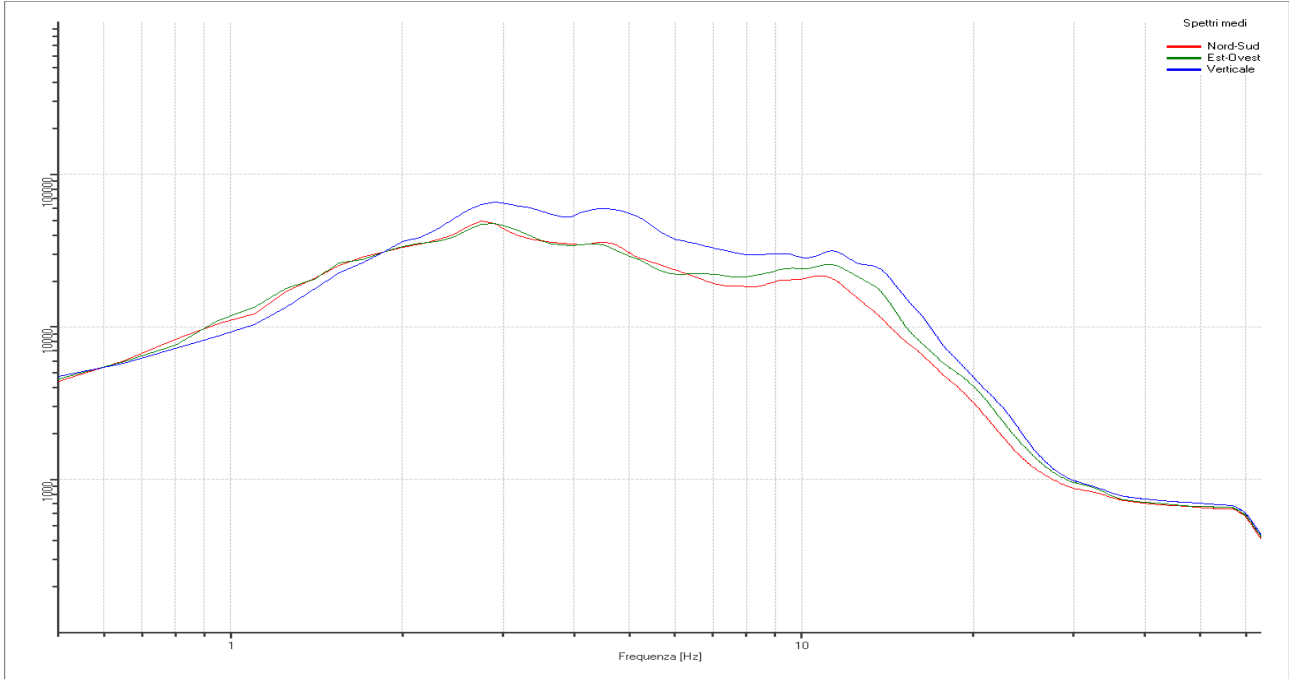

Rapporto spettrale H/V

Dati riepilogativi:

Frequenza massima: 64.00 Hz
 Frequenza minima: 0.50 Hz
 Passo frequenze: 0.15 Hz
 Tipo lisciamento: Konno & Ohmachi
 Percentuale di lisciamento: 10.00 %
 Tipo di somma direzionale: Media aritmetica

Risultati:

Frequenza del picco del rapporto H/V: 1.25 Hz \pm 0.28 Hz



Grafico rapporto spettrale H/V naturale con curva H/V sintetica

PROGETTO:	Studio di Microzonazione Sismica del territorio comunale di Moglia (MN)
LOCALITA':	Moglia (MN)



Mapa della stazionarietà degli spettri

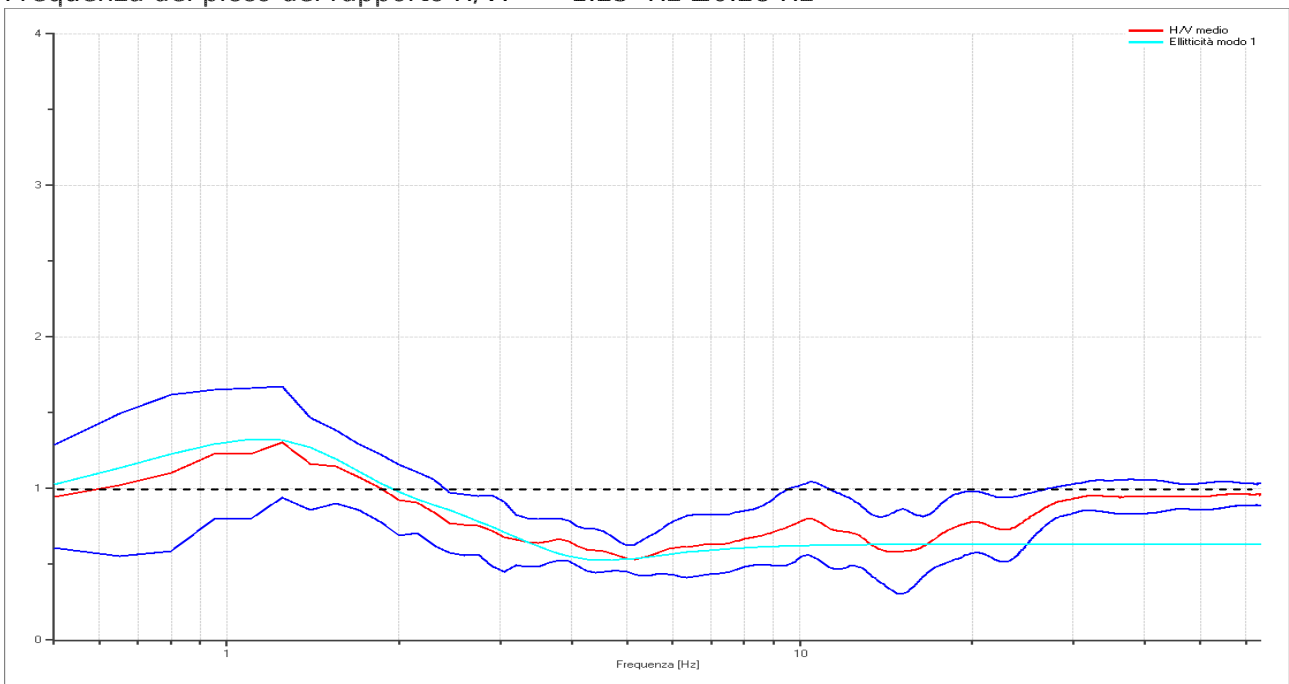
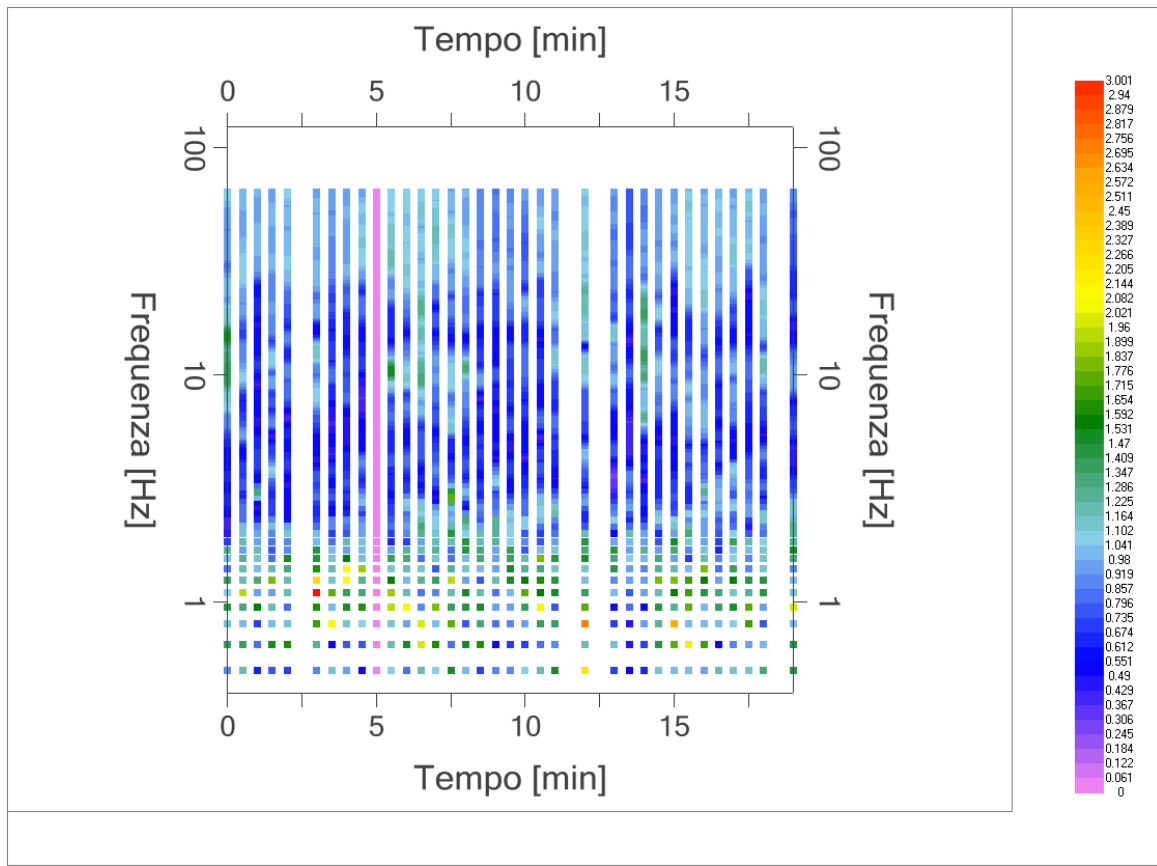
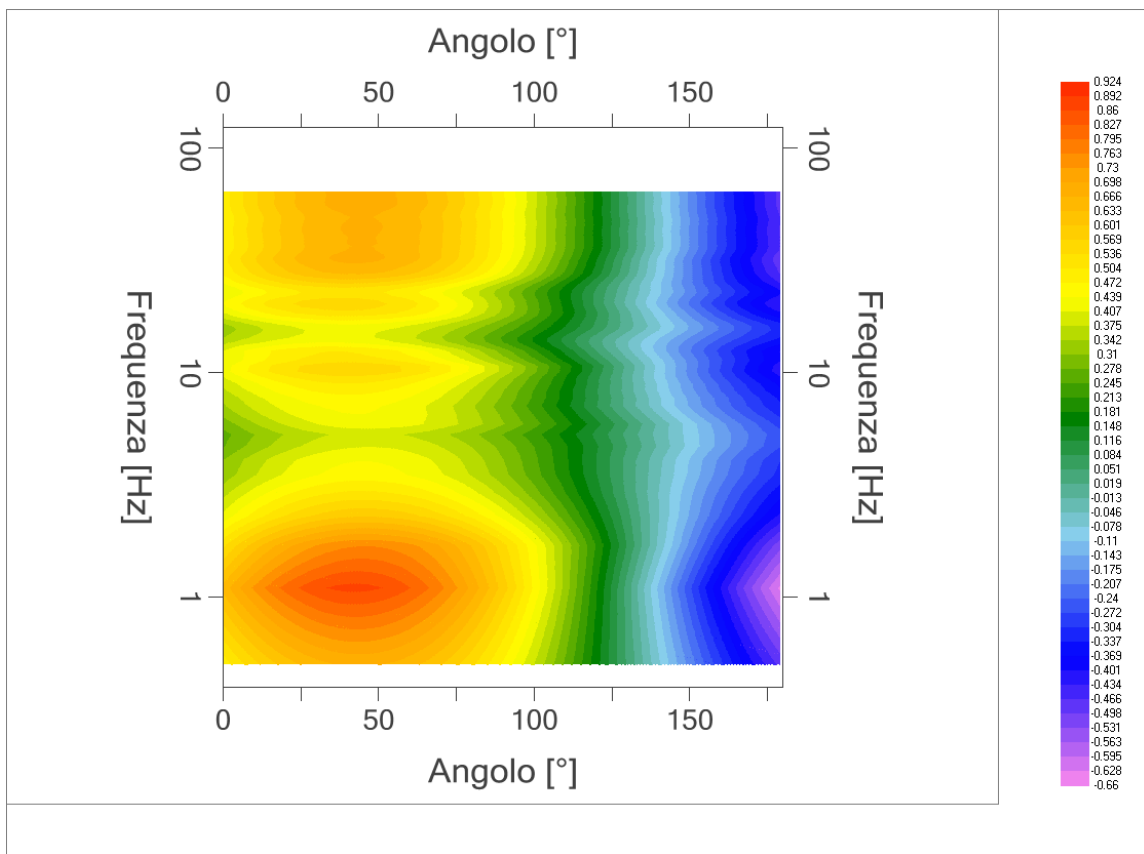

DIREZIONALITA' H/V

PROGETTO:	Studio di Microzonazione Sismica del territorio comunale di Moglia (MN)
LOCALITA':	Moglia (MN)

Modello stratigrafico

Dati riepilogativi:

Numero strati: 5
 Frequenza del picco dell'ellitticità: 1.10 Hz
 Valore di disadattamento: -1.00
 Valore Vs30: **188.63 m/s**

Dati della stratigrafia:

Strato	Profondità [m]	Spessore [m]	Peso per Unità di Vol. [kN/m ³]	Coeff. di Poisson	Velocità onde di taglio [m/s]
1	0	13	18	0.35	145
2	13	22	18	0.35	245
3	35	20	18	0.35	290
4	55	25	18	0.35	400
5	80	1	18	0.35	425

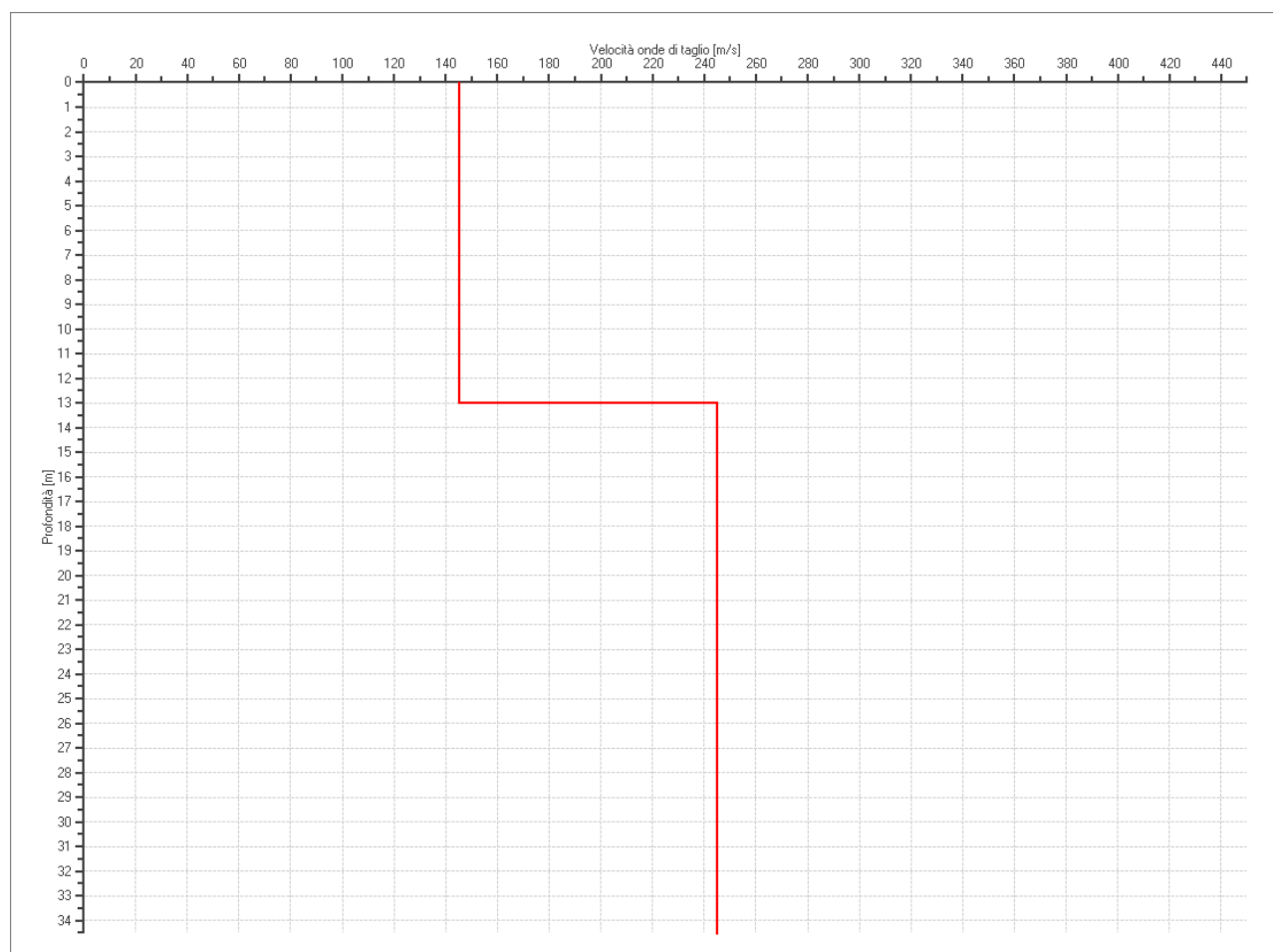

PROFILO DELLE VELOCITÀ DELLE ONDE DI TAGLIO

PROGETTO:	Studio di Microzonazione Sismica del territorio comunale di Moglia (MN)
LOCALITA':	Moglia (MN)

Verifica secondo le linee guida SESAME, 2005

Picco H/V a 1.25 ± 0.28 Hz (nell'intervallo 0.5 - 64.0 Hz).

Criteria per una curva H/V affidabile [Tutti 3 dovrebbero risultare soddisfatti]		
$f_0 > 10 / L_w$	OK	
$n_c(f_0) > 200$	OK	
$\sigma_A(f) < 2$ per $0.5f_0 < f < 2f_0$ se $f_0 > 0.5\text{Hz}$ $\sigma_A(f) < 3$ per $0.5f_0 < f < 2f_0$ se $f_0 < 0.5\text{Hz}$	OK	
Criteria per un picco H/V chiaro* [Almeno 5 su 6 dovrebbero essere soddisfatti]		
Esiste f^- in $[f_0/4, f_0]$ $A_{H/V}(f^-) < A_0 / 2$	NO	
Esiste f^+ in $[f_0, 4f_0]$ $A_{H/V}(f^+) < A_0 / 2$	OK	
$A_0 > 2$	NO	
$f_{\text{picco}} [A_{H/V}(f) \pm \sigma_A(f)] = f_0 \pm 5\%$	OK	
$\sigma_f < \varepsilon(f_0)$	OK	
$\sigma_A(f_0) < \theta(f_0)$	OK	

L_w	lunghezza della finestra
n_w	numero di finestre usate nell'analisi
$n_c = L_w n_w f_0$	numero di cicli significativi
f	frequenza attuale
f_0	frequenza del picco H/V
σ_f	deviazione standard della frequenza del picco H/V
$\varepsilon(f_0)$	valore di soglia per la condizione di stabilità $\sigma_f < \varepsilon(f_0)$
A_0	ampiezza della curva H/V alla frequenza f_0
$A_{H/V}(f)$	ampiezza della curva H/V alla frequenza f
f^-	frequenza tra $f_0/4$ e f_0 alla quale $A_{H/V}(f^-) < A_0/2$
f^+	frequenza tra f_0 e $4f_0$ alla quale $A_{H/V}(f^+) < A_0/2$
$\sigma_A(f)$	deviazione standard di $A_{H/V}(f)$, $\sigma_A(f)$ è il fattore per il quale la curva $A_{H/V}(f)$ media deve essere moltiplicata o divisa
$\sigma_{\log H/V}(f)$	deviazione standard della funzione $\log A_{H/V}(f)$
$\theta(f_0)$	valore di soglia per la condizione di stabilità $\sigma_A(f) < \theta(f_0)$

Valori di soglia per σ_f e $\sigma_A(f_0)$					
Intervallo di freq. [Hz]	< 0.2	0.2 - 0.5	0.5 - 1.0	1.0 - 2.0	> 2.0
$\varepsilon(f_0)$ [Hz]	$0.25 f_0$	$0.2 f_0$	$0.15 f_0$	$0.10 f_0$	$0.05 f_0$
$\theta(f_0)$ per $\sigma_A(f_0)$	3.0	2.5	2.0	1.78	1.58
$\log \theta(f_0)$ per $\sigma_{\log H/V}(f_0)$	0.48	0.40	0.30	0.25	0.20

*I risultati relativi alle verifiche eseguite ai sensi delle linee guida SESAME, evidenziano che il segnale presenta un picco H/V "non chiaro". Tale segnale tuttavia è comunque interpretabile, poiché, sempre ai sensi delle linee guida SESAME, corrisponde a un picco di origine stratigrafica.

 EN GEO S.r.l. <small>ENGINEERING GEOLOGIST</small>	Elaborato	Data	Agg.	Pag.
	Report indagine tromografica MGLA45	Dicembre 2013	0	6 di 6

PROGETTO:	Studio di Microzonazione Sismica del territorio comunale di Moglia (MN)
LOCALITA':	Moglia (MN)

PROVA TROMOGRAFICA MGLA46

Comune Moglia	Località Moglia	
Cantiere	Data 19/11/2013	Ora 15.30
Codice lavoro MGLA.00.1325 - Microzonazione Moglia		
Codice Prova	Codice file MGLA46	Durata (min) 20'
Strumento ECHO 3 TROMO Ambrogeo	Freq.camp. 155 Hz	Freq. sensore 2.0 Hz
Operatore Dr. Geol. Matteo Baisi		

CONDIZIONI ATMOSFERICHE

Vento	<input checked="" type="checkbox"/> assente	<input type="checkbox"/> debole (<5m/s)	<input type="checkbox"/> medio (5>v>30 m/s)	<input type="checkbox"/> forte (>30 m/s)
Pioggia	<input checked="" type="checkbox"/> assente	<input type="checkbox"/> debole (30 sec.)	<input type="checkbox"/> media	<input type="checkbox"/> forte

TERRENO DI PROVA

Suolo	<input checked="" type="checkbox"/> argilloso-limoso soffice	<input type="checkbox"/> argilloso-limoso duro	<input checked="" type="checkbox"/> con erba	<input type="checkbox"/> senza erba
	<input type="checkbox"/> ghiaia	<input type="checkbox"/> sabbia	<input type="checkbox"/> roccia	
	<input type="checkbox"/> suolo asciutto		<input checked="" type="checkbox"/> suolo umido:	<input type="checkbox"/> suolo saturo
Pavimentazione artificiale	<input type="checkbox"/> rilevato in ghiaia	<input type="checkbox"/> cemento/cls	<input type="checkbox"/> asfalto	<input type="checkbox"/> ceramica
	<input type="checkbox"/> altro:			
Accoppiamento sensore	<input checked="" type="checkbox"/> piedini infissi	<input type="checkbox"/> piedini da pavimento	<input type="checkbox"/> accoppiamento artificiale	<input type="checkbox"/> sabbia <input type="checkbox"/> altro

STRUTTURE CIRCOSTANTI

Abitazioni	<input type="checkbox"/> assenti	<input checked="" type="checkbox"/> sparse	<input type="checkbox"/> fitte	<input type="checkbox"/> molto fitte
Fabbriche	<input checked="" type="checkbox"/> assenti	<input type="checkbox"/> sparse	<input type="checkbox"/> fitte	<input type="checkbox"/> molto fitte
Ponti	<input checked="" type="checkbox"/> assenti		<input type="checkbox"/> presenti	
Strutt.sottterr.	<input checked="" type="checkbox"/> assenti		<input type="checkbox"/> presenti:	
Piante	<input type="checkbox"/> assenti	<input type="checkbox"/> sparse	<input checked="" type="checkbox"/> fitte	<input type="checkbox"/> molto fitte

SORGENTI RUMORE

Disturbo discontinuo	assente	raro	moderato	forte	molto forte	Distanza (m)
auto		x	x			7-80
camion		x				80
passanti		x				7
Altro:ciclisti		x				7
Dist. cont.	<input checked="" type="checkbox"/> assente		<input type="checkbox"/> presente:			

OSSERVAZIONI

--

 EN GEO S.r.l. ENGINEERING GEOLOGIST	Elaborato	Data	Agg.	Pag.
	Report indagine tromografica MGLA46	Dicembre 2013	0	1 di 6

PROGETTO:	Studio di Microzonazione Sismica del territorio comunale di Moglia (MN)
LOCALITA':	Moglia (MN)

Tracce in input

Dati riepilogativi:

Numero tracce: 3
 Durata registrazione: 1200 s
 Frequenza di campionamento: 155.00Hz
 Numero campioni: 186000
 Direzioni tracce: Nord-Sud; Est-Ovest; Verticale.
 Latitudine: 44.9374
 Longitudine: 10.9098

Finestre selezionate

Dati riepilogativi:

Numero totale finestre selezionate: 39
 Numero finestre incluse nel calcolo: 24
 Dimensione temporale finestre: 30.00 s
 Tipo di lisciamento: Konno & Ohmachi
 Percentuale di lisciamento: 10.00 %
 Coefficiente di banda: 40.00

Grafici tracce con finestre selezionate:

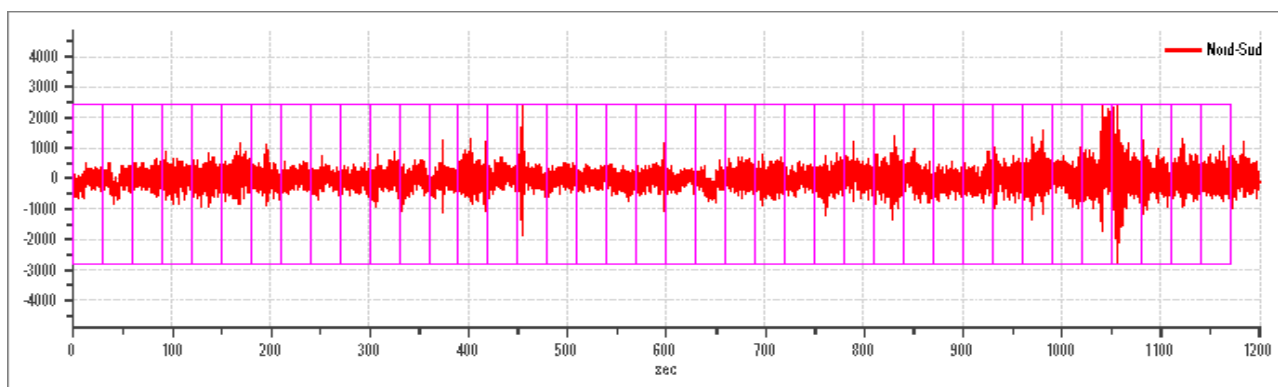

Traccia e finestre selezionate in direzione Nord-Sud

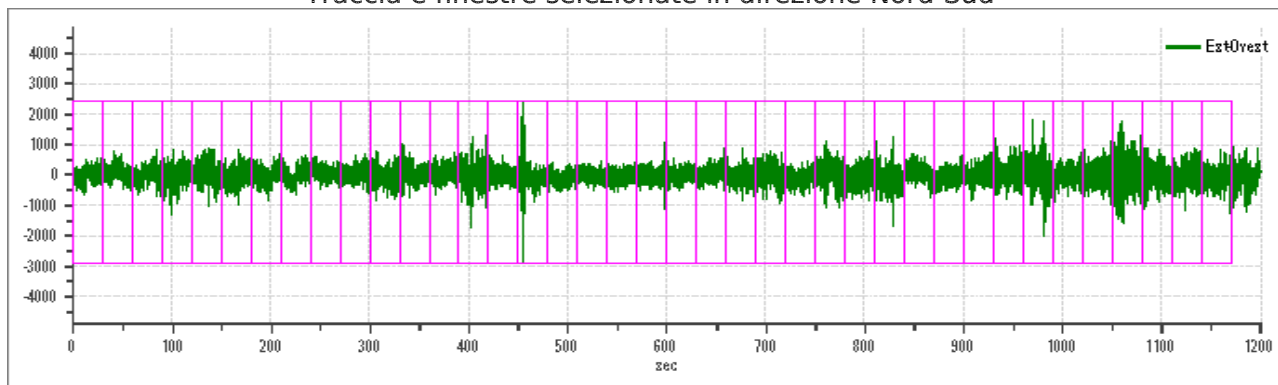

Traccia e finestre selezionate in direzione Est-Ovest

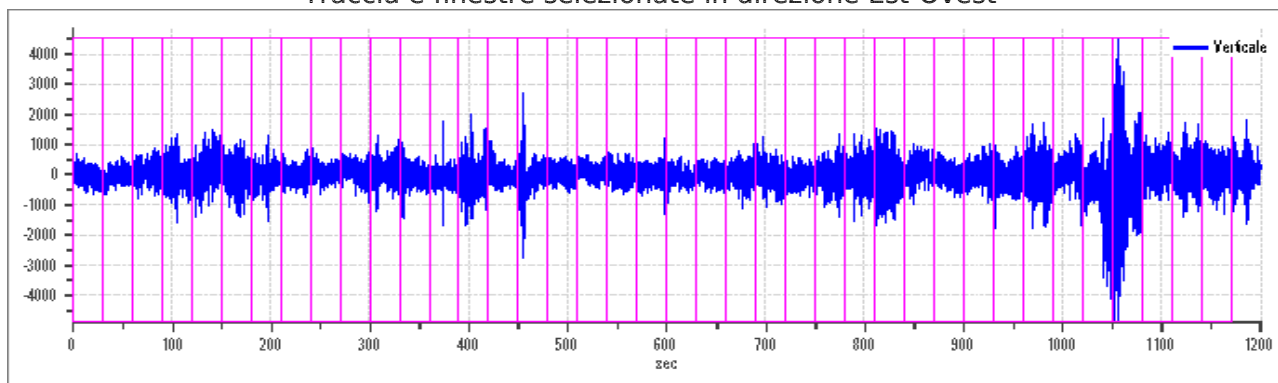

Traccia e finestre selezionate in direzione Verticale

 EN GEO S.r.l. <small>ENGINEERING GEOLOGIST</small>	Elaborato	Data	Agg.	Pag.
	Report indagine tromografica MGLA46	Dicembre 2013	0	2 di 6

PROGETTO:	Studio di Microzonazione Sismica del territorio comunale di Moglia (MN)
LOCALITA':	Moglia (MN)

SPETTRI DELLE SINGOLE COMPONENTI

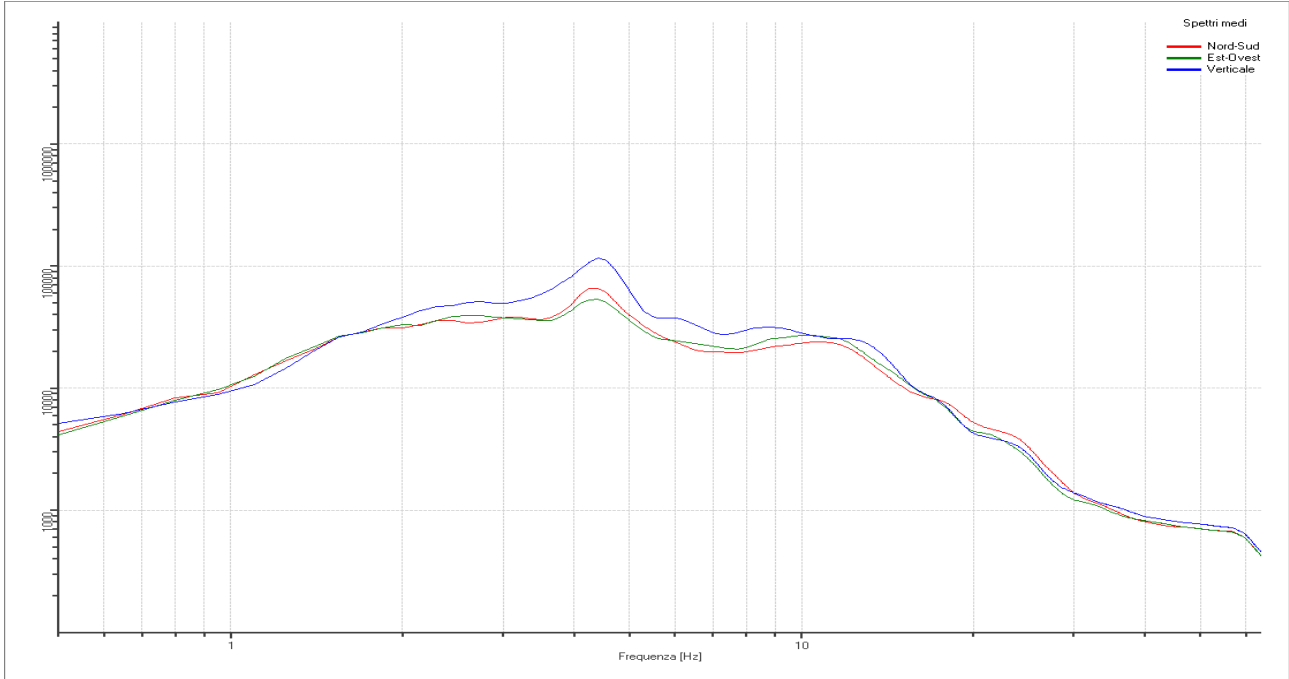

Rapporto spettrale H/V

Dati riepilogativi:

Frequenza massima: 64.00 Hz
 Frequenza minima: 0.50 Hz
 Passo frequenze: 0.15 Hz
 Tipo lisciamento: Konno & Ohmachi
 Percentuale di lisciamento: 10.00 %
 Tipo di somma direzionale: Media aritmetica

Risultati:

Frequenza del picco del rapporto H/V: 1.10 Hz ±0.36 Hz



Grafico rapporto spettrale H/V naturale con curva H/V sintetica

PROGETTO:	Studio di Microzonazione Sismica del territorio comunale di Moglia (MN)
LOCALITA':	Moglia (MN)



Mappe della stazionarietà degli spettri

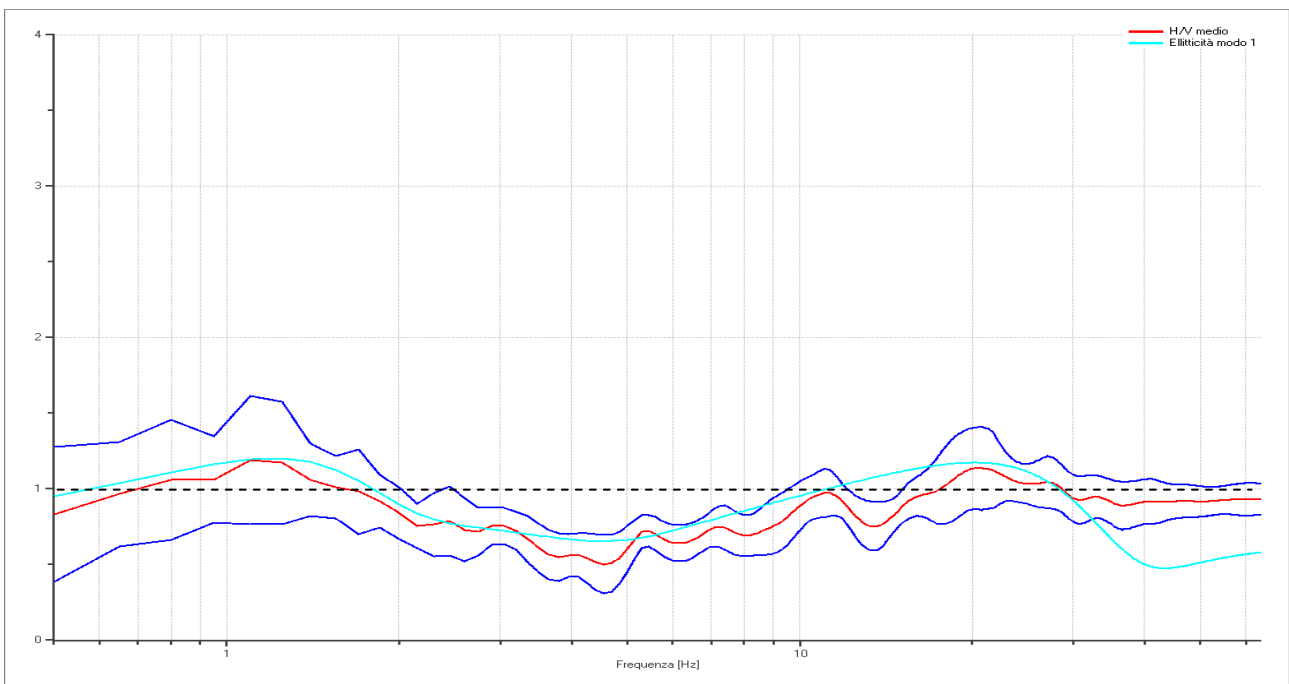
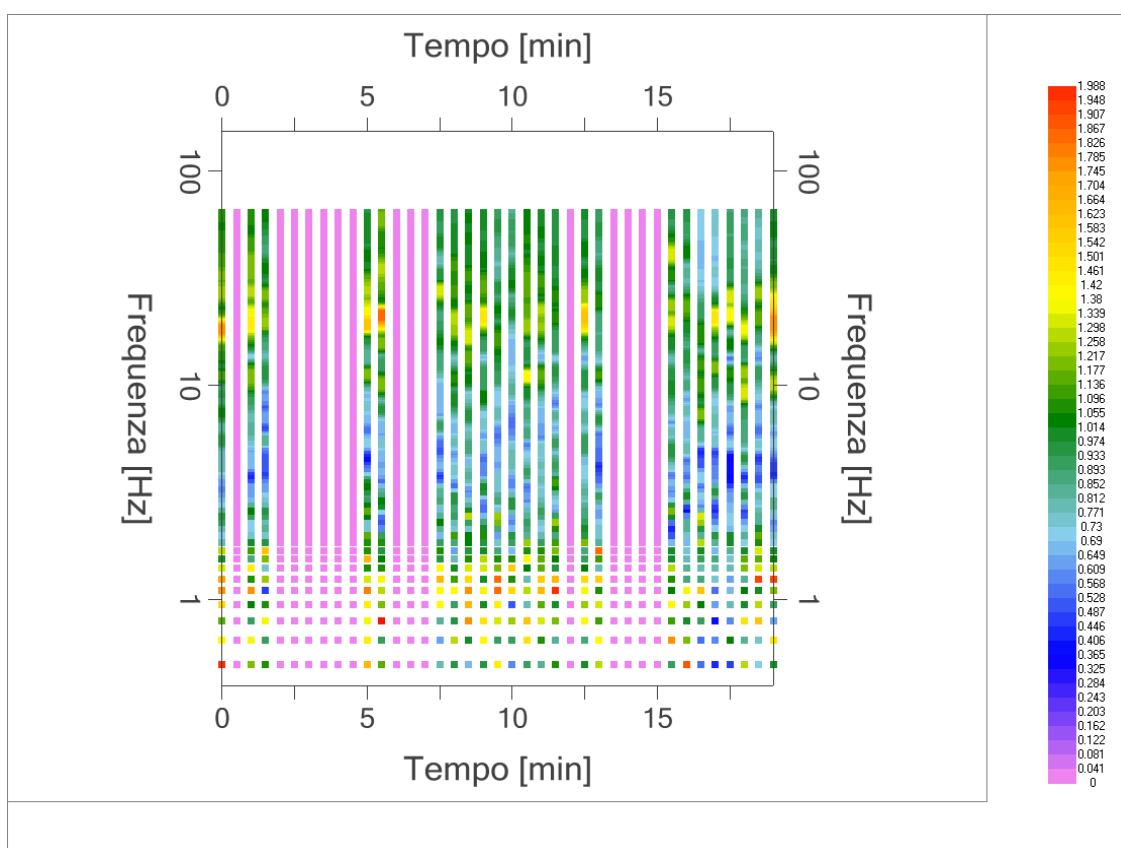
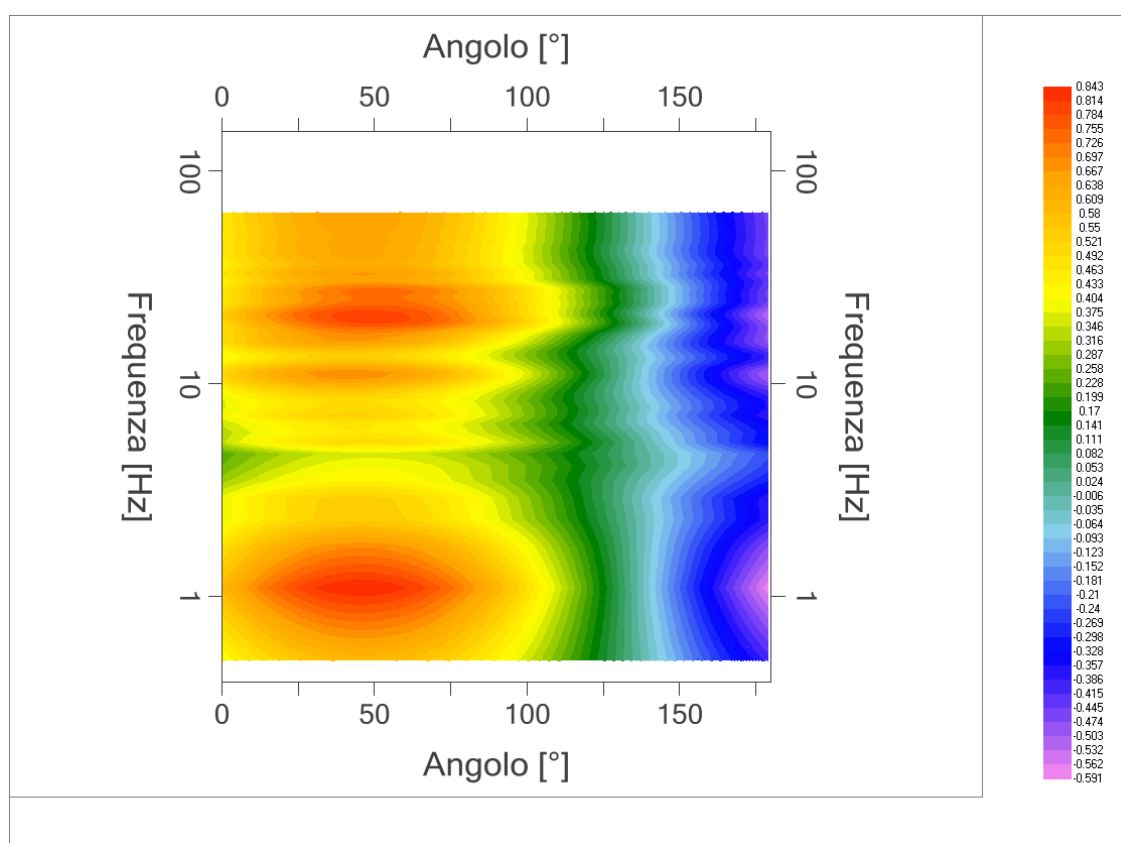

DIREZIONALITA' H/V

PROGETTO:	Studio di Microzonazione Sismica del territorio comunale di Moglia (MN)
LOCALITA':	Moglia (MN)

Modello stratigrafico

Dati riepilogativi:

Numero strati: 7
 Frequenza del picco dell'ellitticità: 1.25 Hz
 Valore di disadattamento: -1.00
 Valore Vs30: 200.61 m/s

Dati della stratigrafia:

Strato	Profondità [m]	Spessore [m]	Peso per Unità di Vol. [kN/m ³]	Coeff. di Poisson	Velocità onde di taglio [m/s]
1	0	0.8	18	0.35	85
2	0.8	1.2	18	0.35	170
3	2	2	18	0.35	190
4	4	9	18	0.35	165
5	13	28	18	0.35	250
6	41	10	18	0.35	350
7	51	1	18	0.35	410

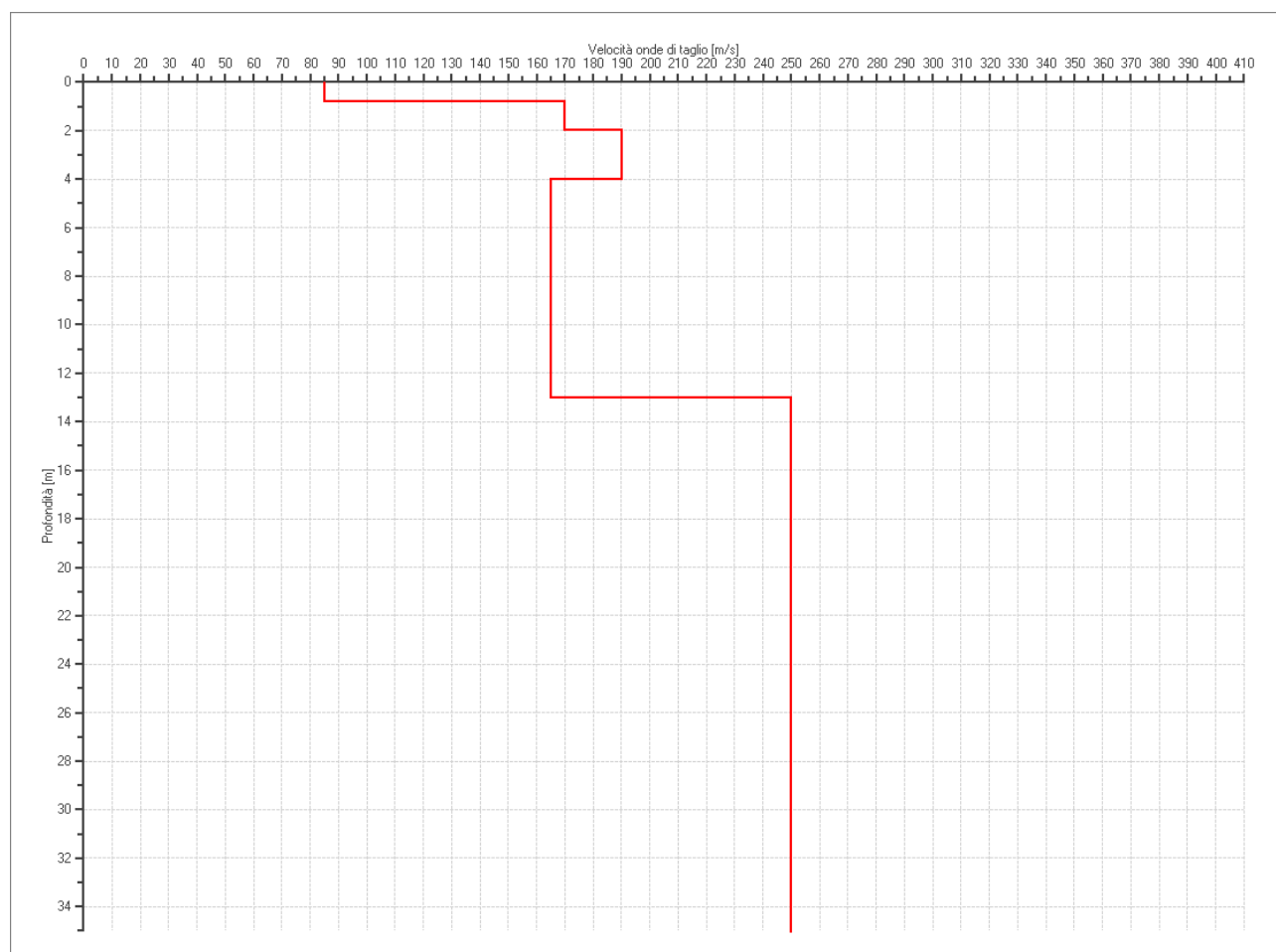

PROFILO DELLE VELOCITÀ DELLE ONDE DI TAGLIO

PROGETTO:	Studio di Microzonazione Sismica del territorio comunale di Moglia (MN)
LOCALITA':	Moglia (MN)

Verifica secondo le linee guida SESAME, 2005

Picco H/V a 1.10 ± 0.26 Hz (nell'intervallo 0.5 - 64.0 Hz).

Criteria per una curva H/V affidabile [Tutti 3 dovrebbero risultare soddisfatti]		
$f_0 > 10 / L_w$	OK	
$n_c(f_0) > 200$	OK	
$\sigma_A(f) < 2$ per $0.5f_0 < f < 2f_0$ se $f_0 > 0.5\text{Hz}$ $\sigma_A(f) < 3$ per $0.5f_0 < f < 2f_0$ se $f_0 < 0.5\text{Hz}$	OK	
Criteria per un picco H/V chiaro* [Almeno 5 su 6 dovrebbero essere soddisfatti]		
Esiste f^- in $[f_0/4, f_0] \mid A_{H/V}(f^-) < A_0 / 2$	NO	
Esiste f^+ in $[f_0, 4f_0] \mid A_{H/V}(f^+) < A_0 / 2$	OK	
$A_0 > 2$	NO	
$f_{\text{picco}} [A_{H/V}(f) \pm \sigma_A(f)] = f_0 \pm 5\%$	NO	
$\sigma_f < \varepsilon(f_0)$	NO	
$\sigma_A(f_0) < \theta(f_0)$	OK	

L_w	lunghezza della finestra
n_w	numero di finestre usate nell'analisi
$n_c = L_w n_w f_0$	numero di cicli significativi
f	frequenza attuale
f_0	frequenza del picco H/V
σ_f	deviazione standard della frequenza del picco H/V
$\varepsilon(f_0)$	valore di soglia per la condizione di stabilità $\sigma_f < \varepsilon(f_0)$
A_0	ampiezza della curva H/V alla frequenza f_0
$A_{H/V}(f)$	ampiezza della curva H/V alla frequenza f
f^-	frequenza tra $f_0/4$ e f_0 alla quale $A_{H/V}(f^-) < A_0/2$
f^+	frequenza tra f_0 e $4f_0$ alla quale $A_{H/V}(f^+) < A_0/2$
$\sigma_A(f)$	deviazione standard di $A_{H/V}(f)$, $\sigma_A(f)$ è il fattore per il quale la curva $A_{H/V}(f)$ media deve essere moltiplicata o divisa
$\sigma_{\log H/V}(f)$	deviazione standard della funzione $\log A_{H/V}(f)$
$\theta(f_0)$	valore di soglia per la condizione di stabilità $\sigma_A(f) < \theta(f_0)$

Valori di soglia per σ_f e $\sigma_A(f_0)$					
Intervallo di freq. [Hz]	< 0.2	0.2 - 0.5	0.5 - 1.0	1.0 - 2.0	> 2.0
$\varepsilon(f_0)$ [Hz]	$0.25 f_0$	$0.2 f_0$	$0.15 f_0$	$0.10 f_0$	$0.05 f_0$
$\theta(f_0)$ per $\sigma_A(f_0)$	3.0	2.5	2.0	1.78	1.58
$\log \theta(f_0)$ per $\sigma_{\log H/V}(f_0)$	0.48	0.40	0.30	0.25	0.20

*I risultati relativi alle verifiche eseguite ai sensi delle linee guida SESAME, evidenziano che il segnale presenta un picco H/V "non chiaro". Tale segnale tuttavia è comunque interpretabile, poiché, sempre ai sensi delle linee guida SESAME, corrisponde a un picco di origine stratigrafica.

 EN GEO S.r.l. <small>ENGINEERING GEOLOGIST</small>	Elaborato	Data	Agg.	Pag.
	Report indagine tromografica MGLA46	Dicembre 2013	0	6 di 6

PROGETTO:	Studio di Microzonazione Sismica del territorio comunale di Moglia (MN)
LOCALITA':	Moglia (MN)

PROVA TROMOGRAFICA MGLA47

Comune Moglia	Località Moglia	
Cantiere	Data 28/11/2013	Ora 15.57
Codice lavoro MGLA.00.1325 - Microzonazione Moglia		
Codice Prova	Codice file MGLA47	Durata (min) 20'
Strumento ECHO 3 TROMO Ambrogeo	Freq.camp. 155 Hz	Freq. sensore 2.0 Hz
Operatore Dr. Geol. Matteo Baisi		

CONDIZIONI ATMOSFERICHE

Vento	<input checked="" type="checkbox"/> assente	<input type="checkbox"/> debole (<5m/s)	<input type="checkbox"/> medio (5>v>30 m/s)	<input type="checkbox"/> forte (>30 m/s)
Pioggia	<input checked="" type="checkbox"/> assente	<input type="checkbox"/> debole (30 sec.)	<input type="checkbox"/> media	<input type="checkbox"/> forte

TERRENO DI PROVA

Suolo	<input checked="" type="checkbox"/> argilloso-limoso soffice	<input type="checkbox"/> argilloso-limoso duro	<input checked="" type="checkbox"/> con erba	<input type="checkbox"/> senza erba
	<input type="checkbox"/> ghiaia	<input type="checkbox"/> sabbia	<input type="checkbox"/> roccia	
	<input type="checkbox"/> suolo asciutto		<input checked="" type="checkbox"/> suolo umido:	<input type="checkbox"/> suolo saturo
Pavimentazione artificiale	<input type="checkbox"/> rilevato in ghiaia	<input type="checkbox"/> cemento/cls	<input type="checkbox"/> asfalto	<input type="checkbox"/> ceramica
	<input type="checkbox"/> altro:			
Accoppiamento sensore	<input checked="" type="checkbox"/> piedini infissi	<input type="checkbox"/> piedini da pavimento	<input type="checkbox"/> accoppiamento artificiale	<input type="checkbox"/> sabbia <input type="checkbox"/> altro

STRUTTURE CIRCOSTANTI

Abitazioni	<input type="checkbox"/> assenti	<input checked="" type="checkbox"/> sparse	<input type="checkbox"/> fitte	<input type="checkbox"/> molto fitte
Fabbriche	<input checked="" type="checkbox"/> assenti	<input type="checkbox"/> sparse	<input type="checkbox"/> fitte	<input type="checkbox"/> molto fitte
Ponti	<input checked="" type="checkbox"/> assenti		<input type="checkbox"/> presenti	
Strutt.sottterr.	<input checked="" type="checkbox"/> assenti		<input type="checkbox"/> presenti:	
Piante	<input type="checkbox"/> assenti	<input checked="" type="checkbox"/> sparse	<input type="checkbox"/> fitte	<input type="checkbox"/> molto fitte

SORGENTI RUMORE

Disturbo discontinuo							Distanza (m)
	assente	raro	moderato	forte	molto forte		
auto		x	x			30-60	
camion		x				30-60	
passanti	x						
Altro:	x						
Dist. cont.	<input type="checkbox"/> assente		<input checked="" type="checkbox"/> presente: trattore acceso a 25 m				

OSSERVAZIONI

--

 EN GEO S.r.l. ENGINEERING GEOLOGIST	Elaborato	Data	Agg.	Pag.
	Report indagine tromografica MGLA47	Dicembre 2013	0	1 di 6

PROGETTO:	Studio di Microzonazione Sismica del territorio comunale di Moglia (MN)
LOCALITA':	Moglia (MN)

Tracce in input

Dati riepilogativi:

Numero tracce: 3
 Durata registrazione: 1200 s
 Frequenza di campionamento: 155.00Hz
 Numero campioni: 186000
 Direzioni tracce: Nord-Sud; Est-Ovest; Verticale.

Finestre selezionate

Dati riepilogativi:

Numero totale finestre selezionate: 39
 Numero finestre incluse nel calcolo: 13
 Dimensione temporale finestre: 30.00 s
 Tipo di lisciamento: Konno & Ohmachi
 Percentuale di lisciamento: 10.00 %
 Coefficiente di banda: 40.00

Grafici tracce con finestre selezionate:

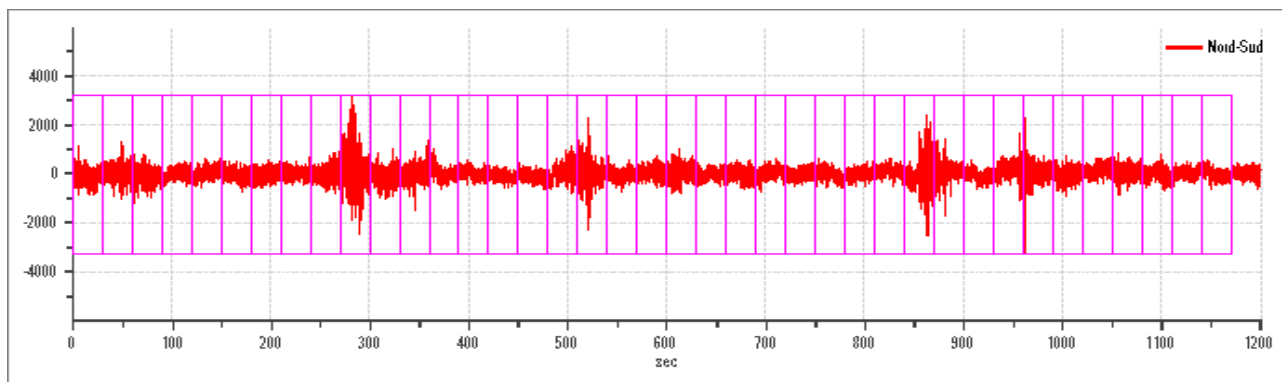

Traccia e finestre selezionate in direzione Nord-Sud

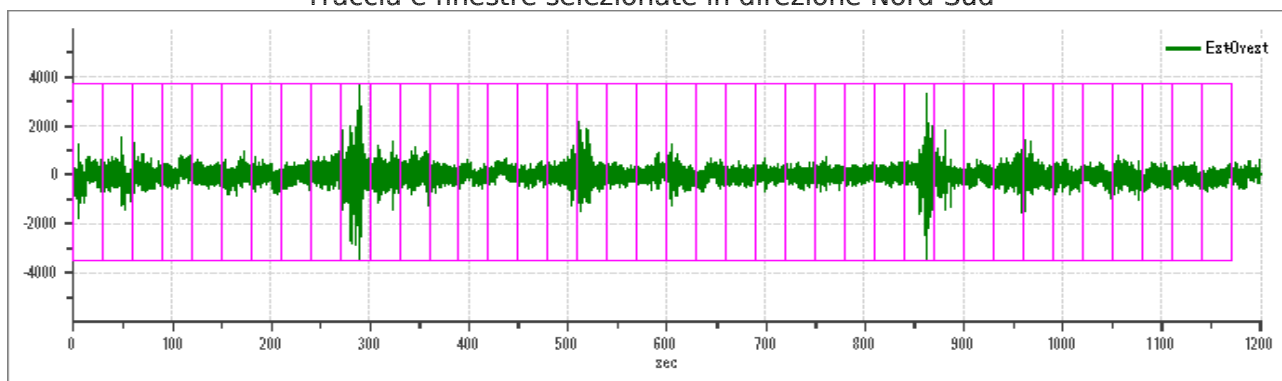

Traccia e finestre selezionate in direzione Est-Ovest

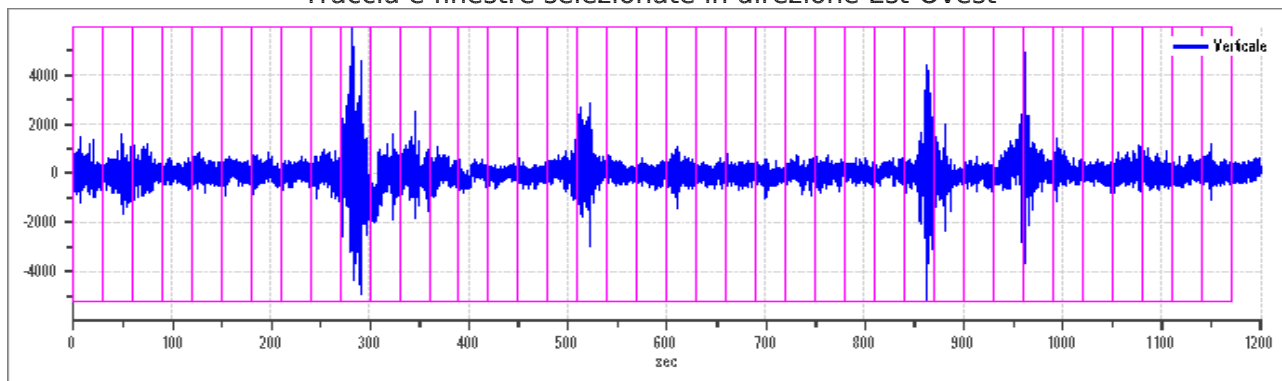

Traccia e finestre selezionate in direzione Verticale

PROGETTO:	Studio di Microzonazione Sismica del territorio comunale di Moglia (MN)
LOCALITA':	Moglia (MN)

SPETTRI DELLE SINGOLE COMPONENTI

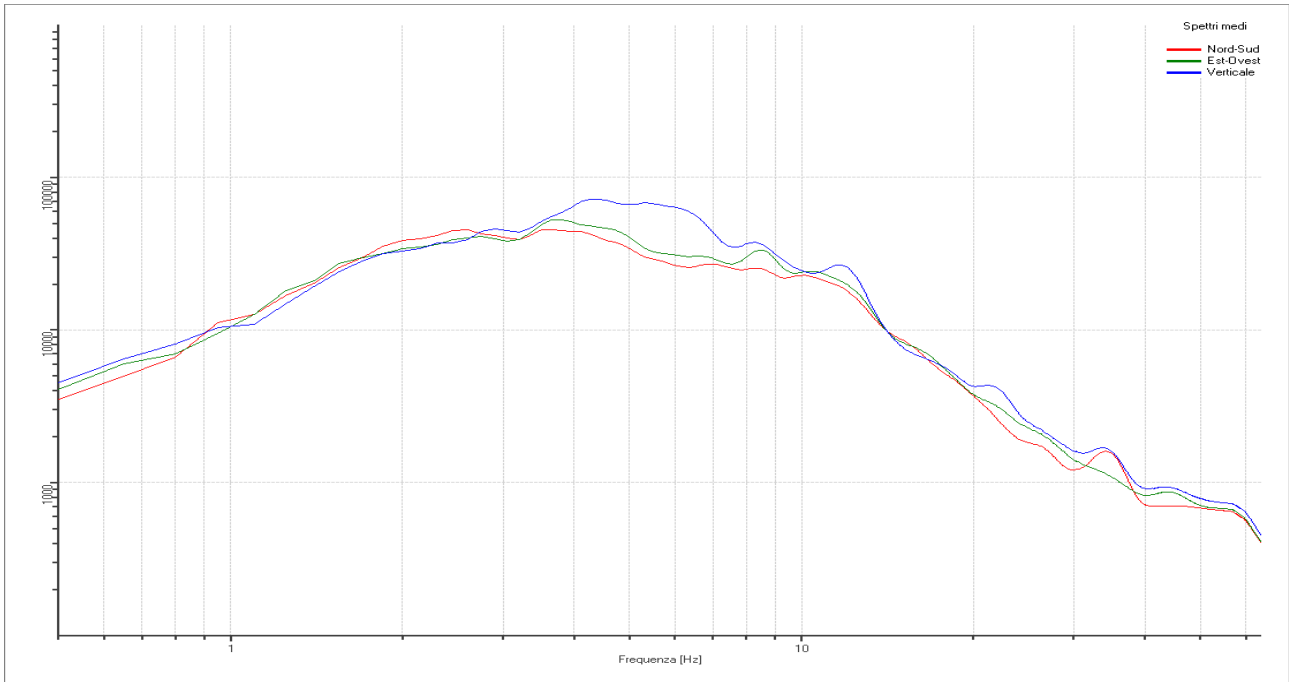

Rapporto spettrale H/V

Dati riepilogativi:

Frequenza massima: 64.00 Hz
 Frequenza minima: 0.50 Hz
 Passo frequenze: 0.15 Hz
 Tipo lisciamento: Konno & Ohmachi
 Percentuale di lisciamento: 10.00 %
 Tipo di somma direzionale: Media aritmetica

Risultati:

Frequenza del picco del rapporto H/V: 1.25 Hz ±0.34 Hz



Grafico rapporto spettrale H/V naturale con curva H/V sintetica

PROGETTO:	Studio di Microzonazione Sismica del territorio comunale di Moglia (MN)
LOCALITA':	Moglia (MN)



Mapa della stazionarietà degli spettri

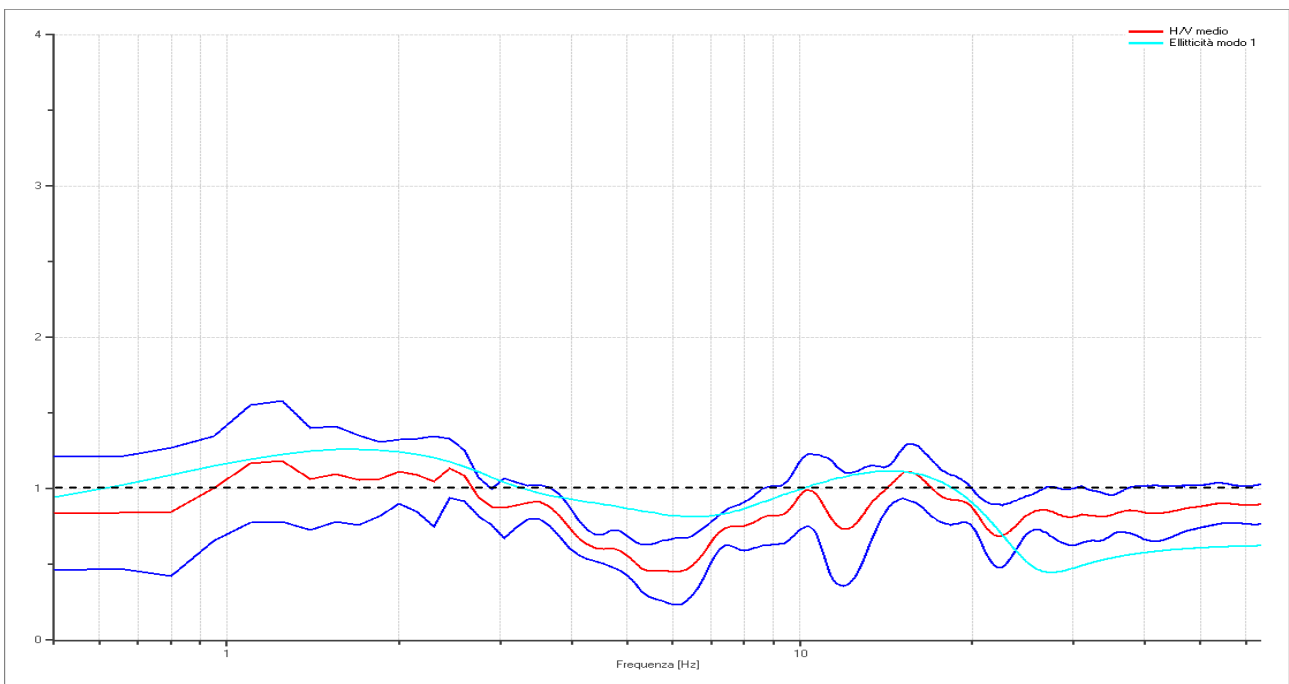
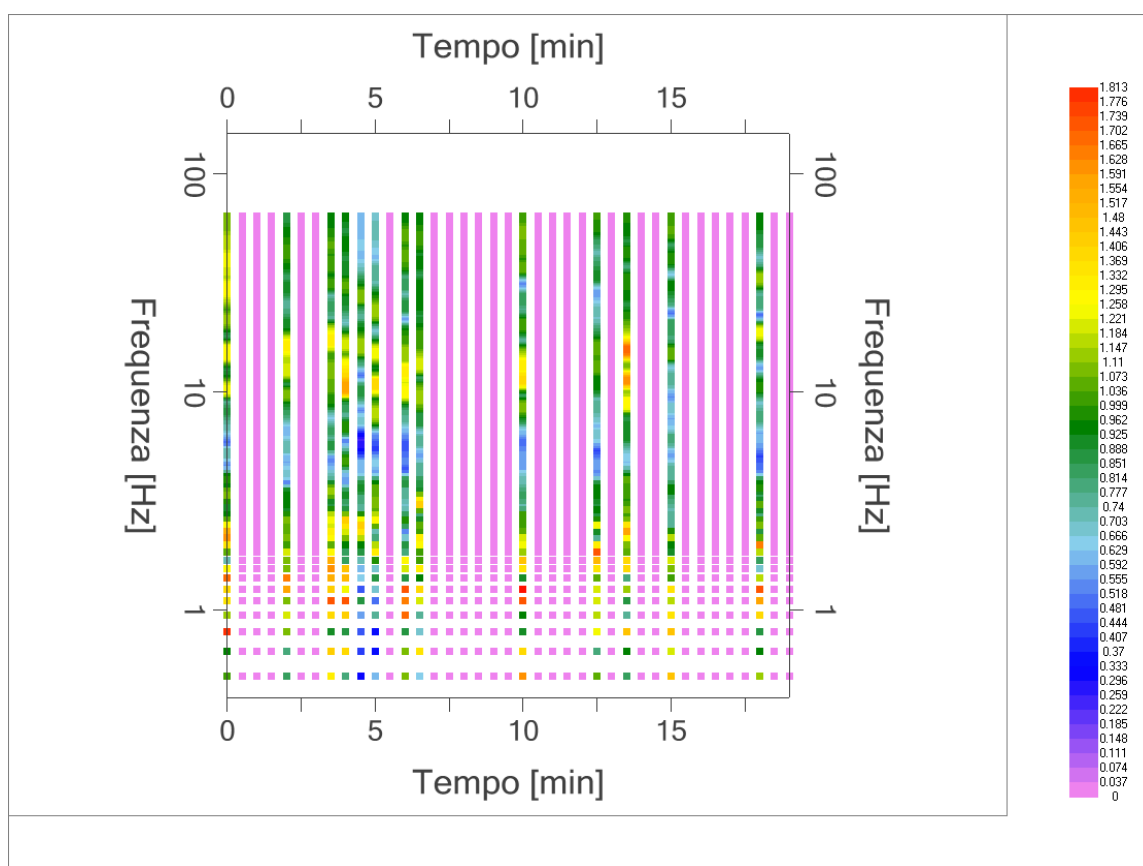
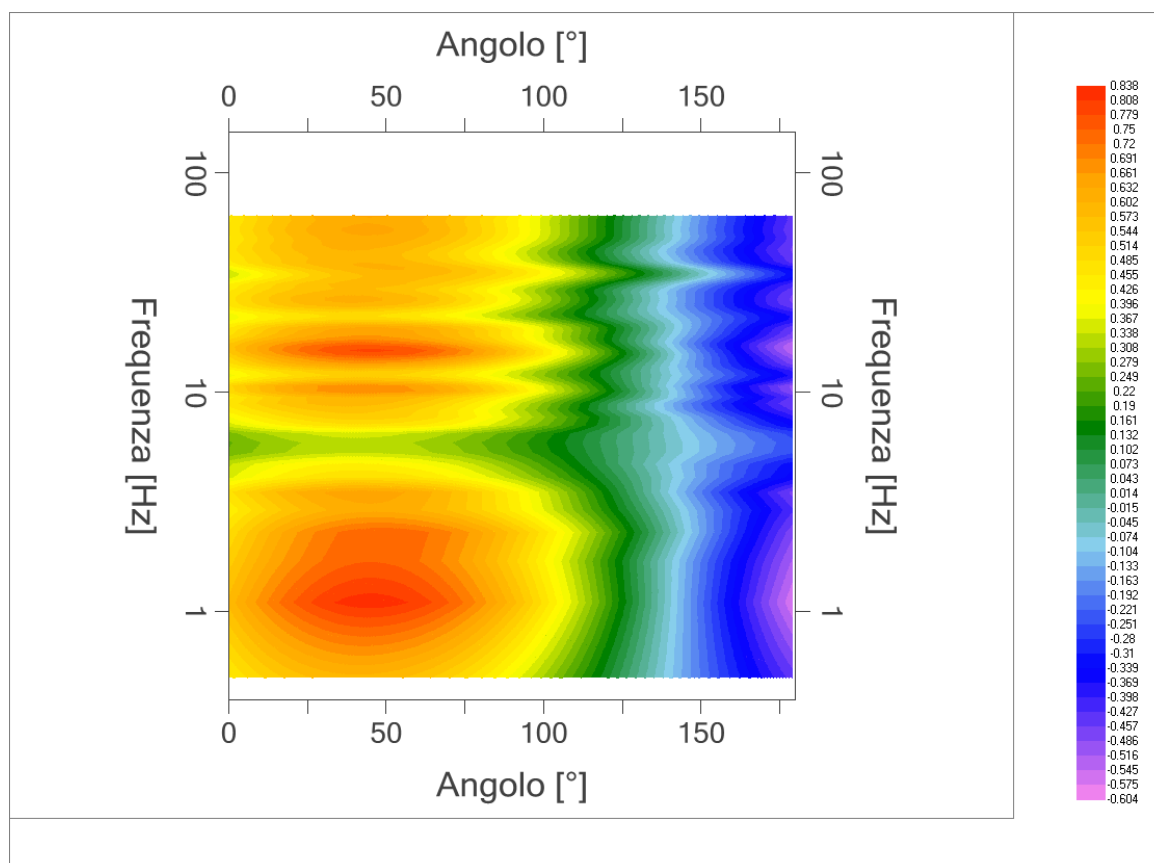

DIREZIONALITA' H/V

PROGETTO:	Studio di Microzonazione Sismica del territorio comunale di Moglia (MN)
LOCALITA':	Moglia (MN)

Modello stratigrafico

Dati riepilogativi:

Numero strati: 6
 Frequenza del picco dell'ellitticità: 1.7 Hz
 Valore di disadattamento: -1.00
 Valore Vs30: 255.63 m/s

Dati della stratigrafia:

Strato	Profondità [m]	Spessore [m]	Peso per Unità di Vol. [kN/m ³]	Coeff. di Poisson	Velocità onde di taglio [m/s]
1	0	1.6	18	0.35	105
2	1.6	1.8	18	0.35	235
3	3.4	8	18	0.35	210
4	11.4	25	18	0.35	330
5	36.4	60	18	0.35	505
6	96.4	1	18	0.35	640

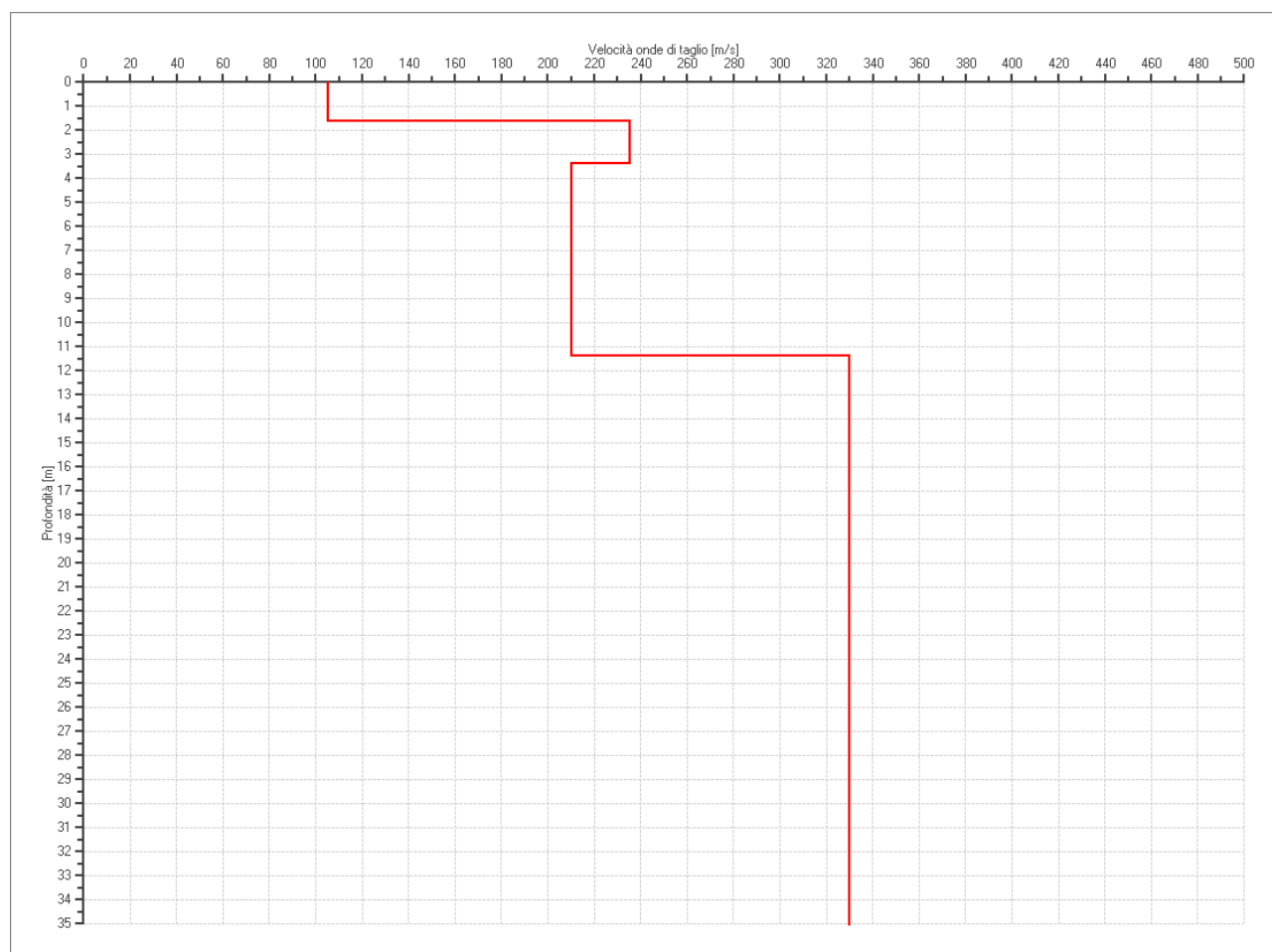

PROFILO DELLE VELOCITÀ DELLE ONDE DI TAGLIO

PROGETTO:	Studio di Microzonazione Sismica del territorio comunale di Moglia (MN)
LOCALITA':	Moglia (MN)

Verifica secondo le linee guida SESAME, 2005

Picco H/V a 1.25 ± 0.34 Hz (nell'intervallo 0.5 - 64.0 Hz).

Criteria per una curva H/V affidabile

[Tutti 3 dovrebbero risultare soddisfatti]

$f_0 > 10 / L_w$	OK
$n_c(f_0) > 200$	OK
$\sigma_A(f) < 2$ per $0.5f_0 < f < 2f_0$ se $f_0 > 0.5$ Hz $\sigma_A(f) < 3$ per $0.5f_0 < f < 2f_0$ se $f_0 < 0.5$ Hz	OK

Criteria per un picco H/V chiaro*

[Almeno 5 su 6 dovrebbero essere soddisfatti]

Esiste f^- in $[f_0/4, f_0]$ $A_{H/V}(f^-) < A_0 / 2$	NO
Esiste f^+ in $[f_0, 4f_0]$ $A_{H/V}(f^+) < A_0 / 2$	OK
$A_0 > 2$	NO
$f_{\text{picco}} [A_{H/V}(f) \pm \sigma_A(f)] = f_0 \pm 5\%$	NO
$\sigma_f < \varepsilon(f_0)$	NO
$\sigma_A(f_0) < \theta(f_0)$	OK

L_w	lunghezza della finestra
n_w	numero di finestre usate nell'analisi
$n_c = L_w n_w f_0$	numero di cicli significativi
f	frequenza attuale
f_0	frequenza del picco H/V
σ_f	deviazione standard della frequenza del picco H/V
$\varepsilon(f_0)$	valore di soglia per la condizione di stabilità $\sigma_f < \varepsilon(f_0)$
A_0	ampiezza della curva H/V alla frequenza f_0
$A_{H/V}(f)$	ampiezza della curva H/V alla frequenza f
f^-	frequenza tra $f_0/4$ e f_0 alla quale $A_{H/V}(f^-) < A_0/2$
f^+	frequenza tra f_0 e $4f_0$ alla quale $A_{H/V}(f^+) < A_0/2$
$\sigma_A(f)$	deviazione standard di $A_{H/V}(f)$, $\sigma_A(f)$ è il fattore per il quale la curva $A_{H/V}(f)$ media deve essere moltiplicata o divisa
$\sigma_{\log H/V}(f)$	deviazione standard della funzione $\log A_{H/V}(f)$
$\theta(f_0)$	valore di soglia per la condizione di stabilità $\sigma_A(f) < \theta(f_0)$

Valori di soglia per σ_f e $\sigma_A(f_0)$

Intervallo di freq. [Hz]	< 0.2	0.2 - 0.5	0.5 - 1.0	1.0 - 2.0	> 2.0
$\varepsilon(f_0)$ [Hz]	$0.25 f_0$	$0.2 f_0$	$0.15 f_0$	$0.10 f_0$	$0.05 f_0$
$\theta(f_0)$ per $\sigma_A(f_0)$	3.0	2.5	2.0	1.78	1.58
$\log \theta(f_0)$ per $\sigma_{\log H/V}(f_0)$	0.48	0.40	0.30	0.25	0.20

*I risultati relativi alle verifiche eseguite ai sensi delle linee guida SESAME, evidenziano che il segnale presenta un picco H/V "non chiaro". Tale segnale tuttavia è comunque interpretabile, poiché, sempre ai sensi delle linee guida SESAME, corrisponde a un picco di origine stratigrafica.

 EN GEO S.r.l. ENGINEERING GEOLOGIST	Elaborato	Data	Agg.	Pag.
	Report indagine tromografica MGLA47	Dicembre 2013	0	6 di 6

PROGETTO:	Studio di Microzonazione Sismica del territorio comunale di Moglia (MN)
LOCALITA':	Moglia (MN)

PROVA TROMOGRAFICA MGLA48

Comune Moglia	Località Moglia	
Cantiere	Data 27/11/2013	Ora 16.36
Codice lavoro MGLA.00.1325 - Microzonazione Moglia		
Codice Prova	Codice file MGLA48	Durata (min) 20'
Strumento ECHO 3 TROMO Ambrogeo	Freq.camp. 155 Hz	Freq. sensore 2.0 Hz
Operatore Dr. Geol. Matteo Baisi		

CONDIZIONI ATMOSFERICHE

Vento	<input checked="" type="checkbox"/> assente	<input type="checkbox"/> debole (<5m/s)	<input type="checkbox"/> medio (5>v>30 m/s)	<input type="checkbox"/> forte (>30 m/s)
Pioggia	<input checked="" type="checkbox"/> assente	<input type="checkbox"/> debole (30 sec.)	<input type="checkbox"/> media	<input type="checkbox"/> forte

TERRENO DI PROVA

Suolo	<input checked="" type="checkbox"/> argilloso-limoso soffice	<input type="checkbox"/> argilloso-limoso duro	<input checked="" type="checkbox"/> con erba	<input type="checkbox"/> senza erba
	<input type="checkbox"/> ghiaia	<input type="checkbox"/> sabbia	<input type="checkbox"/> roccia	
	<input type="checkbox"/> suolo asciutto		<input checked="" type="checkbox"/> suolo umido:	<input type="checkbox"/> suolo saturo
Pavimentazione artificiale	<input type="checkbox"/> rilevato in ghiaia	<input type="checkbox"/> cemento/cls	<input type="checkbox"/> asfalto	<input type="checkbox"/> ceramica
	<input type="checkbox"/> altro:			
Accoppiamento sensore	<input checked="" type="checkbox"/> piedini infissi	<input type="checkbox"/> piedini da pavimento	<input type="checkbox"/> accoppiamento artificiale	<input type="checkbox"/> sabbia <input type="checkbox"/> altro

STRUTTURE CIRCOSTANTI

Abitazioni	<input type="checkbox"/> assenti	<input checked="" type="checkbox"/> sparse	<input type="checkbox"/> fitte	<input type="checkbox"/> molto fitte
Fabbriche	<input checked="" type="checkbox"/> assenti	<input type="checkbox"/> sparse	<input type="checkbox"/> fitte	<input type="checkbox"/> molto fitte
Ponti	<input checked="" type="checkbox"/> assenti		<input type="checkbox"/> presenti	
Strutt.sottterr.	<input checked="" type="checkbox"/> assenti		<input type="checkbox"/> presenti:	
Piante	<input type="checkbox"/> assenti	<input type="checkbox"/> sparse	<input checked="" type="checkbox"/> fitte	<input type="checkbox"/> molto fitte

SORGENTI RUMORE

Disturbo discontinuo							Distanza (m)
	assente	raro	moderato	forte	molto forte		
auto		x				40	
camion	x						
passanti	x						
Altro:	x						
Dist. cont.	<input checked="" type="checkbox"/> assente		<input type="checkbox"/> presente:				

OSSERVAZIONI

--

 EN GEO S.r.l. ENGINEERING GEOLOGIST	Elaborato	Data	Agg.	Pag.
	Report indagine tromografica MGLA48	Dicembre 2013	0	1 di 6

PROGETTO:	Studio di Microzonazione Sismica del territorio comunale di Moglia (MN)
LOCALITA':	Moglia (MN)

Tracce in input

Dati riepilogativi:

Numero tracce: 3
 Durata registrazione: 1200 s
 Frequenza di campionamento: 155.00Hz
 Numero campioni: 186000
 Direzioni tracce: Nord-Sud; Est-Ovest; Verticale.
 Latitudine : 44.9428
 Longitudine : 10.9158

Finestre selezionate

Dati riepilogativi:

Numero totale finestre selezionate: 35
 Numero finestre incluse nel calcolo: 33
 Dimensione temporale finestre: 30.00 s
 Tipo di lisciamento: Konno & Ohmachi
 Percentuale di lisciamento: 10.00 %
 Coefficiente di banda: 40.00

Grafici tracce con finestre selezionate:

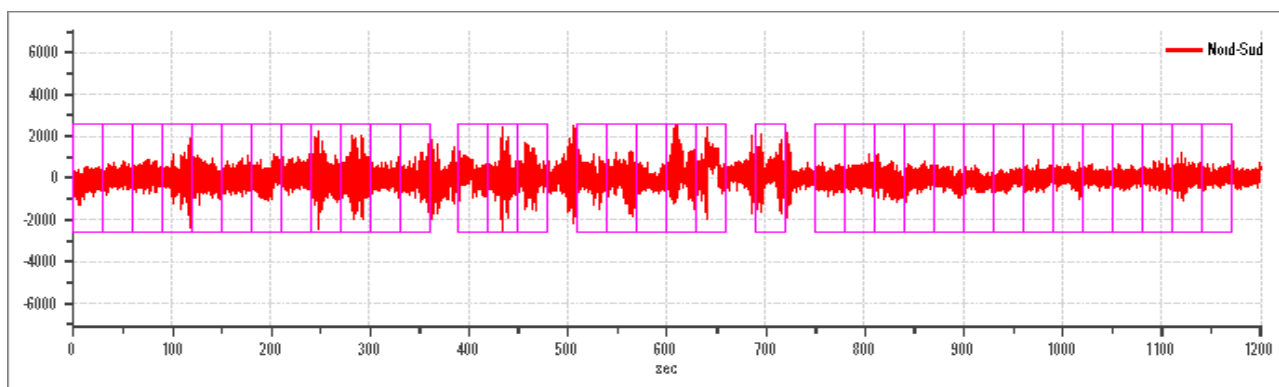

Traccia e finestre selezionate in direzione Nord-Sud

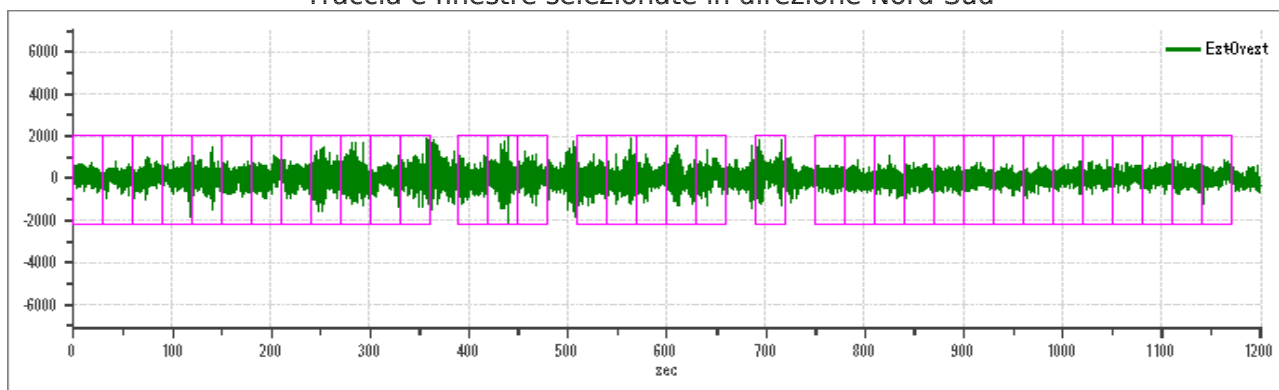

Traccia e finestre selezionate in direzione Est-Ovest

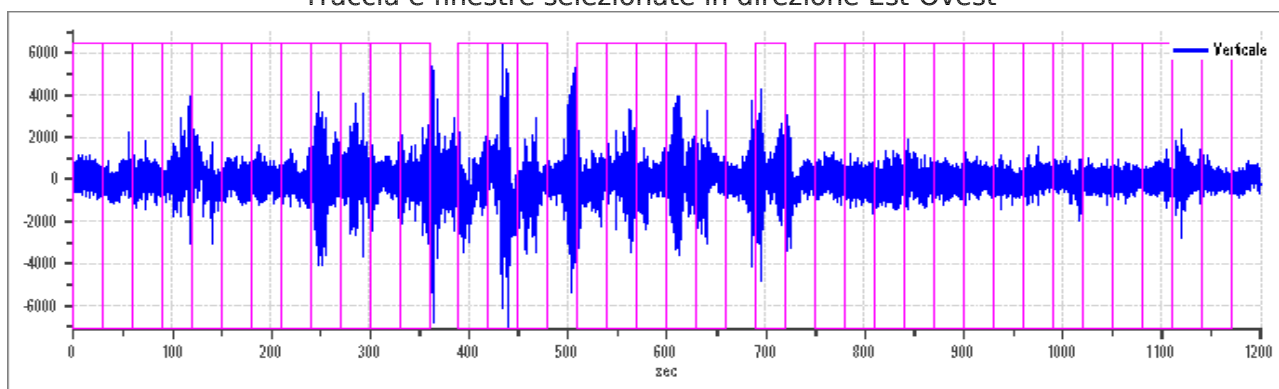

Traccia e finestre selezionate in direzione Verticale

	Elaborato	Data	Agg.	Pag.
	Report indagine tromografica MGLA48	Dicembre 2013	0	2 di 6

PROGETTO:	Studio di Microzonazione Sismica del territorio comunale di Moglia (MN)
LOCALITA':	Moglia (MN)

SPETTRI DELLE SINGOLE COMPONENTI

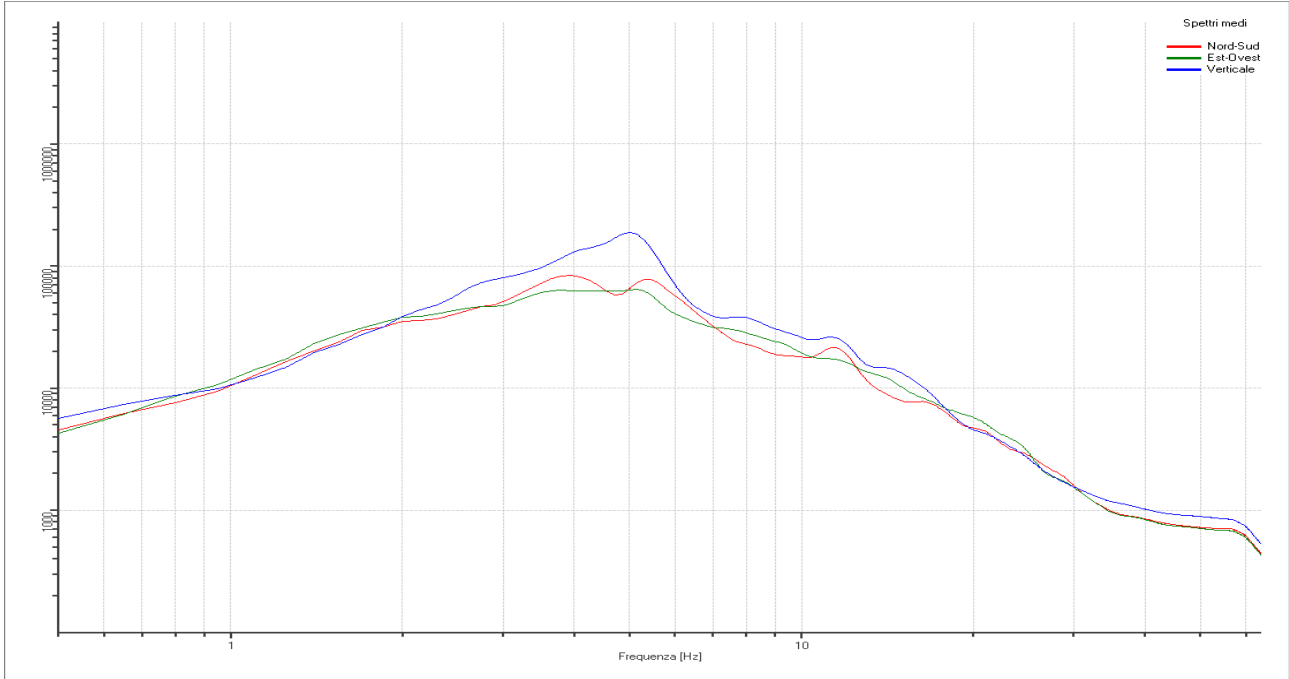

Rapporto spettrale H/V

Dati riepilogativi:

Frequenza massima: 64.00 Hz
 Frequenza minima: 0.50 Hz
 Passo frequenze: 0.15 Hz
 Tipo lisciamento: Konno & Ohmachi
 Percentuale di lisciamento: 10.00 %
 Tipo di somma direzionale: Media aritmetica

Risultati:

Frequenza del picco del rapporto H/V: 1.25 Hz \pm 0.33 Hz



Grafico rapporto spettrale H/V naturale con curva H/V sintetica

PROGETTO:	Studio di Microzonazione Sismica del territorio comunale di Moglia (MN)
LOCALITA':	Moglia (MN)



Mapa della stazionarietà degli spettri

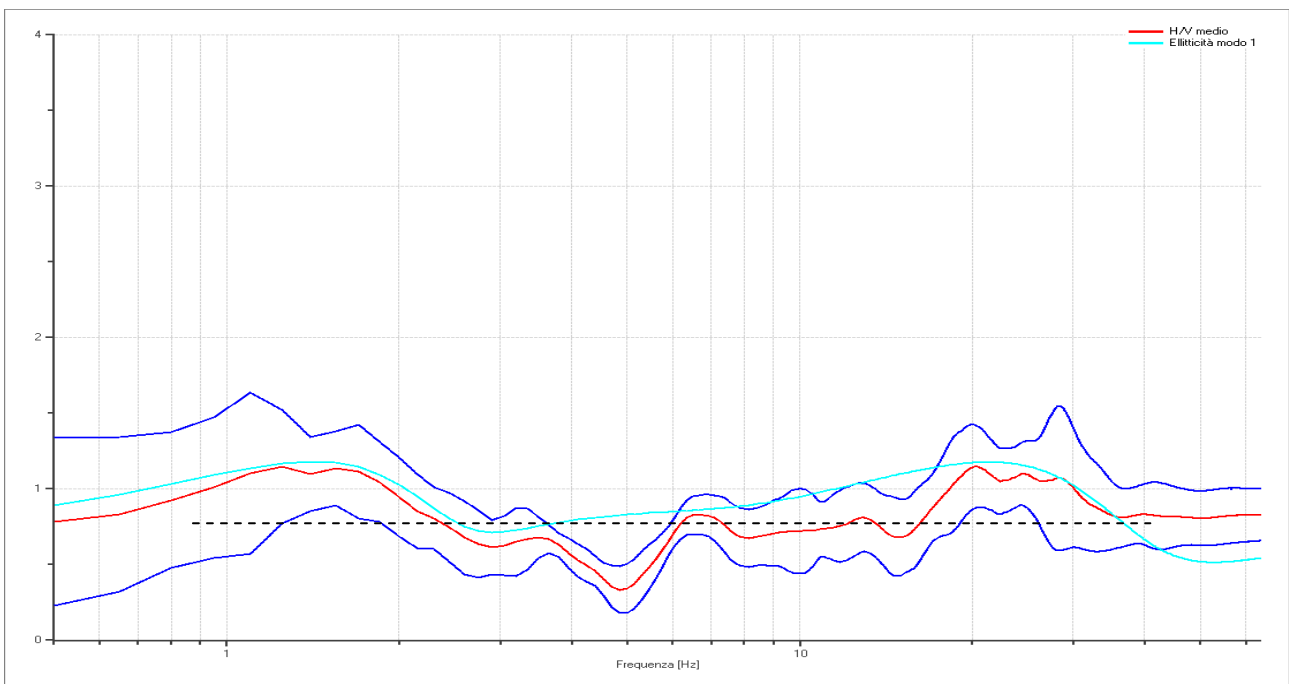
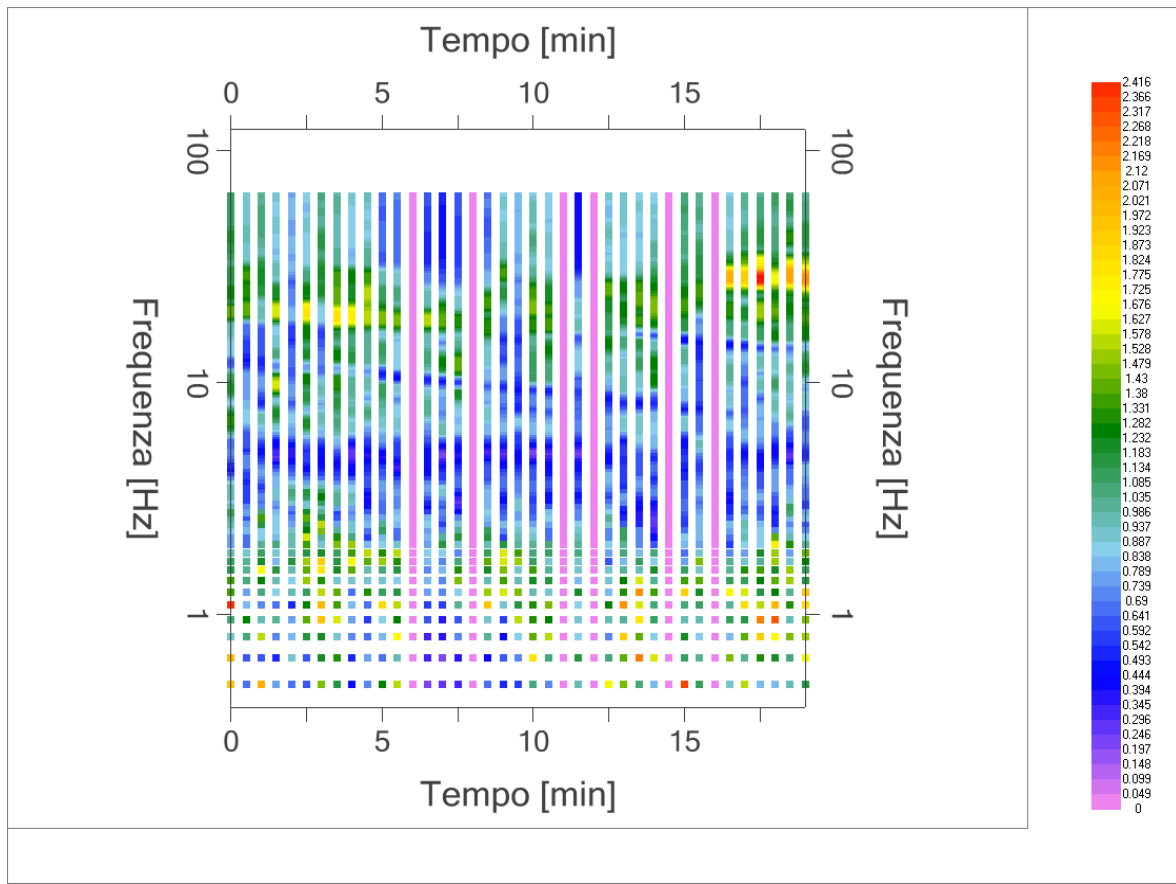
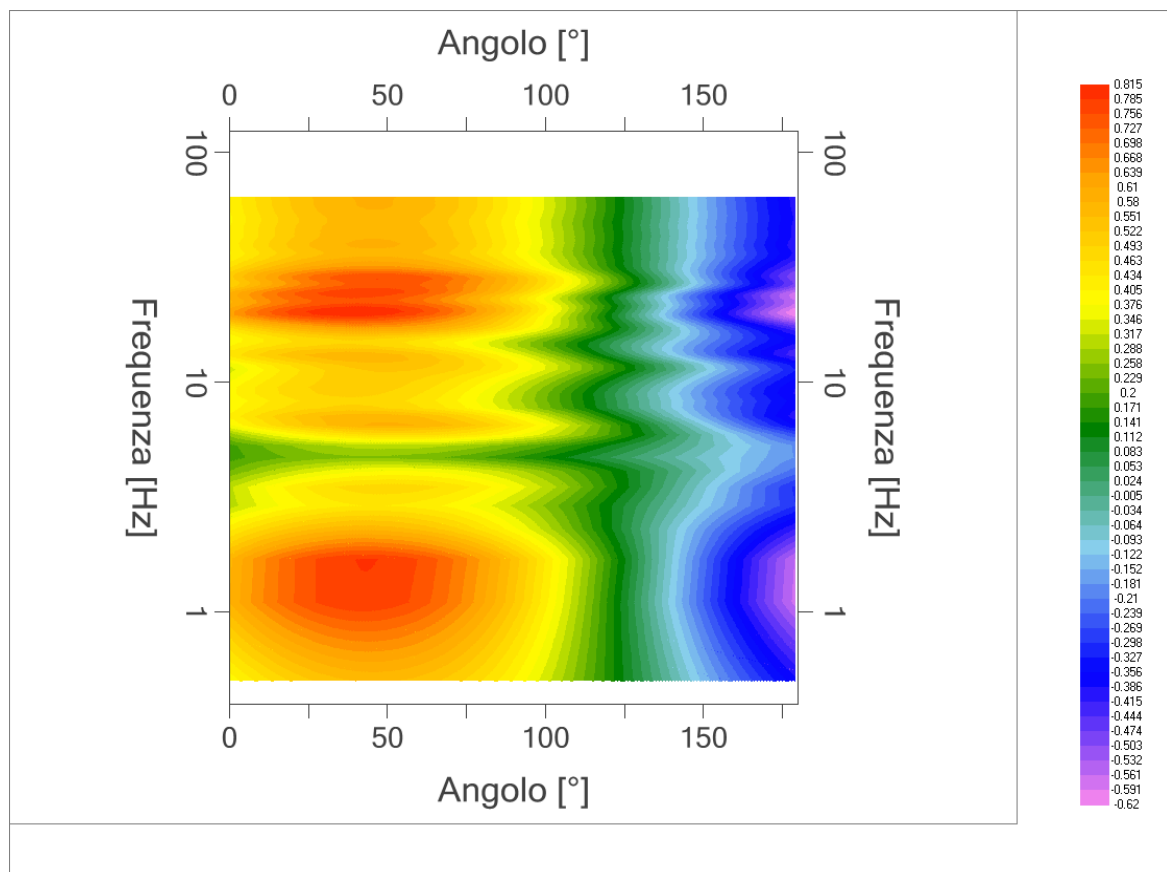

DIREZIONALITA' H/V

PROGETTO:	Studio di Microzonazione Sismica del territorio comunale di Moglia (MN)
LOCALITA':	Moglia (MN)

Modello stratigrafico

Dati riepilogativi:

Numero strati: 8
 Frequenza del picco dell'ellitticità: 1.4 Hz
 Valore di disadattamento: -1.00
 Valore Vs30: 263.38 m/s

Dati della stratigrafia:

Strato	Profondità [m]	Spessore [m]	Peso per Unità di Vol. [kN/m ³]	Coeff. di Poisson	Velocità onde di taglio [m/s]
1	0	0.8	18	0.35	108
2	0.8	1	18	0.35	185
3	1.8	1.2	18	0.35	245
4	3	1.8	18	0.35	235
5	4.8	6.8	18	0.35	250
6	11.6	30	18	0.35	300
7	41.6	20	18	0.35	510
8	61.6	1	19	0.35	535

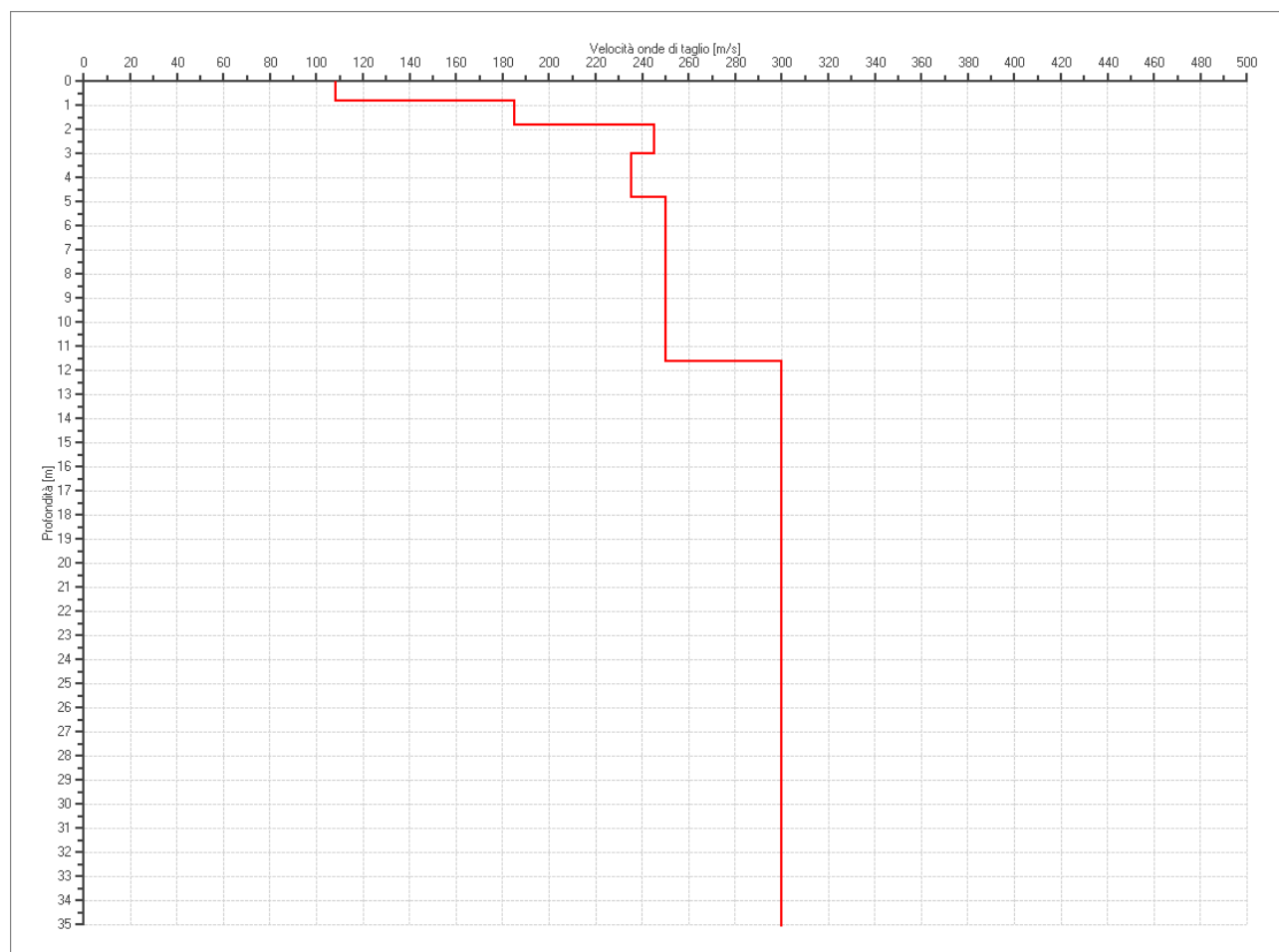

PROFILO DELLE VELOCITÀ DELLE ONDE DI TAGLIO

 EN GEO S.r.l. <small>ENGINEERING GEOLOGIST</small>	Elaborato	Data	Agg.	Pag.
	Report indagine tromografica MGLA48	Dicembre 2013	0	5 di 6

PROGETTO:	Studio di Microzonazione Sismica del territorio comunale di Moglia (MN)
LOCALITA':	Moglia (MN)

Verifica secondo le linee guida SESAME, 2005

Picco H/V a 1.25 ± 0.33 Hz (nell'intervallo 0.5 - 64.0 Hz).

Criteria per una curva H/V affidabile [Tutti 3 dovrebbero risultare soddisfatti]		
$f_0 > 10 / L_w$	OK	
$n_c(f_0) > 200$	OK	
$\sigma_A(f) < 2$ per $0.5f_0 < f < 2f_0$ se $f_0 > 0.5\text{Hz}$ $\sigma_A(f) < 3$ per $0.5f_0 < f < 2f_0$ se $f_0 < 0.5\text{Hz}$	OK	
Criteria per un picco H/V chiaro* [Almeno 5 su 6 dovrebbero essere soddisfatti]		
Esiste f^- in $[f_0/4, f_0]$ $A_{H/V}(f^-) < A_0 / 2$	NO	
Esiste f^+ in $[f_0, 4f_0]$ $A_{H/V}(f^+) < A_0 / 2$	OK	
$A_0 > 2$	NO	
$f_{\text{picco}} [A_{H/V}(f) \pm \sigma_A(f)] = f_0 \pm 5\%$	NO	
$\sigma_f < \varepsilon(f_0)$	NO	
$\sigma_A(f_0) < \theta(f_0)$	OK	

L_w	lunghezza della finestra
n_w	numero di finestre usate nell'analisi
$n_c = L_w n_w f_0$	numero di cicli significativi
f	frequenza attuale
f_0	frequenza del picco H/V
σ_f	deviazione standard della frequenza del picco H/V
$\varepsilon(f_0)$	valore di soglia per la condizione di stabilità $\sigma_f < \varepsilon(f_0)$
A_0	ampiezza della curva H/V alla frequenza f_0
$A_{H/V}(f)$	ampiezza della curva H/V alla frequenza f
f^-	frequenza tra $f_0/4$ e f_0 alla quale $A_{H/V}(f^-) < A_0/2$
f^+	frequenza tra f_0 e $4f_0$ alla quale $A_{H/V}(f^+) < A_0/2$
$\sigma_A(f)$	deviazione standard di $A_{H/V}(f)$, $\sigma_A(f)$ è il fattore per il quale la curva $A_{H/V}(f)$ media deve essere moltiplicata o divisa
$\sigma_{\log H/V}(f)$	deviazione standard della funzione $\log A_{H/V}(f)$
$\theta(f_0)$	valore di soglia per la condizione di stabilità $\sigma_A(f) < \theta(f_0)$

Valori di soglia per σ_f e $\sigma_A(f_0)$					
Intervallo di freq. [Hz]	< 0.2	0.2 - 0.5	0.5 - 1.0	1.0 - 2.0	> 2.0
$\varepsilon(f_0)$ [Hz]	$0.25 f_0$	$0.2 f_0$	$0.15 f_0$	$0.10 f_0$	$0.05 f_0$
$\theta(f_0)$ per $\sigma_A(f_0)$	3.0	2.5	2.0	1.78	1.58
$\log \theta(f_0)$ per $\sigma_{\log H/V}(f_0)$	0.48	0.40	0.30	0.25	0.20

*I risultati relativi alle verifiche eseguite ai sensi delle linee guida SESAME, evidenziano che il segnale presenta un picco H/V "non chiaro". Tale segnale tuttavia è comunque interpretabile, poiché, sempre ai sensi delle linee guida SESAME, corrisponde a un picco di origine stratigrafica.

 EN GEO S.r.l. <small>ENGINEERING GEOLOGIST</small>	Elaborato	Data	Agg.	Pag.
	Report indagine tromografica MGLA48	Dicembre 2013	0	6 di 6

PROGETTO:	Studio di Microzonazione Sismica del territorio comunale di Moglia (MN)
LOCALITA':	Moglia (MN)

PROVA TROMOGRAFICA MGLA49

Comune Moglia	Località Moglia	
Cantiere	Data 28/11/2013	Ora 10.53
Codice lavoro MGLA.00.1325 - Microzonazione Moglia		
Codice Prova	Codice file MGLA49	Durata (min) 20'
Strumento ECHO 3 TROMO Ambrogeo	Freq.camp. 155 Hz	Freq. sensore 2.0 Hz
Operatore Dr. Geol. Matteo Baisi		

CONDIZIONI ATMOSFERICHE

Vento	<input checked="" type="checkbox"/> assente	<input type="checkbox"/> debole (<5m/s)	<input type="checkbox"/> medio (5>v>30 m/s)	<input type="checkbox"/> forte (>30 m/s)
Pioggia	<input checked="" type="checkbox"/> assente	<input type="checkbox"/> debole (30 sec.)	<input type="checkbox"/> media	<input type="checkbox"/> forte

TERRENO DI PROVA

Suolo	<input checked="" type="checkbox"/> argilloso-limoso soffice	<input type="checkbox"/> argilloso-limoso duro	<input checked="" type="checkbox"/> con erba	<input type="checkbox"/> senza erba
	<input type="checkbox"/> ghiaia	<input type="checkbox"/> sabbia	<input type="checkbox"/> roccia	
	<input type="checkbox"/> suolo asciutto		<input checked="" type="checkbox"/> suolo umido:	<input type="checkbox"/> suolo saturo
Pavimentazione artificiale	<input type="checkbox"/> rilevato in ghiaia	<input type="checkbox"/> cemento/cls	<input type="checkbox"/> asfalto	<input type="checkbox"/> ceramica
	<input type="checkbox"/> altro:			
Accoppiamento sensore	<input checked="" type="checkbox"/> piedini infissi	<input type="checkbox"/> piedini da pavimento	<input type="checkbox"/> accoppiamento artificiale	<input type="checkbox"/> sabbia <input type="checkbox"/> altro

STRUTTURE CIRCOSTANTI

Abitazioni	<input type="checkbox"/> assenti	<input checked="" type="checkbox"/> sparse	<input type="checkbox"/> fitte	<input type="checkbox"/> molto fitte
Fabbriche	<input type="checkbox"/> assenti	<input checked="" type="checkbox"/> sparse	<input type="checkbox"/> fitte	<input type="checkbox"/> molto fitte
Ponti	<input checked="" type="checkbox"/> assenti		<input type="checkbox"/> presenti	
Strutt.sottterr.	<input checked="" type="checkbox"/> assenti		<input type="checkbox"/> presenti:	
Piante	<input type="checkbox"/> assenti	<input checked="" type="checkbox"/> sparse	<input type="checkbox"/> fitte	<input type="checkbox"/> molto fitte

SORGENTI RUMORE

Disturbo discontinuo		assente	raro	moderato	forte	molto forte	Distanza (m)
	auto			x			
camion		x					
passanti		x					
Altro:		x					
Dist. cont.	<input type="checkbox"/> assente		<input checked="" type="checkbox"/> presente: macchinari fabbrica				

OSSERVAZIONI

--

 EN GEO S.r.l. ENGINEERING GEOLOGIST	Elaborato	Data	Agg.	Pag.
	Report indagine tromografica MGLA49	Dicembre 2013	0	1 di 6

PROGETTO:	Studio di Microzonazione Sismica del territorio comunale di Moglia (MN)
LOCALITA':	Moglia (MN)

Tracce in input

Dati riepilogativi:

Numero tracce: 3
 Durata registrazione: 1200 s
 Frequenza di campionamento: 155.00Hz
 Numero campioni: 186000
 Direzioni tracce: Nord-Sud; Est-Ovest; Verticale.
 Latitudine : 44.9438
 Longitudine : 10.9192

Finestre selezionate

Dati riepilogativi:

Numero totale finestre selezionate: 37
 Numero finestre incluse nel calcolo: 25
 Dimensione temporale finestre: 30.00 s
 Tipo di lisciamento: Konno & Ohmachi
 Percentuale di lisciamento: 10.00 %
 Coefficiente di banda: 40.00

Grafici tracce con finestre selezionate:

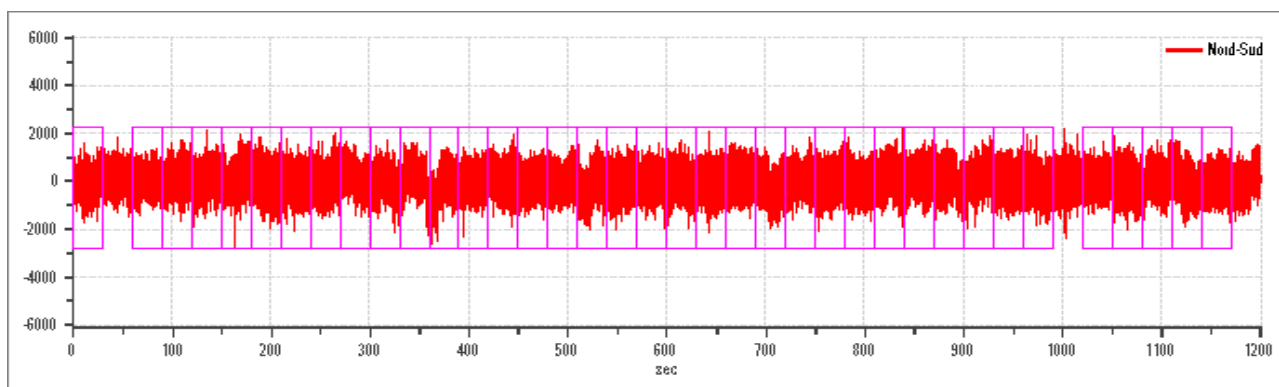

Traccia e finestre selezionate in direzione Nord-Sud

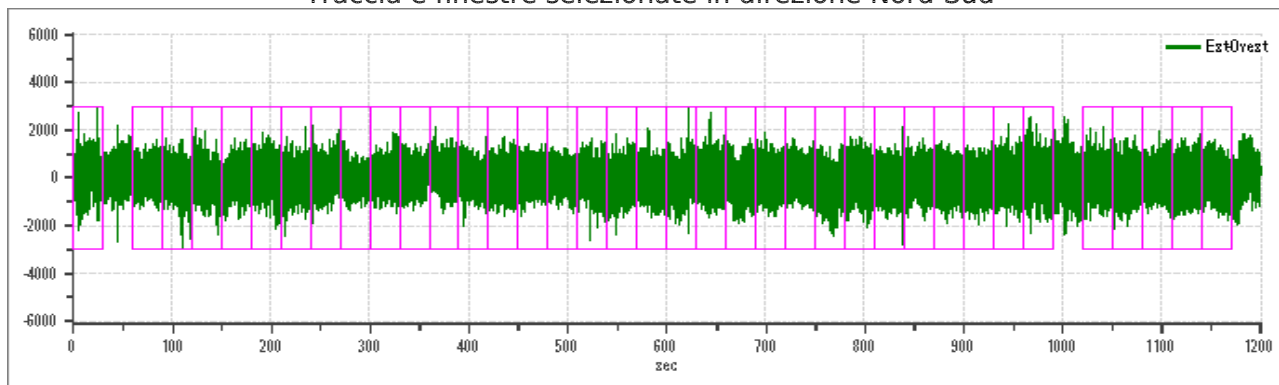

Traccia e finestre selezionate in direzione Est-Ovest

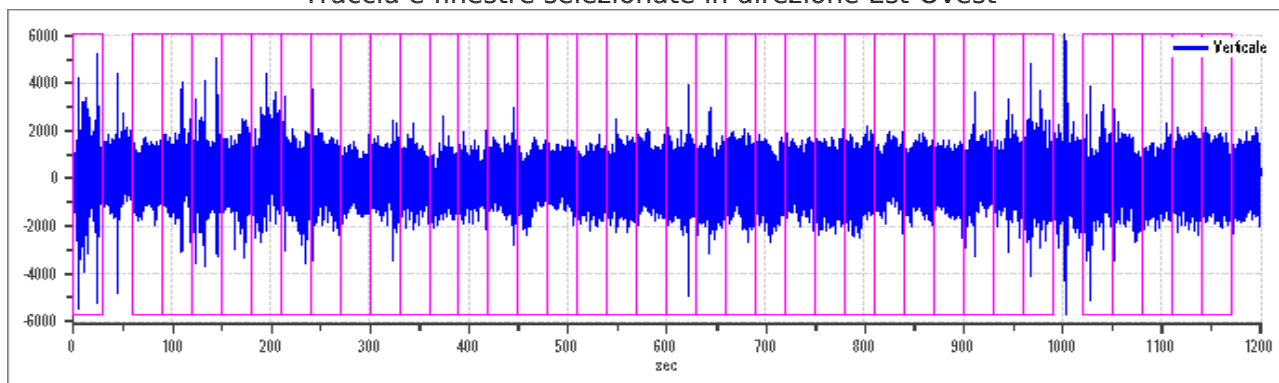

Traccia e finestre selezionate in direzione Verticale

 EN GEO S.r.l. <small>ENGINEERING GEOLOGIST</small>	Elaborato	Data	Agg.	Pag.
	Report indagine tromografica MGLA49	Dicembre 2013	0	2 di 6

PROGETTO:	Studio di Microzonazione Sismica del territorio comunale di Moglia (MN)
LOCALITA':	Moglia (MN)

SPETTRI DELLE SINGOLE COMPONENTI

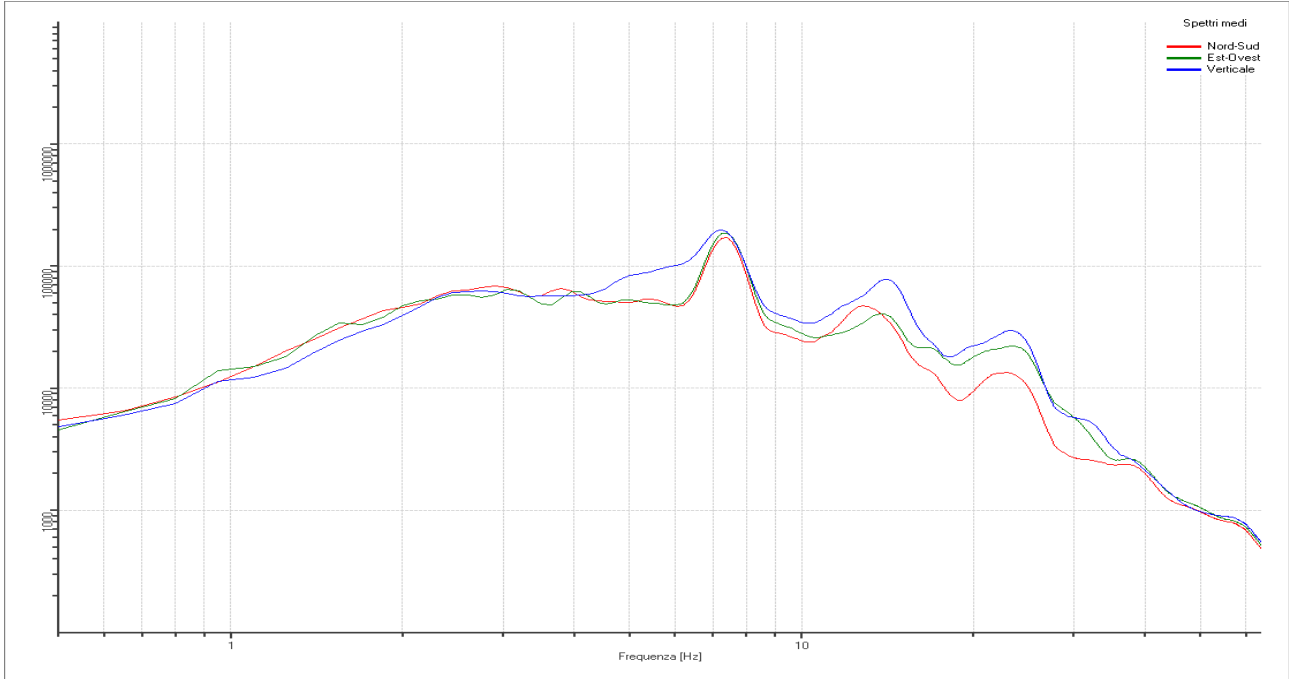

Rapporto spettrale H/V

Dati riepilogativi:

Frequenza massima: 64.00 Hz
 Frequenza minima: 0.50 Hz
 Passo frequenze: 0.15 Hz
 Tipo lisciamento: Konno & Ohmachi
 Percentuale di lisciamento: 10.00 %
 Tipo di somma direzionale: Media aritmetica

Risultati:

Frequenza del picco del rapporto H/V: 1.55 Hz ±0.23 Hz



Grafico rapporto spettrale H/V naturale con curva H/V sintetica

PROGETTO:	Studio di Microzonazione Sismica del territorio comunale di Moglia (MN)
LOCALITA':	Moglia (MN)



Mapa della stazionarietà degli spettri

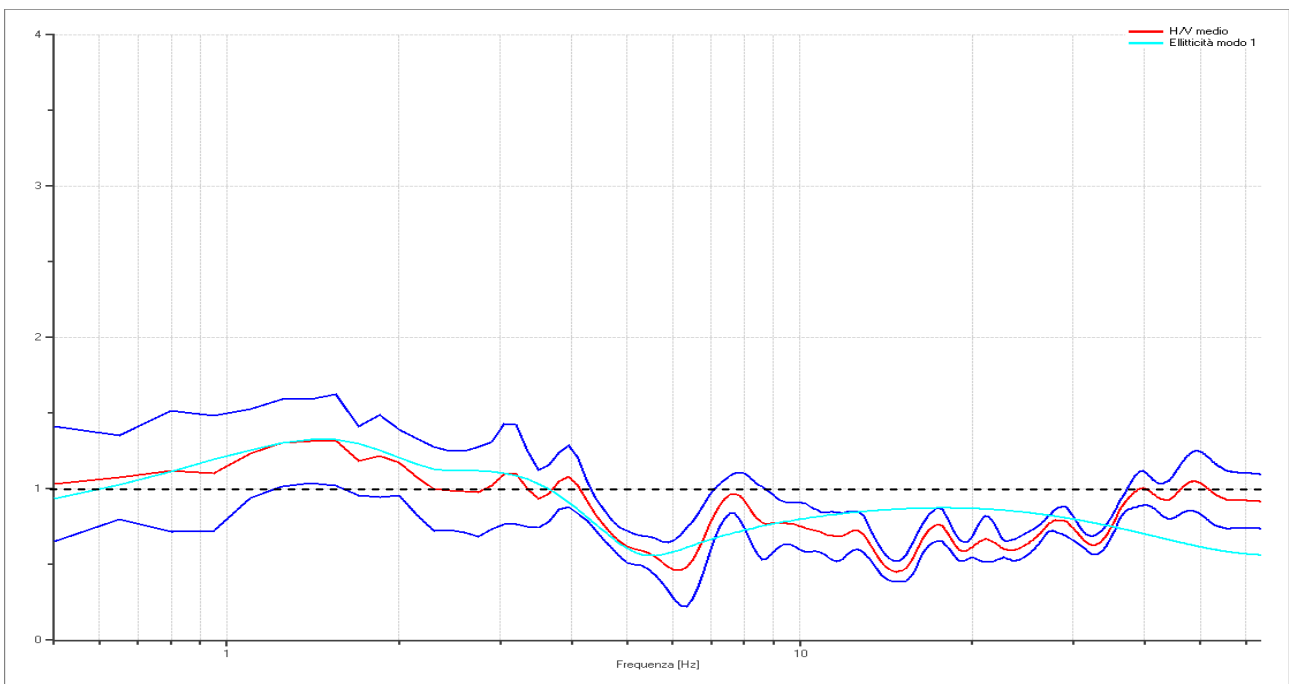
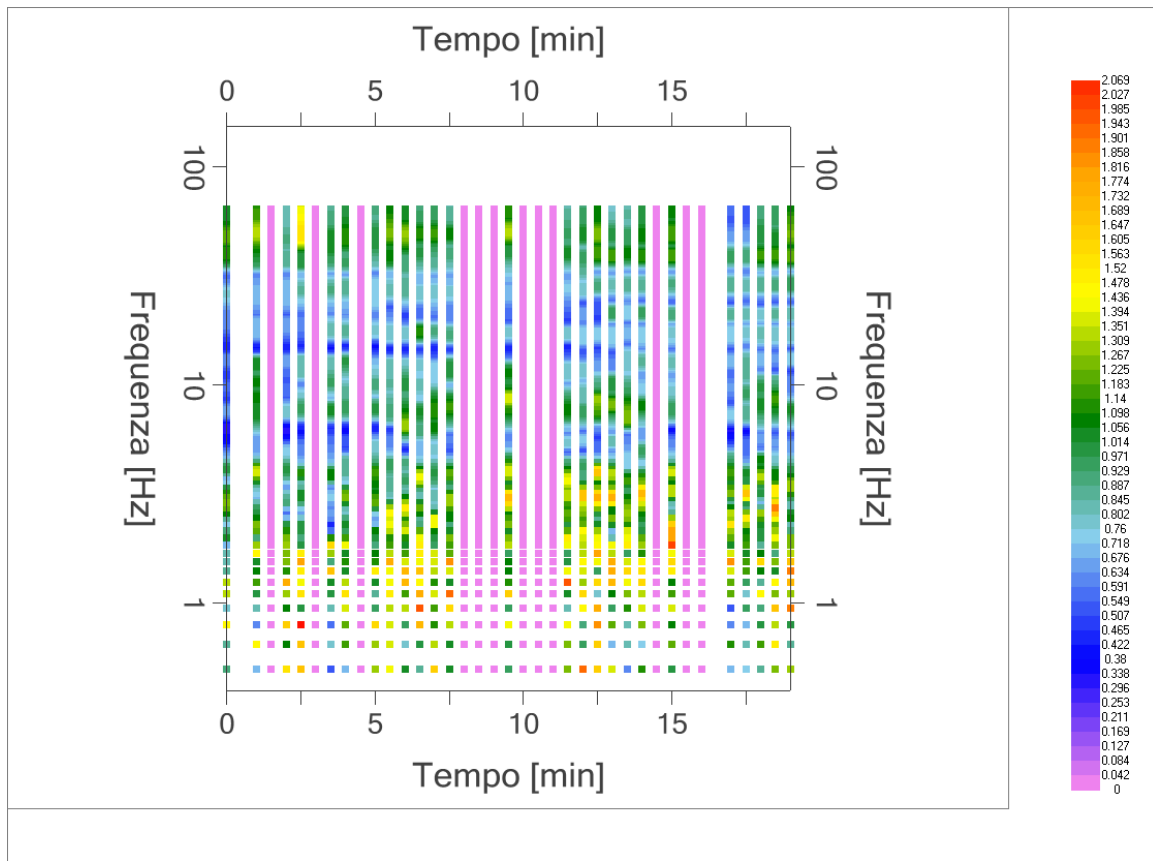
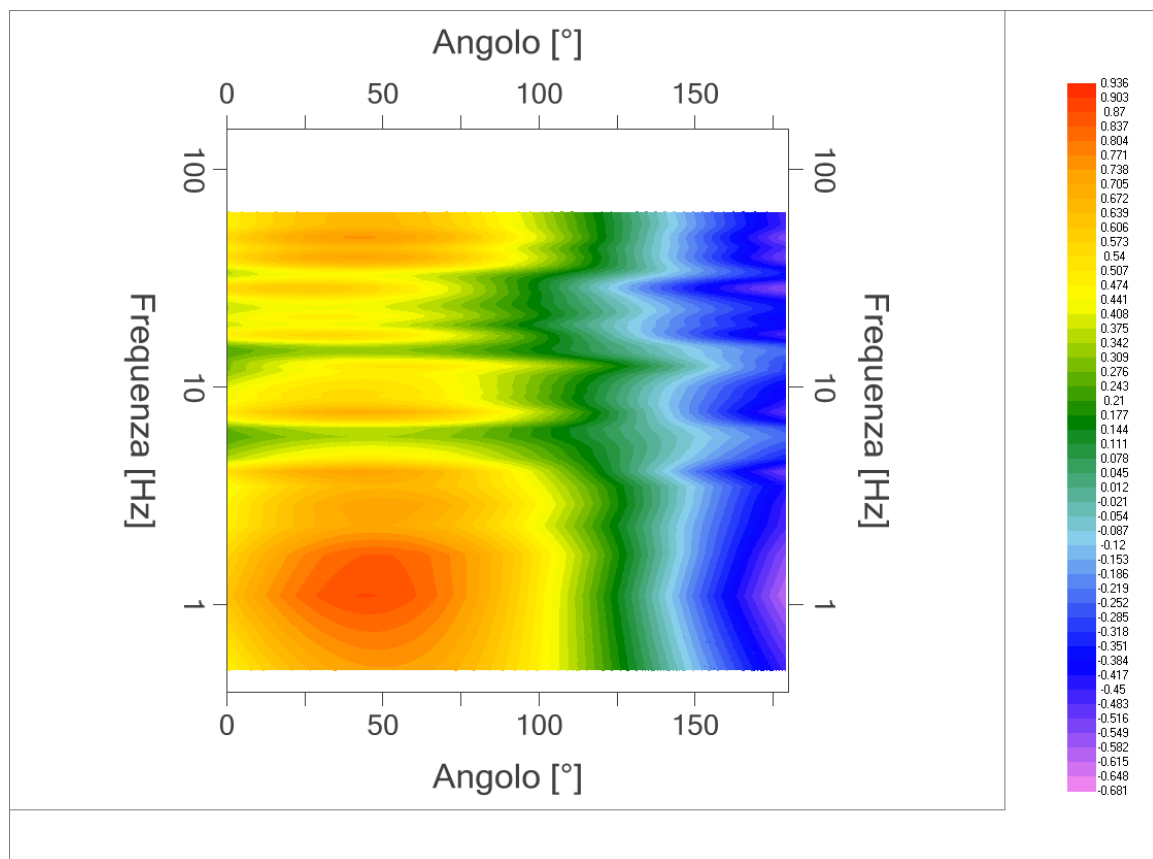

DIREZIONALITA' H/V

PROGETTO:	Studio di Microzonazione Sismica del territorio comunale di Moglia (MN)
LOCALITA':	Moglia (MN)

Modello stratigrafico

Dati riepilogativi:

Numero strati: 6
 Frequenza del picco dell'ellitticità: 1.4 Hz
 Valore di disadattamento: -1.00
 Valore Vs30: 242.54 m/s

Dati della stratigrafia:

Strato	Profondità [m]	Spessore [m]	Peso per Unità di Vol. [kN/m ³]	Coeff. di Poisson	Velocità onde di taglio [m/s]
1	0	0.7	18	0.35	115
2	0.7	1.3	18	0.35	170
3	2	2	18	0.35	190
4	4	8.8	18	0.35	175
5	12.8	45	18	0.35	350
6	57.8	1	18	0.35	580

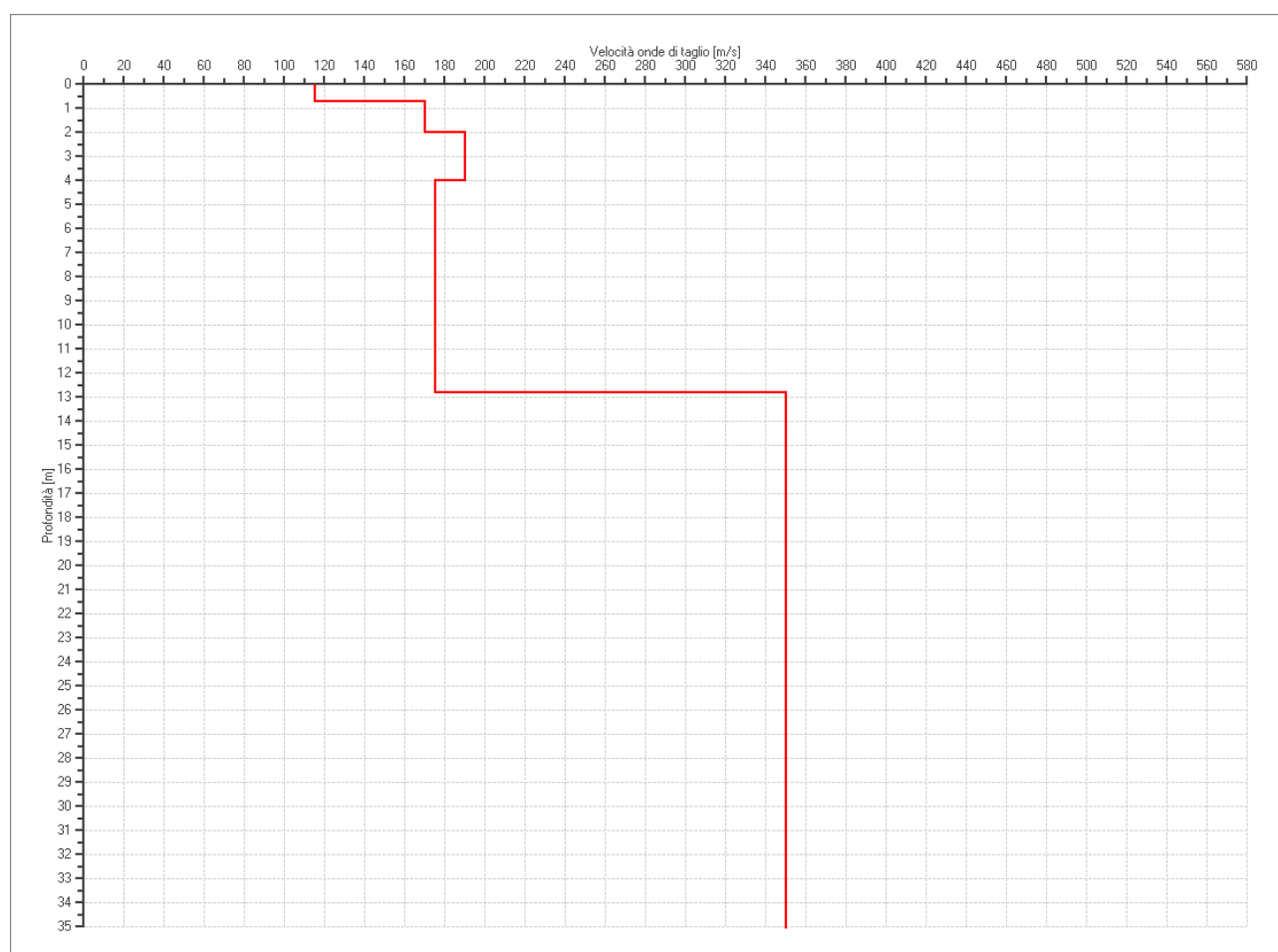

PROFILO DELLE VELOCITÀ DELLE ONDE DI TAGLIO

PROGETTO:	Studio di Microzonazione Sismica del territorio comunale di Moglia (MN)
LOCALITA':	Moglia (MN)

Verifica secondo le linee guida SESAME, 2005

Picco H/V a 1.55 ± 0.23 Hz (nell'intervallo 0.5 - 64.0 Hz).

Criteria per una curva H/V affidabile [Tutti 3 dovrebbero risultare soddisfatti]		
$f_0 > 10 / L_w$	OK	
$n_c(f_0) > 200$	OK	
$\sigma_A(f) < 2$ per $0.5f_0 < f < 2f_0$ se $f_0 > 0.5$ Hz $\sigma_A(f) < 3$ per $0.5f_0 < f < 2f_0$ se $f_0 < 0.5$ Hz	OK	
Criteria per un picco H/V chiaro* [Almeno 5 su 6 dovrebbero essere soddisfatti]		
Esiste f^- in $[f_0/4, f_0]$ $A_{H/V}(f^-) < A_0 / 2$	NO	
Esiste f^+ in $[f_0, 4f_0]$ $A_{H/V}(f^+) < A_0 / 2$	OK	
$A_0 > 2$	NO	
$f_{picco} [A_{H/V}(f) \pm \sigma_A(f)] = f_0 \pm 5\%$	NO	
$\sigma_f < \varepsilon(f_0)$	OK	
$\sigma_A(f_0) < \theta(f_0)$	OK	

L_w	lunghezza della finestra
n_w	numero di finestre usate nell'analisi
$n_c = L_w n_w f_0$	numero di cicli significativi
f	frequenza attuale
f_0	frequenza del picco H/V
σ_f	deviazione standard della frequenza del picco H/V
$\varepsilon(f_0)$	valore di soglia per la condizione di stabilità $\sigma_f < \varepsilon(f_0)$
A_0	ampiezza della curva H/V alla frequenza f_0
$A_{H/V}(f)$	ampiezza della curva H/V alla frequenza f
f^-	frequenza tra $f_0/4$ e f_0 alla quale $A_{H/V}(f^-) < A_0/2$
f^+	frequenza tra f_0 e $4f_0$ alla quale $A_{H/V}(f^+) < A_0/2$
$\sigma_A(f)$	deviazione standard di $A_{H/V}(f)$, $\sigma_A(f)$ è il fattore per il quale la curva $A_{H/V}(f)$ media deve essere moltiplicata o divisa
$\sigma_{\log H/V}(f)$	deviazione standard della funzione $\log A_{H/V}(f)$
$\theta(f_0)$	valore di soglia per la condizione di stabilità $\sigma_A(f) < \theta(f_0)$

Valori di soglia per σ_f e $\sigma_A(f_0)$					
Intervallo di freq. [Hz]	< 0.2	0.2 - 0.5	0.5 - 1.0	1.0 - 2.0	> 2.0
$\varepsilon(f_0)$ [Hz]	$0.25 f_0$	$0.2 f_0$	$0.15 f_0$	$0.10 f_0$	$0.05 f_0$
$\theta(f_0)$ per $\sigma_A(f_0)$	3.0	2.5	2.0	1.78	1.58
$\log \theta(f_0)$ per $\sigma_{\log H/V}(f_0)$	0.48	0.40	0.30	0.25	0.20

*I risultati relativi alle verifiche eseguite ai sensi delle linee guida SESAME, evidenziano che il segnale presenta un picco H/V "non chiaro". Tale segnale tuttavia è comunque interpretabile, poiché, sempre ai sensi delle linee guida SESAME, corrisponde a un picco di origine stratigrafica.

PROGETTO:	Studio di Microzonazione Sismica del territorio comunale di Moglia (MN)
LOCALITA':	Moglia (MN)

PROVA TROMOGRAFICA MGLA50

Comune Moglia	Località Moglia	
Cantiere	Data 28/11/2013	Ora 16.30
Codice lavoro MGLA.00.1325 - Microzonazione Moglia		
Codice Prova	Codice file MGLA50	Durata (min) 20'
Strumento ECHO 3 TROMO Ambrogeo	Freq.camp. 155 Hz	Freq. sensore 2.0 Hz
Operatore Dr. Geol. Matteo Baisi		

CONDIZIONI ATMOSFERICHE

Vento	<input checked="" type="checkbox"/> assente	<input type="checkbox"/> debole (<5m/s)	<input type="checkbox"/> medio (5>v>30 m/s)	<input type="checkbox"/> forte (>30 m/s)
Pioggia	<input checked="" type="checkbox"/> assente	<input type="checkbox"/> debole (30 sec.)	<input type="checkbox"/> media	<input type="checkbox"/> forte

TERRENO DI PROVA

Suolo	<input checked="" type="checkbox"/> argilloso-limoso soffice	<input type="checkbox"/> argilloso-limoso duro	<input checked="" type="checkbox"/> con erba	<input type="checkbox"/> senza erba
	<input type="checkbox"/> ghiaia	<input type="checkbox"/> sabbia	<input type="checkbox"/> roccia	
	<input type="checkbox"/> suolo asciutto		<input checked="" type="checkbox"/> suolo umido:	<input type="checkbox"/> suolo saturo
Pavimentazione artificiale	<input type="checkbox"/> rilevato in ghiaia	<input type="checkbox"/> cemento/cls	<input type="checkbox"/> asfalto	<input type="checkbox"/> ceramica
	<input type="checkbox"/> altro:			
Accoppiamento sensore	<input checked="" type="checkbox"/> piedini infissi	<input type="checkbox"/> piedini da pavimento	<input type="checkbox"/> accoppiamento artificiale	<input type="checkbox"/> sabbia <input type="checkbox"/> altro

STRUTTURE CIRCOSTANTI

Abitazioni	<input checked="" type="checkbox"/> assenti	<input type="checkbox"/> sparse	<input type="checkbox"/> fitte	<input type="checkbox"/> molto fitte
Fabbriche	<input type="checkbox"/> assenti	<input checked="" type="checkbox"/> sparse	<input type="checkbox"/> fitte	<input type="checkbox"/> molto fitte
Ponti	<input checked="" type="checkbox"/> assenti		<input type="checkbox"/> presenti	
Strutt.sottterr.	<input checked="" type="checkbox"/> assenti		<input type="checkbox"/> presenti:	
Piante	<input type="checkbox"/> assenti	<input type="checkbox"/> sparse	<input checked="" type="checkbox"/> fitte	<input type="checkbox"/> molto fitte

SORGENTI RUMORE

Disturbo discontinuo							Distanza (m)
	assente	raro	moderato	forte	molto forte		
auto				x		60	
camion			x			60	
passanti	x						
Altro:	x						
Dist. cont.	<input checked="" type="checkbox"/> assente		<input type="checkbox"/> presente:				

OSSERVAZIONI

--

 EN GEO S.r.l. ENGINEERING GEOLOGIST	Elaborato	Data	Agg.	Pag.
	Report indagine tromografica MGLA50	Dicembre 2013	0	1 di 6

PROGETTO:	Studio di Microzonazione Sismica del territorio comunale di Moglia (MN)
LOCALITA':	Moglia (MN)

Tracce in input

Dati riepilogativi:

Numero tracce: 3
 Durata registrazione: 1200 s
 Frequenza di campionamento: 155.00Hz
 Numero campioni: 186000
 Direzioni tracce: Nord-Sud; Est-Ovest; Verticale.
 Latitudine : 44.9441
 Longitudine : 10.9218

Finestre selezionate

Dati riepilogativi:

Numero totale finestre selezionate: 39
 Numero finestre incluse nel calcolo: 39
 Dimensione temporale finestre: 30.00 s
 Tipo di lisciamento: Konno & Ohmachi
 Percentuale di lisciamento: 10.00 %
 Coefficiente di banda: 40.00

Grafici tracce con finestre selezionate:

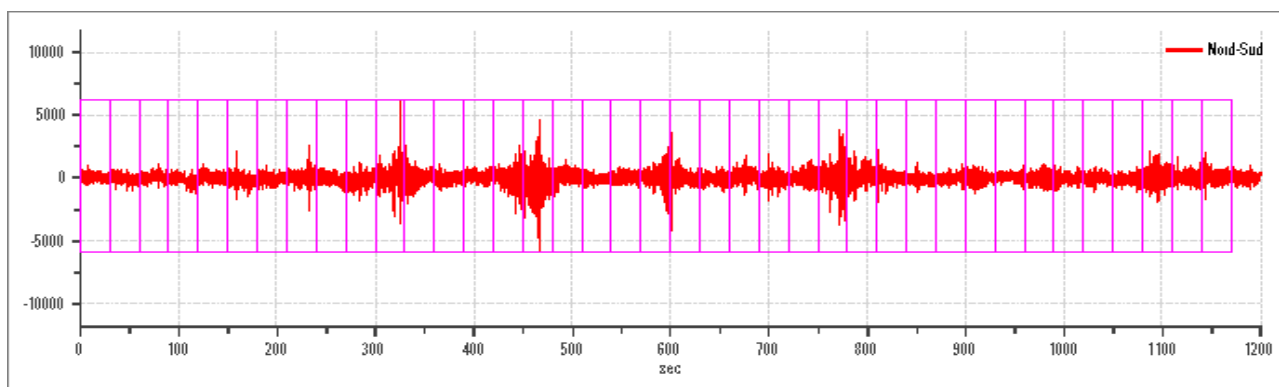

Traccia e finestre selezionate in direzione Nord-Sud

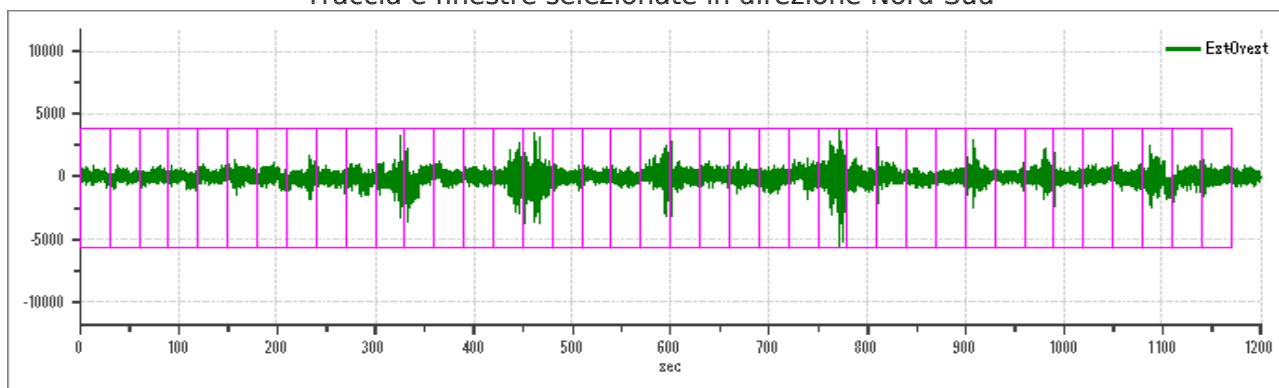

Traccia e finestre selezionate in direzione Est-Ovest

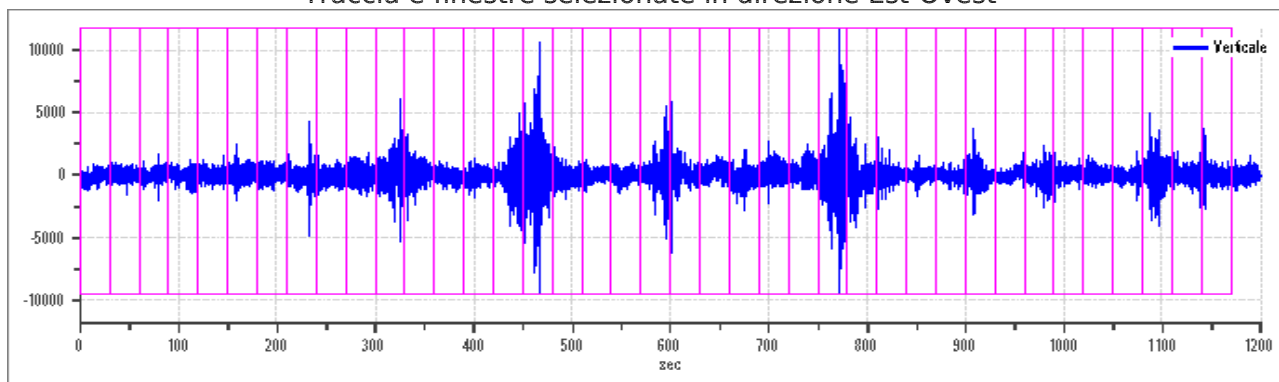

Traccia e finestre selezionate in direzione Verticale

 EN GEO S.r.l. <small>ENGINEERING GEOLOGIST</small>	Elaborato	Data	Agg.	Pag.
	Report indagine tromografica MGLA50	Dicembre 2013	0	2 di 6

PROGETTO:	Studio di Microzonazione Sismica del territorio comunale di Moglia (MN)
LOCALITA':	Moglia (MN)

SPETTRI DELLE SINGOLE COMPONENTI

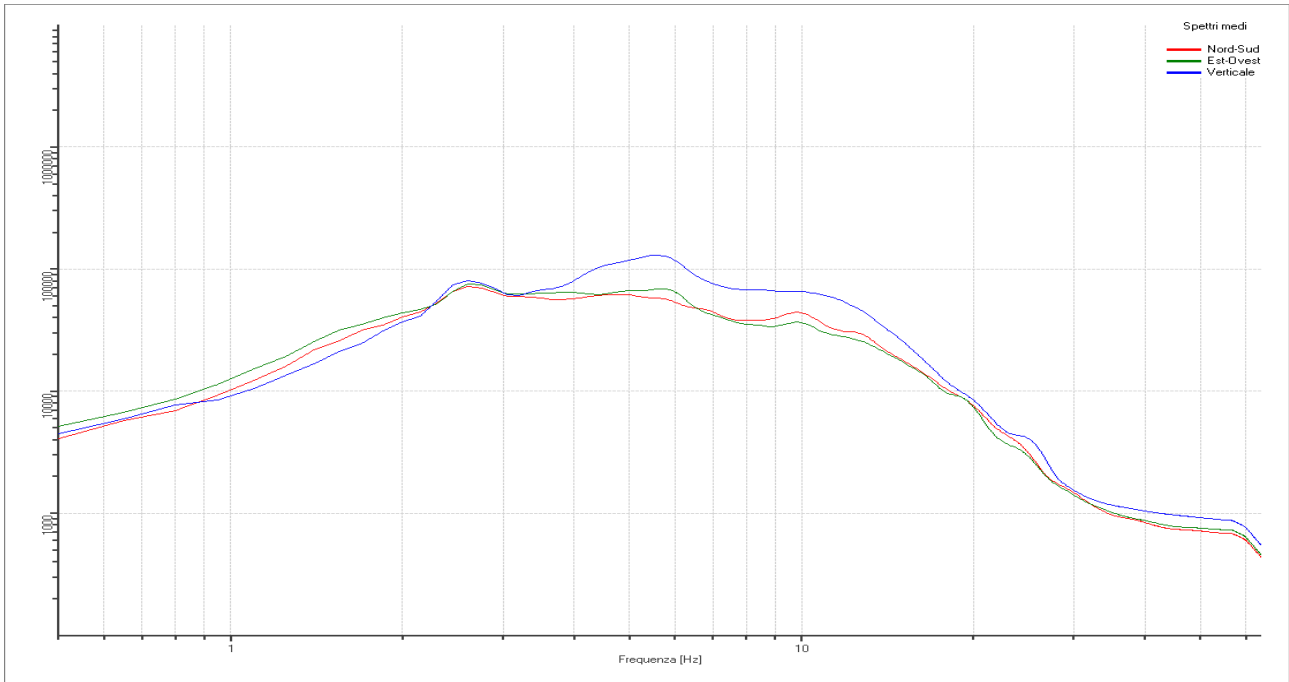

Rapporto spettrale H/V

Dati riepilogativi:

Frequenza massima: 64.00 Hz
 Frequenza minima: 0.50 Hz
 Passo frequenze: 0.15 Hz
 Tipo lisciamento:: Konno & Ohmachi
 Percentuale di lisciamento: 10.00 %
 Tipo di somma direzionale: Media aritmetica

Risultati:

Frequenza del picco del rapporto H/V: 1.4 Hz ±0.31 Hz



Grafico rapporto spettrale H/V naturale con curva H/V sintetica

PROGETTO:	Studio di Microzonazione Sismica del territorio comunale di Moglia (MN)
LOCALITA':	Moglia (MN)



Mapa della stazionarietà degli spettri

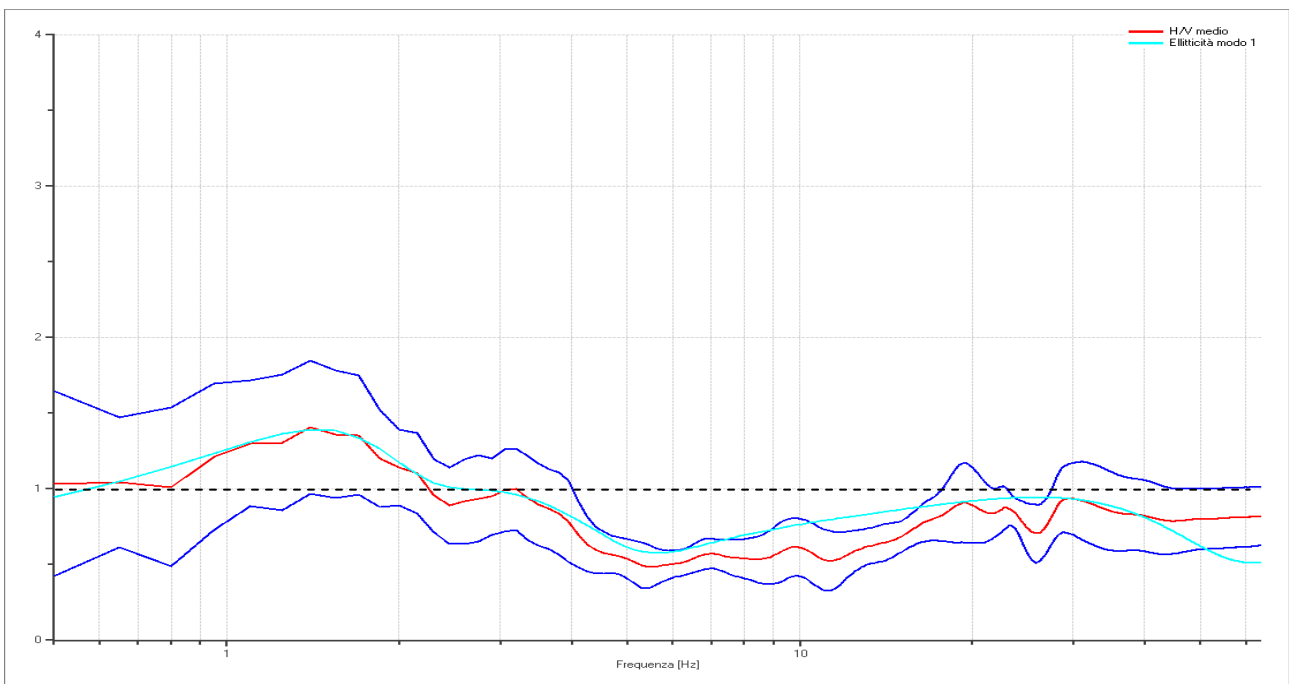
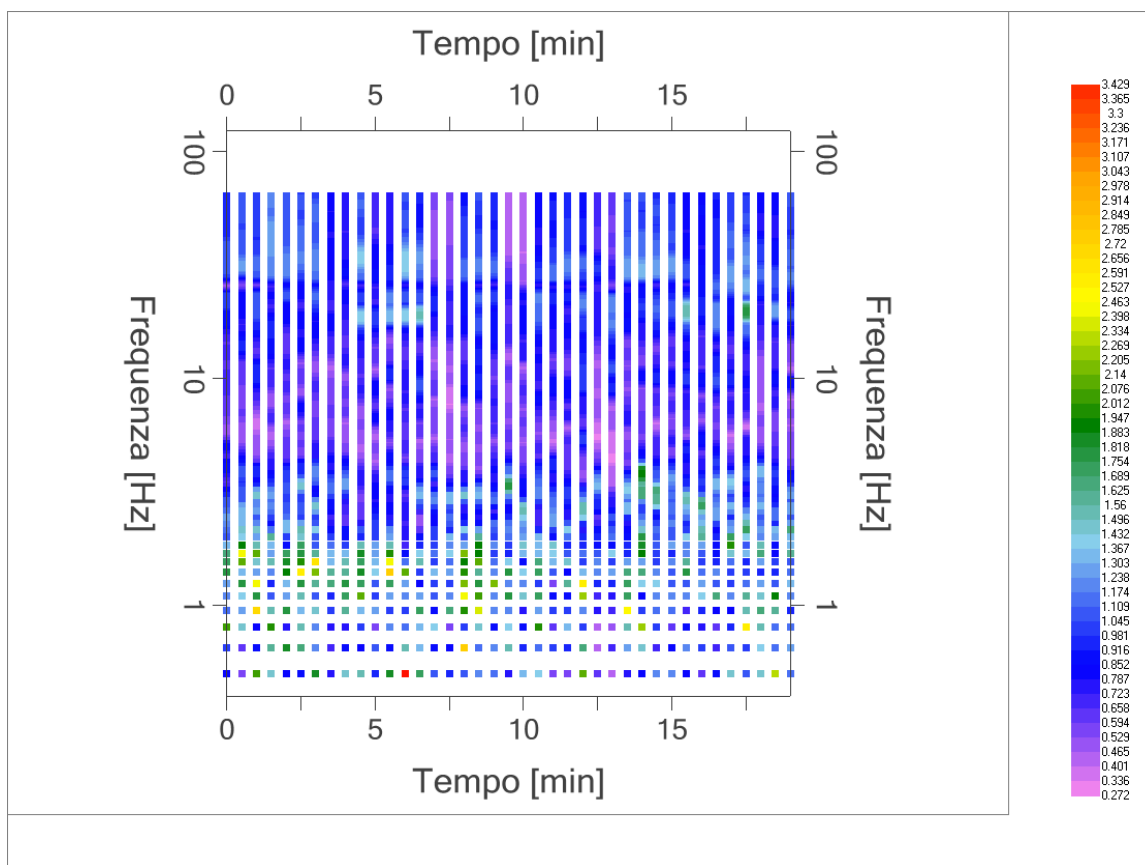
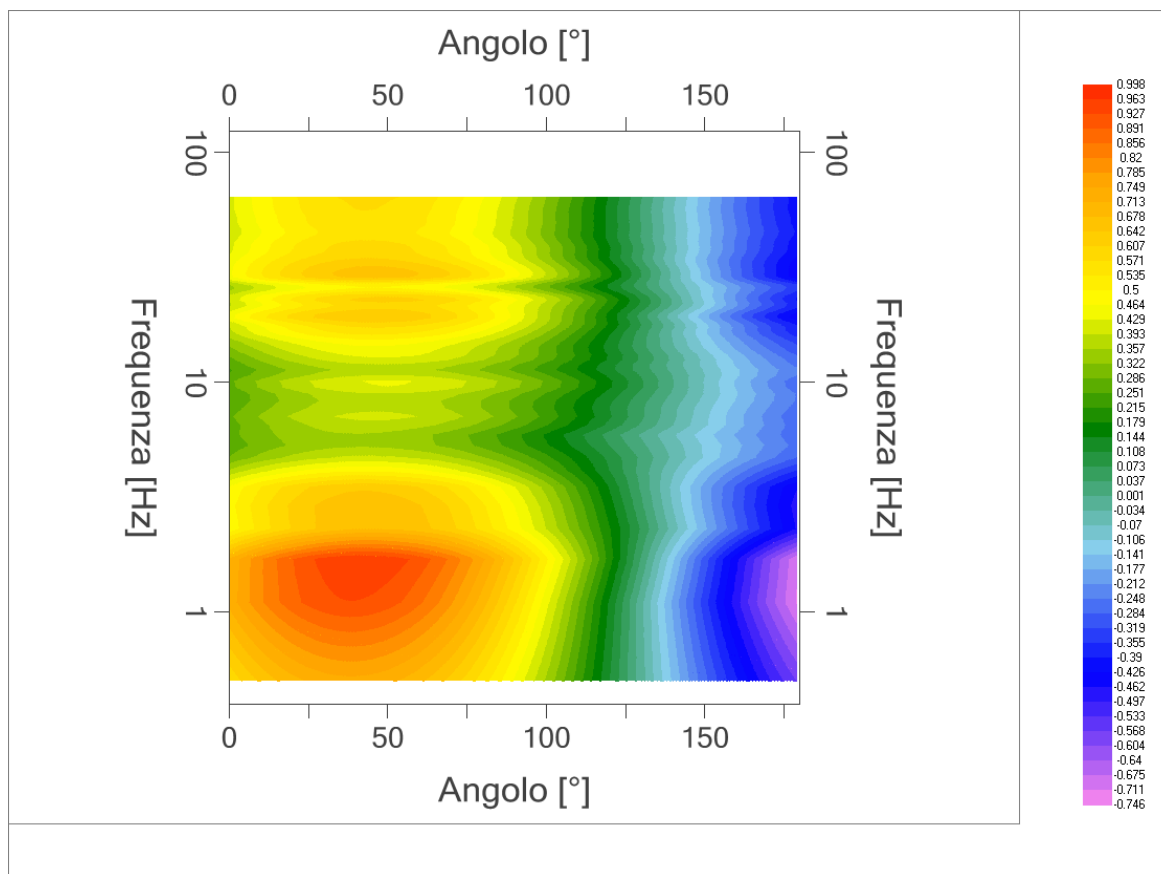

DIREZIONALITA' H/V

PROGETTO:	Studio di Microzonazione Sismica del territorio comunale di Moglia (MN)
LOCALITA':	Moglia (MN)

Modello stratigrafico

Dati riepilogativi:

Numero strati: 5
 Frequenza del picco dell'ellitticità: 1.4 Hz
 Valore di disadattamento: -1.00
 Valore Vs30: **233.61 m/s**

Dati della stratigrafia:

Strato	Profondità [m]	Spessore [m]	Peso per Unità di Vol. [kN/m ³]	Coeff. di Poisson	Velocità onde di taglio [m/s]
1	0	0.7	18	0.35	104
2	0.7	0.8	18	0.35	193
3	1.5	11	18	0.35	175
4	12.5	41	18	0.35	320
5	53.5	1	18	0.35	560

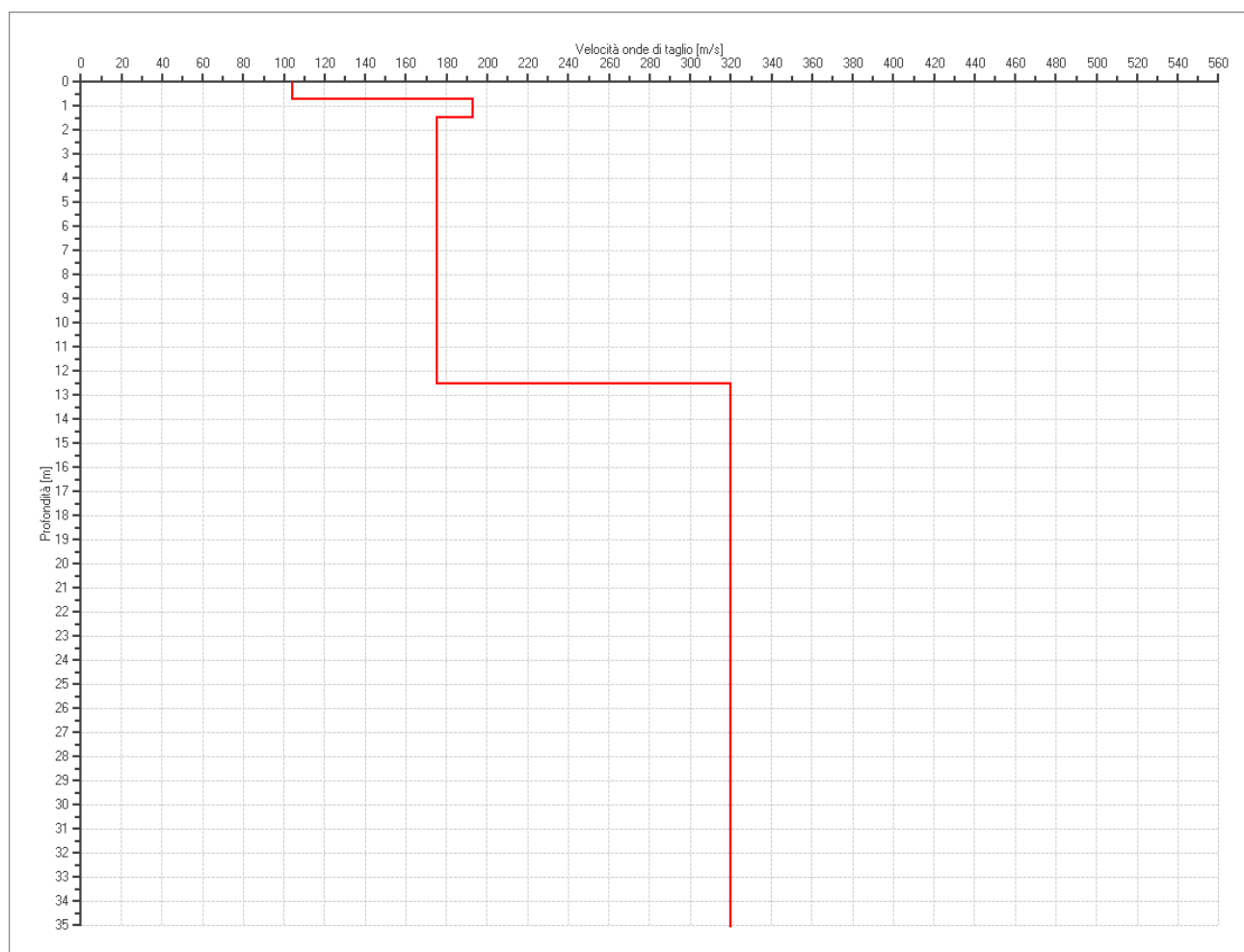

PROFILO DELLE VELOCITÀ DELLE ONDE DI TAGLIO

PROGETTO:	Studio di Microzonazione Sismica del territorio comunale di Moglia (MN)
LOCALITA':	Moglia (MN)

Verifica secondo le linee guida SESAME, 2005

Picco H/V a 1.4 ± 0.31 Hz (nell'intervallo 0.5 - 64.0 Hz).

Criteri per una curva H/V affidabile [Tutti 3 dovrebbero risultare soddisfatti]		
$f_0 > 10 / L_w$	OK	
$n_c(f_0) > 200$	OK	
$\sigma_A(f) < 2$ per $0.5f_0 < f < 2f_0$ se $f_0 > 0.5\text{Hz}$ $\sigma_A(f) < 3$ per $0.5f_0 < f < 2f_0$ se $f_0 < 0.5\text{Hz}$	OK	
Criteri per un picco H/V chiaro* [Almeno 5 su 6 dovrebbero essere soddisfatti]		
Esiste f^- in $[f_0/4, f_0]$ $A_{H/V}(f^-) < A_0 / 2$		NO
Esiste f^+ in $[f_0, 4f_0]$ $A_{H/V}(f^+) < A_0 / 2$		OK
$A_0 > 2$		NO
$f_{\text{picco}} [A_{H/V}(f) \pm \sigma_A(f)] = f_0 \pm 5\%$		OK
$\sigma_f < \varepsilon(f_0)$		OK
$\sigma_A(f_0) < \theta(f_0)$		OK

L_w	lunghezza della finestra
n_w	numero di finestre usate nell'analisi
$n_c = L_w n_w f_0$	numero di cicli significativi
f	frequenza attuale
f_0	frequenza del picco H/V
σ_f	deviazione standard della frequenza del picco H/V
$\varepsilon(f_0)$	valore di soglia per la condizione di stabilità $\sigma_f < \varepsilon(f_0)$
A_0	ampiezza della curva H/V alla frequenza f_0
$A_{H/V}(f)$	ampiezza della curva H/V alla frequenza f
f^-	frequenza tra $f_0/4$ e f_0 alla quale $A_{H/V}(f^-) < A_0/2$
f^+	frequenza tra f_0 e $4f_0$ alla quale $A_{H/V}(f^+) < A_0/2$
$\sigma_A(f)$	deviazione standard di $A_{H/V}(f)$, $\sigma_A(f)$ è il fattore per il quale la curva $A_{H/V}(f)$ media deve essere moltiplicata o divisa
$\sigma_{\log H/V}(f)$	deviazione standard della funzione $\log A_{H/V}(f)$
$\theta(f_0)$	valore di soglia per la condizione di stabilità $\sigma_A(f) < \theta(f_0)$

Valori di soglia per σ_f e $\sigma_A(f_0)$					
Intervallo di freq. [Hz]	< 0.2	0.2 – 0.5	0.5 – 1.0	1.0 – 2.0	> 2.0
$\varepsilon(f_0)$ [Hz]	$0.25 f_0$	$0.2 f_0$	$0.15 f_0$	$0.10 f_0$	$0.05 f_0$
$\theta(f_0)$ per $\sigma_A(f_0)$	3.0	2.5	2.0	1.78	1.58
$\log \theta(f_0)$ per $\sigma_{\log H/V}(f_0)$	0.48	0.40	0.30	0.25	0.20

*I risultati relativi alle verifiche eseguite ai sensi delle linee guida SESAME, evidenziano che il segnale presenta un picco H/V "non chiaro". Tale segnale tuttavia è comunque interpretabile, poiché, sempre ai sensi delle linee guida SESAME, corrisponde a un picco di origine stratigrafica.

 EN GEO S.r.l. ENGINEERING GEOLOGIST	Elaborato	Data	Agg.	Pag.
	Report indagine tromografica MGLA50	Dicembre 2013	0	6 di 6

PROGETTO:	Studio di Microzonazione Sismica del territorio comunale di Moglia (MN)
LOCALITA':	Moglia (MN)

PROVA TROMOGRAFICA MGLA51

Comune Moglia	Località Moglia	
Cantiere	Data 18/12/2013	Ora 12.00
Codice lavoro MGLA.00.1325 - Microzonazione Moglia		
Codice Prova	Codice file MGLA51	Durata (min) 20'
Strumento ECHO 3 TROMO Ambrogeo	Freq.camp. 155 Hz	Freq. sensore 2.0 Hz
Operatore Dr. Geol. Matteo Baisi		

CONDIZIONI ATMOSFERICHE

Vento	<input checked="" type="checkbox"/> assente	<input type="checkbox"/> debole (<5m/s)	<input type="checkbox"/> medio (5>v>30 m/s)	<input type="checkbox"/> forte (>30 m/s)
Pioggia	<input checked="" type="checkbox"/> assente	<input type="checkbox"/> debole (30 sec.)	<input type="checkbox"/> media	<input type="checkbox"/> forte

TERRENO DI PROVA

Suolo	<input checked="" type="checkbox"/> argilloso-limoso soffice	<input type="checkbox"/> argilloso-limoso duro	<input type="checkbox"/> con erba	<input checked="" type="checkbox"/> senza erba: zappato
	<input type="checkbox"/> ghiaia	<input type="checkbox"/> sabbia	<input type="checkbox"/> roccia	
	<input type="checkbox"/> suolo asciutto		<input checked="" type="checkbox"/> suolo umido:	<input type="checkbox"/> suolo saturo
Pavimentazione artificiale	<input type="checkbox"/> rilevato in ghiaia	<input type="checkbox"/> cemento/cls	<input type="checkbox"/> asfalto	<input type="checkbox"/> ceramica
	<input type="checkbox"/> altro:			
Accoppiamento sensore	<input checked="" type="checkbox"/> piedini infissi	<input type="checkbox"/> piedini da pavimento	<input type="checkbox"/> accoppiamento artificiale	<input type="checkbox"/> sabbia <input type="checkbox"/> altro

STRUTTURE CIRCOSTANTI

Abitazioni	<input checked="" type="checkbox"/> assenti	<input type="checkbox"/> sparse	<input type="checkbox"/> fitte	<input type="checkbox"/> molto fitte
Fabbriche	<input checked="" type="checkbox"/> assenti	<input type="checkbox"/> sparse	<input type="checkbox"/> fitte	<input type="checkbox"/> molto fitte
Ponti	<input checked="" type="checkbox"/> assenti		<input type="checkbox"/> presenti	
Strutt.sottterr.	<input checked="" type="checkbox"/> assenti		<input type="checkbox"/> presenti:	
Piante	<input type="checkbox"/> assenti	<input checked="" type="checkbox"/> sparse	<input type="checkbox"/> fitte	<input type="checkbox"/> molto fitte

SORGENTI RUMORE

Disturbo discontinuo	assente	raro	moderato	forte	molto forte	Distanza (m)
auto				x		200
camion			x			200
passanti	x					
Altro:	x					
Dist. cont.	<input checked="" type="checkbox"/> assente		<input type="checkbox"/> presente:			

OSSERVAZIONI

--