

PROGETTO:	Studio di Microzonazione Sismica del territorio comunale di Moglia (MN)
LOCALITA':	Moglia (MN)

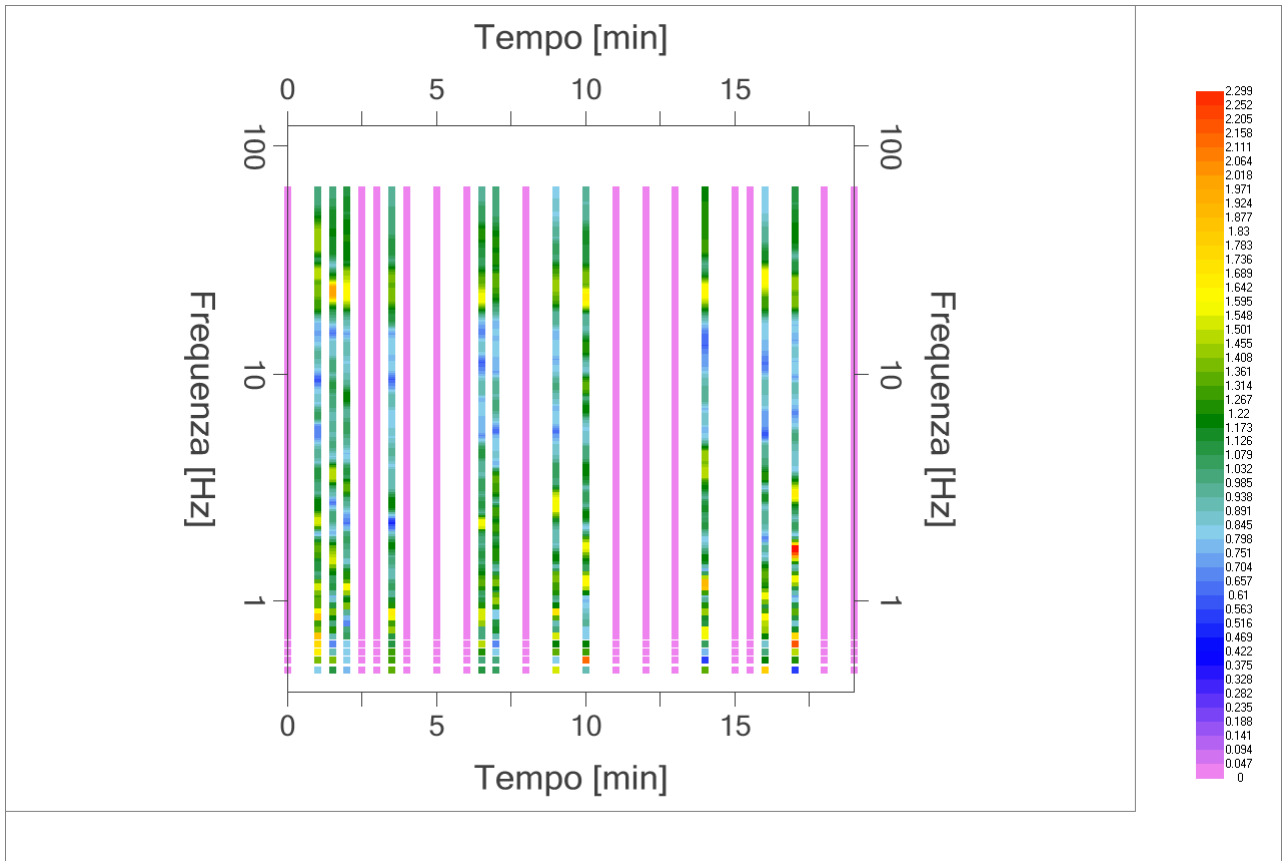

Mapa della stazionarietà degli spettri

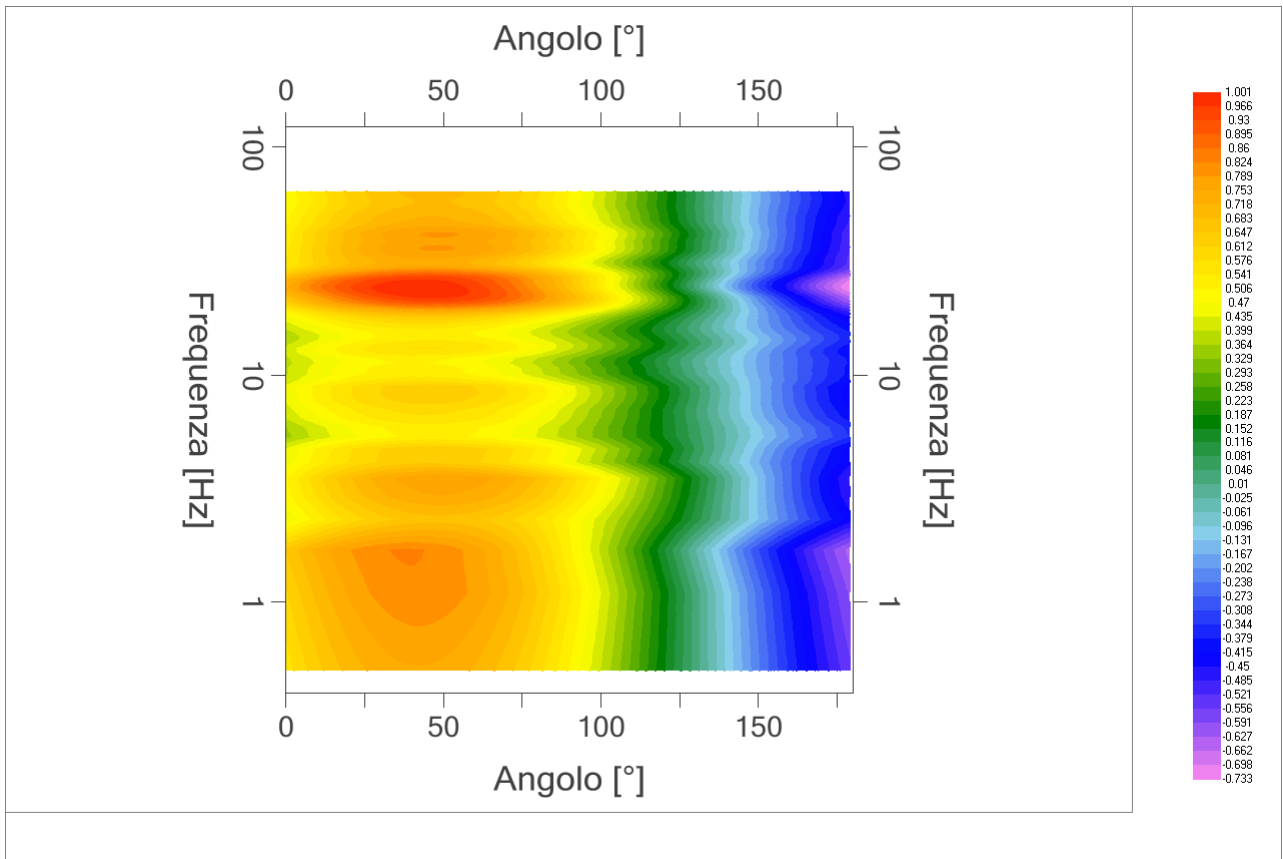

DIREZIONALITA' H/V

PROGETTO:	Studio di Microzonazione Sismica del territorio comunale di Moglia (MN)
LOCALITA':	Moglia (MN)

Modello stratigrafico

Dati riepilogativi:

Numero strati: 4
 Frequenza del picco dell'ellitticità: 1.20 Hz
 Valore di disadattamento: -1.00
 Valore Vs30: **284.58 m/s**

Dati della stratigrafia:

Strato	Profondità [m]	Spessore [m]	Peso per Unità di Vol. [kN/m ³]	Coeff. di Poisson	Velocità onde di taglio [m/s]
1	0	11	18	0.35	194
2	11	42	19	0.35	390
3	53	68	20	0.35	570
4	121	1	20	0.35	780

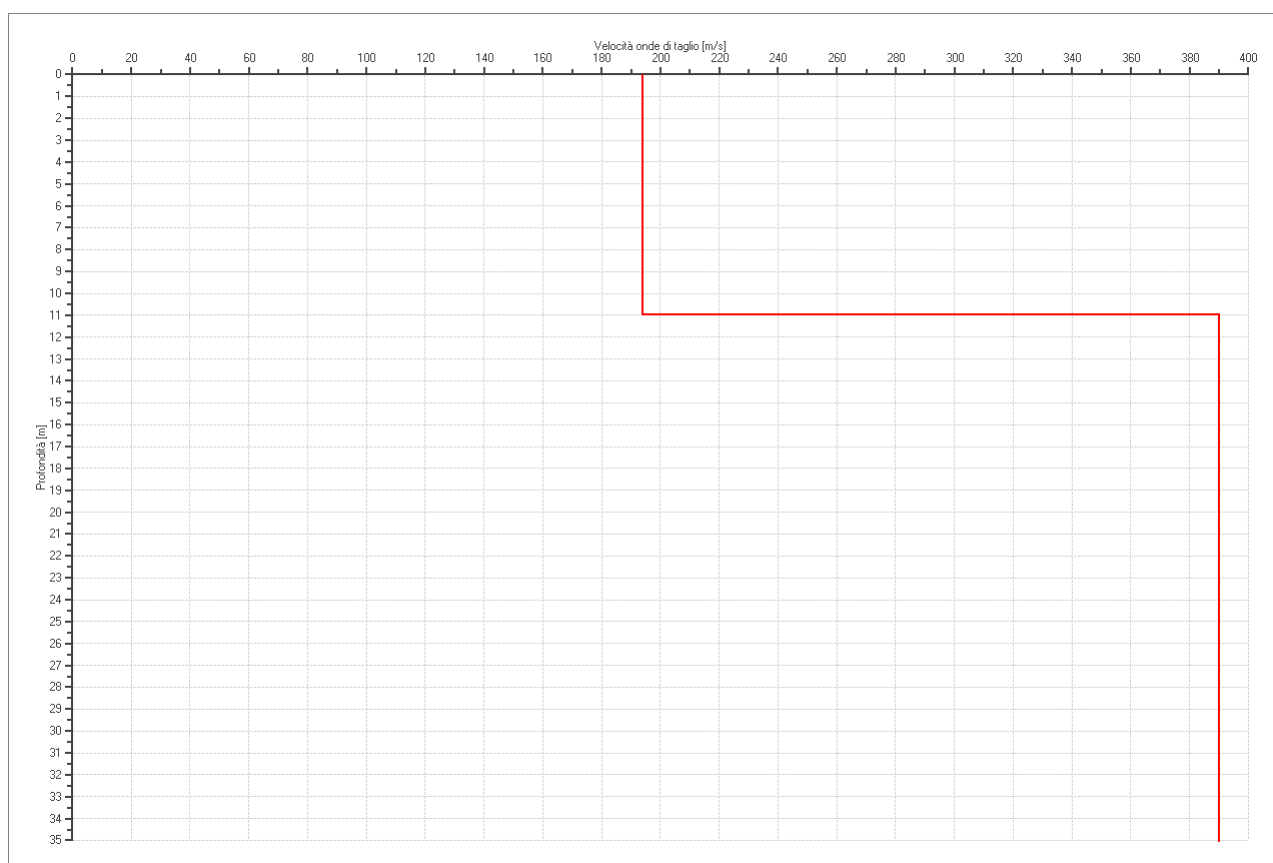

PROGETTO:	Studio di Microzonazione Sismica del territorio comunale di Moglia (MN)
LOCALITA':	Moglia (MN)

Verifica secondo le linee guida SESAME, 2005

Picco H/V a 23.65 ± 0.12 Hz (nell'intervallo 0.50 - 64.0 Hz).

Criteri per una curva H/V affidabile

[Tutti 3 dovrebbero risultare soddisfatti]

$f_0 > 10 / L_w$	OK
$n_c(f_0) > 200$	OK
$\sigma_A(f) < 2$ per $0.5f_0 < f < 2f_0$ se $f_0 > 0.5$ Hz $\sigma_A(f) < 3$ per $0.5f_0 < f < 2f_0$ se $f_0 < 0.5$ Hz	OK

Criteri per un picco H/V chiaro*

[Almeno 5 su 6 dovrebbero essere soddisfatti]

Esiste f^- in $[f_0/4, f_0]$ $A_{H/V}(f^-) < A_0 / 2$	NO
Esiste f^+ in $[f_0, 4f_0]$ $A_{H/V}(f^+) < A_0 / 2$	NO
$A_0 > 2$	NO
$f_{picco} [A_{H/V}(f) \pm \sigma_A(f)] = f_0 \pm 5\%$	OK
$\sigma_f < \varepsilon(f_0)$	OK
$\sigma_A(f_0) < \theta(f_0)$	OK

L_w	lunghezza della finestra
n_w	numero di finestre usate nell'analisi
$n_c = L_w n_w f_0$	numero di cicli significativi
f	frequenza attuale
f_0	frequenza del picco H/V
σ_f	deviazione standard della frequenza del picco H/V
$\varepsilon(f_0)$	valore di soglia per la condizione di stabilità $\sigma_f < \varepsilon(f_0)$
A_0	ampiezza della curva H/V alla frequenza f_0
$A_{H/V}(f)$	ampiezza della curva H/V alla frequenza f
f^-	frequenza tra $f_0/4$ e f_0 alla quale $A_{H/V}(f^-) < A_0/2$
f^+	frequenza tra f_0 e $4f_0$ alla quale $A_{H/V}(f^+) < A_0/2$
$\sigma_A(f)$	deviazione standard di $A_{H/V}(f)$, $\sigma_A(f)$ è il fattore per il quale la curva $A_{H/V}(f)$ media deve essere moltiplicata o divisa
$\sigma_{\log H/V}(f)$	deviazione standard della funzione $\log A_{H/V}(f)$
$\theta(f_0)$	valore di soglia per la condizione di stabilità $\sigma_A(f) < \theta(f_0)$

Valori di soglia per σ_f e $\sigma_A(f_0)$

Intervallo di freq. [Hz]	< 0.2	0.2 - 0.5	0.5 - 1.0	1.0 - 2.0	> 2.0
$\varepsilon(f_0)$ [Hz]	$0.25 f_0$	$0.2 f_0$	$0.15 f_0$	$0.10 f_0$	$0.05 f_0$
$\theta(f_0)$ per $\sigma_A(f_0)$	3.0	2.5	2.0	1.78	1.58
$\log \theta(f_0)$ per $\sigma_{\log H/V}(f_0)$	0.48	0.40	0.30	0.25	0.20

*I risultati relativi alle verifiche eseguite ai sensi delle linee guida SESAME, evidenziano che il segnale presenta un picco H/V "non chiaro". Tale segnale tuttavia è comunque interpretabile, poiché, sempre ai sensi delle linee guida SESAME, corrisponde a un picco di origine stratigrafica.

 EN GEO S.r.l. ENGINEERING GEOLOGIST	Elaborato	Data	Agg.	Pag.
	Report indagine tromografica T4	Dicembre 2013	0	6 di 6

PROGETTO:	Studio di Microzonazione Sismica del territorio comunale di Moglia (MN)
LOCALITA':	Moglia (MN)

PROVA TROMOGRAFICA MGLA5

Comune Moglia	Località Moglia	
Cantiere	Data 13/11/2013	Ora 14.09
Codice lavoro MGLA.00.1325 - Microzonazione Moglia		
Codice Prova	Codice file MGLA5	Durata (min) 20'
Strumento ECHO 3 TROMO Ambrogeo	Freq.camp. 155 Hz	Freq. sensore 2.0 Hz
Operatore Dr. Geol. Matteo Baisi		

CONDIZIONI ATMOSFERICHE

Vento	<input type="checkbox"/> assente	<input checked="" type="checkbox"/> debole (<5m/s)	<input type="checkbox"/> medio (5>v>30 m/s)	<input type="checkbox"/> forte (>30 m/s)
Pioggia	<input checked="" type="checkbox"/> assente	<input type="checkbox"/> debole (30 sec.)	<input type="checkbox"/> media	<input type="checkbox"/> forte

TERRENO DI PROVA

Suolo	<input checked="" type="checkbox"/> argilloso-limoso soffice	<input type="checkbox"/> argilloso-limoso duro	<input checked="" type="checkbox"/> con erba	<input type="checkbox"/> senza erba
	<input type="checkbox"/> ghiaia	<input type="checkbox"/> sabbia	<input type="checkbox"/> roccia	
	<input type="checkbox"/> suolo asciutto		<input checked="" type="checkbox"/> suolo umido	<input type="checkbox"/> suolo saturo
Pavimentazione artificiale	<input type="checkbox"/> rilevato in ghiaia	<input type="checkbox"/> cemento/cls	<input type="checkbox"/> asfalto	<input type="checkbox"/> ceramica
	<input type="checkbox"/> altro:			
Accoppiamento sensore	<input checked="" type="checkbox"/> piedini infissi	<input type="checkbox"/> piedini da pavimento	<input type="checkbox"/> accoppiamento artificiale	<input type="checkbox"/> sabbia <input type="checkbox"/> altro

STRUTTURE CIRCOSTANTI

Abitazioni	<input checked="" type="checkbox"/> assenti	<input type="checkbox"/> sparse	<input type="checkbox"/> fitte	<input type="checkbox"/> molto fitte
Fabbriche	<input checked="" type="checkbox"/> assenti	<input type="checkbox"/> sparse	<input type="checkbox"/> fitte	<input type="checkbox"/> molto fitte
Ponti	<input checked="" type="checkbox"/> assenti		<input type="checkbox"/> presenti	
Strutt.sottterr.	<input checked="" type="checkbox"/> assenti		<input type="checkbox"/> presenti:	
Piante	<input type="checkbox"/> assenti	<input checked="" type="checkbox"/> sparse	<input type="checkbox"/> fitte	<input type="checkbox"/> molto fitte

SORGENTI RUMORE

Disturbo discontinuo							Distanza (m)
	assente	raro	moderato	forte	molto forte		
auto			x			100	
camion		x				100	
passanti	x						
altro Trattore			x			100	
Dist. cont.	<input checked="" type="checkbox"/> assente		<input type="checkbox"/> presente: descrizione				

OSSERVAZIONI

--	--	--	--	--

 EN GEO S.r.l. ENGINEERING GEOLOGIST	Elaborato	Data	Agg.	Pag.
	Report indagine tromografica MGLA5	Dicembre 2013	0	1 di 6

PROGETTO:	Studio di Microzonazione Sismica del territorio comunale di Moglia (MN)
LOCALITA':	Moglia (MN)

Tracce in input

Dati riepilogativi:

Numero tracce: 3
 Durata registrazione: 1200 s
 Frequenza di campionamento: 155.00Hz
 Numero campioni: 186000
 Direzioni tracce: Nord-Sud; Est-Ovest; Verticale.
 Latitudine: 44.9277 N
 Longitudine: 10.9054 E

Finestre selezionate

Dati riepilogativi:

Numero totale finestre selezionate: 33
 Numero finestre incluse nel calcolo: 27
 Dimensione temporale finestre: 30.00 s
 Tipo di lisciamento: Konno & Ohmachi
 Percentuale di lisciamento: 10.00 %
 Coefficiente di banda: 40.00

Grafici tracce con finestre selezionate:

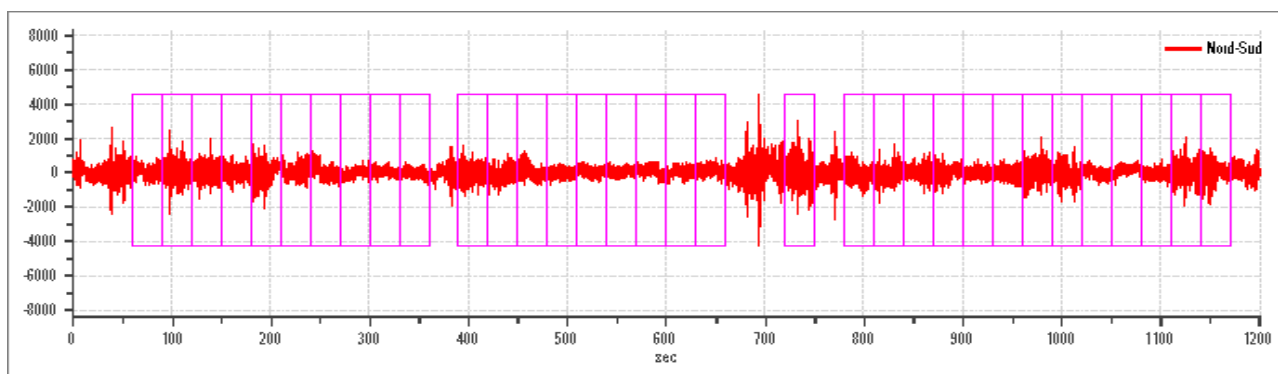

Traccia e finestre selezionate in direzione Nord-Sud

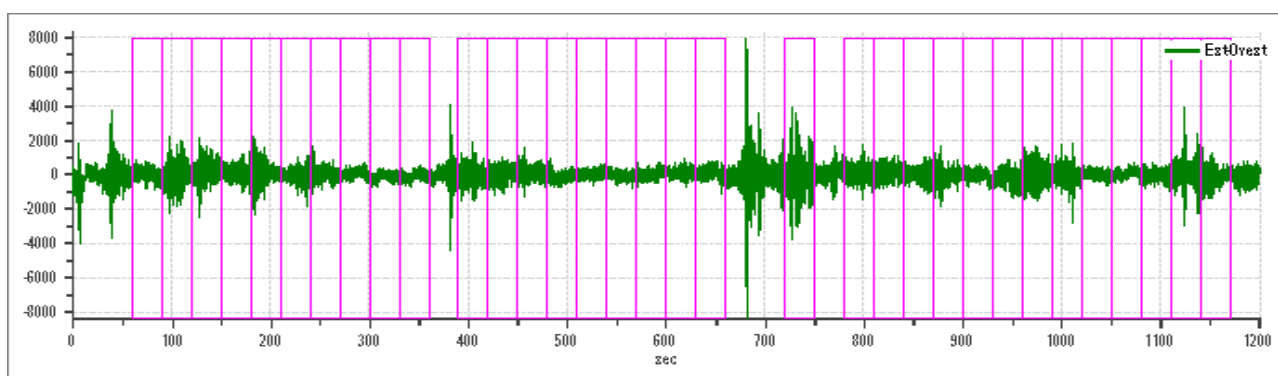

Traccia e finestre selezionate in direzione Est-Ovest

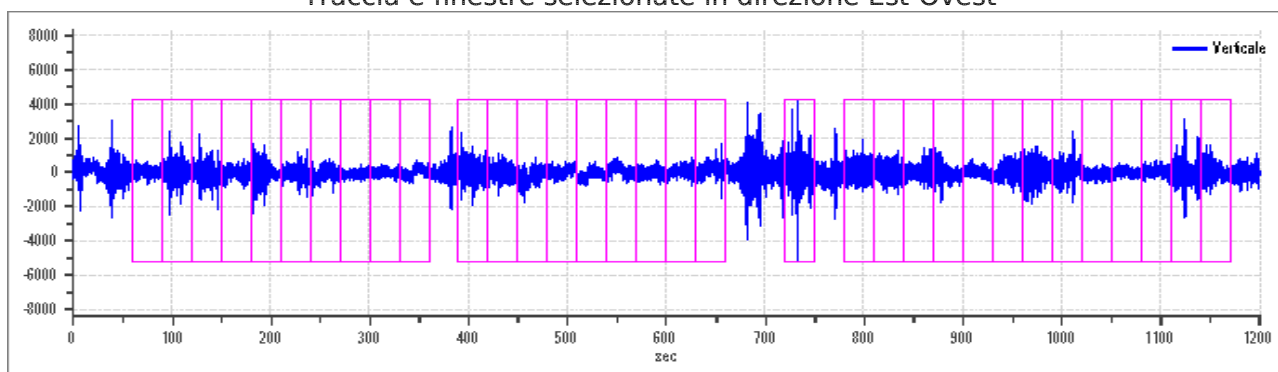

Traccia e finestre selezionate in direzione Verticale

 EN GEO S.r.l. ENGINEERING GEOLOGIST	Elaborato	Data	Agg.	Pag.
	Report indagine tromografica MGLA5	Dicembre 2013	0	2 di 6

PROGETTO:	Studio di Microzonazione Sismica del territorio comunale di Moglia (MN)
LOCALITA':	Moglia (MN)

SPETTRI DELLE SINGOLE COMPONENTI

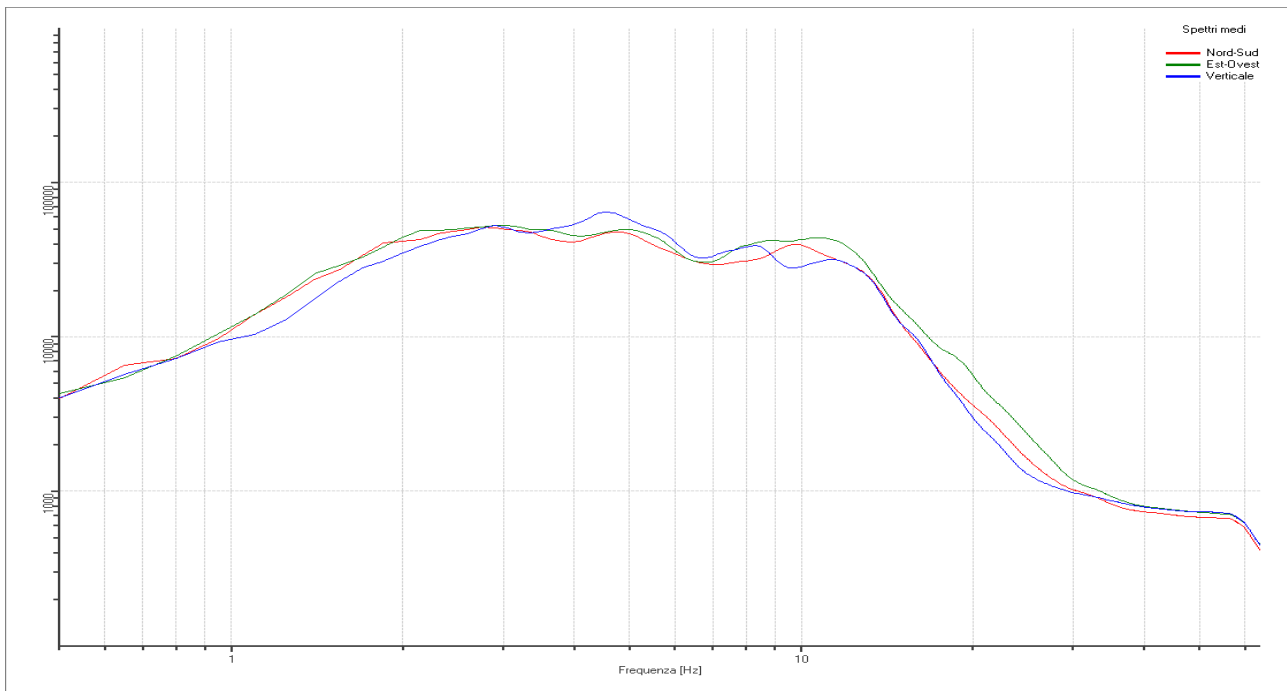

Rapporto spettrale H/V

Dati riepilogativi:

Frequenza massima: 64.00 Hz
 Frequenza minima: 0.50 Hz
 Passo frequenze: 0.15 Hz
 Tipo lisciamento: Konno & Ohmachi
 Percentuale di lisciamento: 10.00 %
 Tipo di somma direzionale: Media aritmetica

Risultati:

Frequenza del picco del rapporto H/V: 27.95 Hz \pm 0.14 Hz



Grafico rapporto spettrale H/V naturale con curva H/V sintetica

PROGETTO:	Studio di Microzonazione Sismica del territorio comunale di Moglia (MN)
LOCALITA':	Moglia (MN)



Mapa della stazionarietà degli spettri

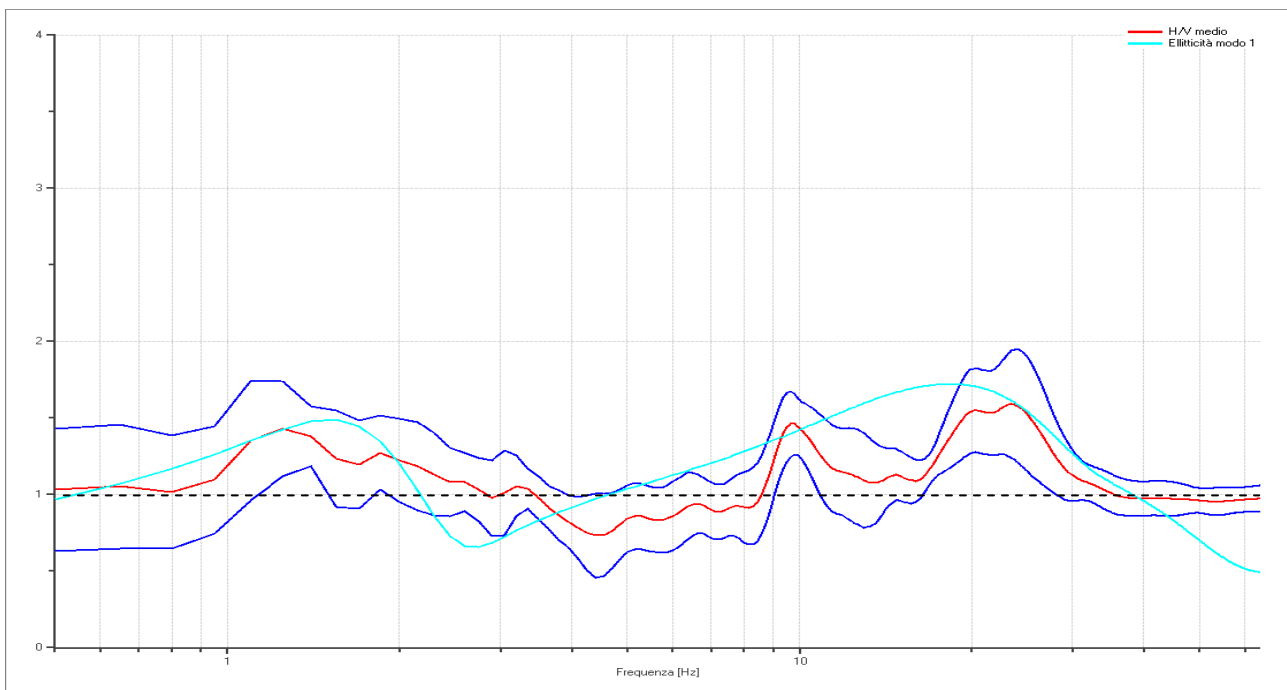
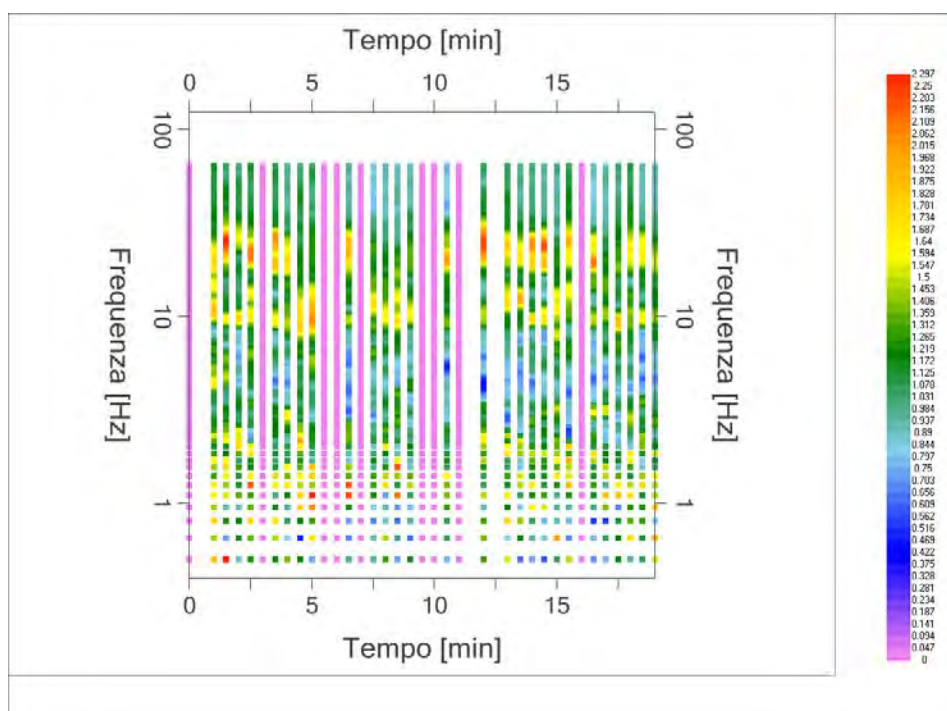
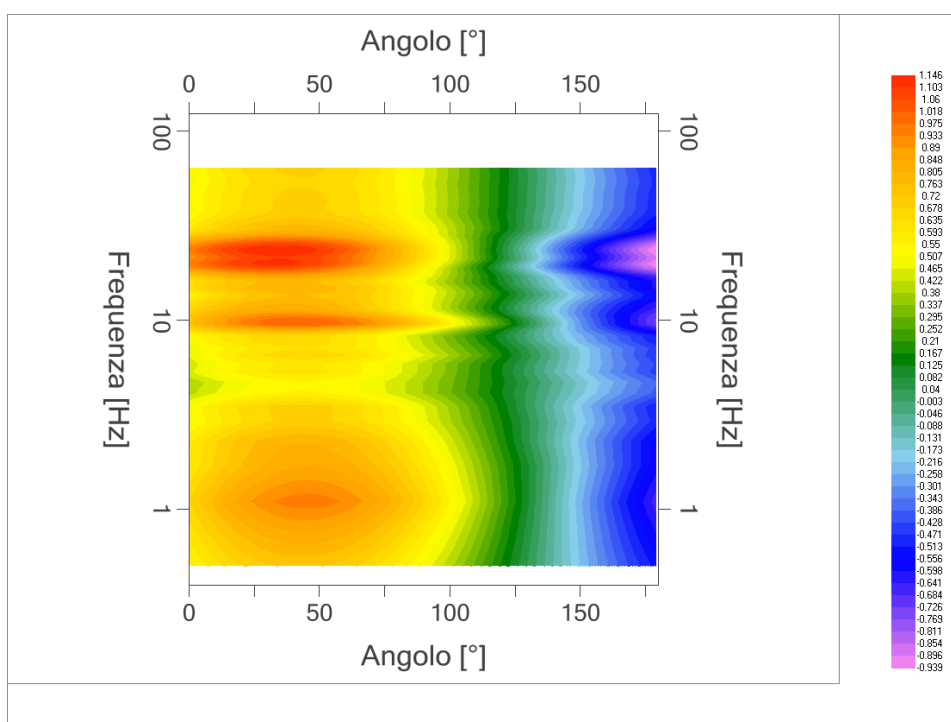

DIREZIONALITA' H/V

PROGETTO:	Studio di Microzonazione Sismica del territorio comunale di Moglia (MN)
LOCALITA':	Moglia (MN)

Modello stratigrafico

Dati riepilogativi:

Numero strati: 8
 Frequenza del picco dell'ellitticità: 18.35 Hz
 Valore di disadattamento: -1.00
 Valore Vs30: **310.67 m/s**

Dati della stratigrafia:

Strato	Profondità [m]	Spessore [m]	Peso per Unità di Vol. [kN/m ³]	Coeff. di Poisson	Velocità onde di taglio [m/s]
1	0	0.47	18	0.35	75
2	0.47	1.3	18	0.35	145
3	1.77	1.3	18	0.35	260
4	3.07	1.5	18	0.35	230
5	4.57	7	18	0.35	350
6	11.57	45	19	0.35	370
7	56.57	120	19	0.35	780
8	176.57	100	19	0.4	930

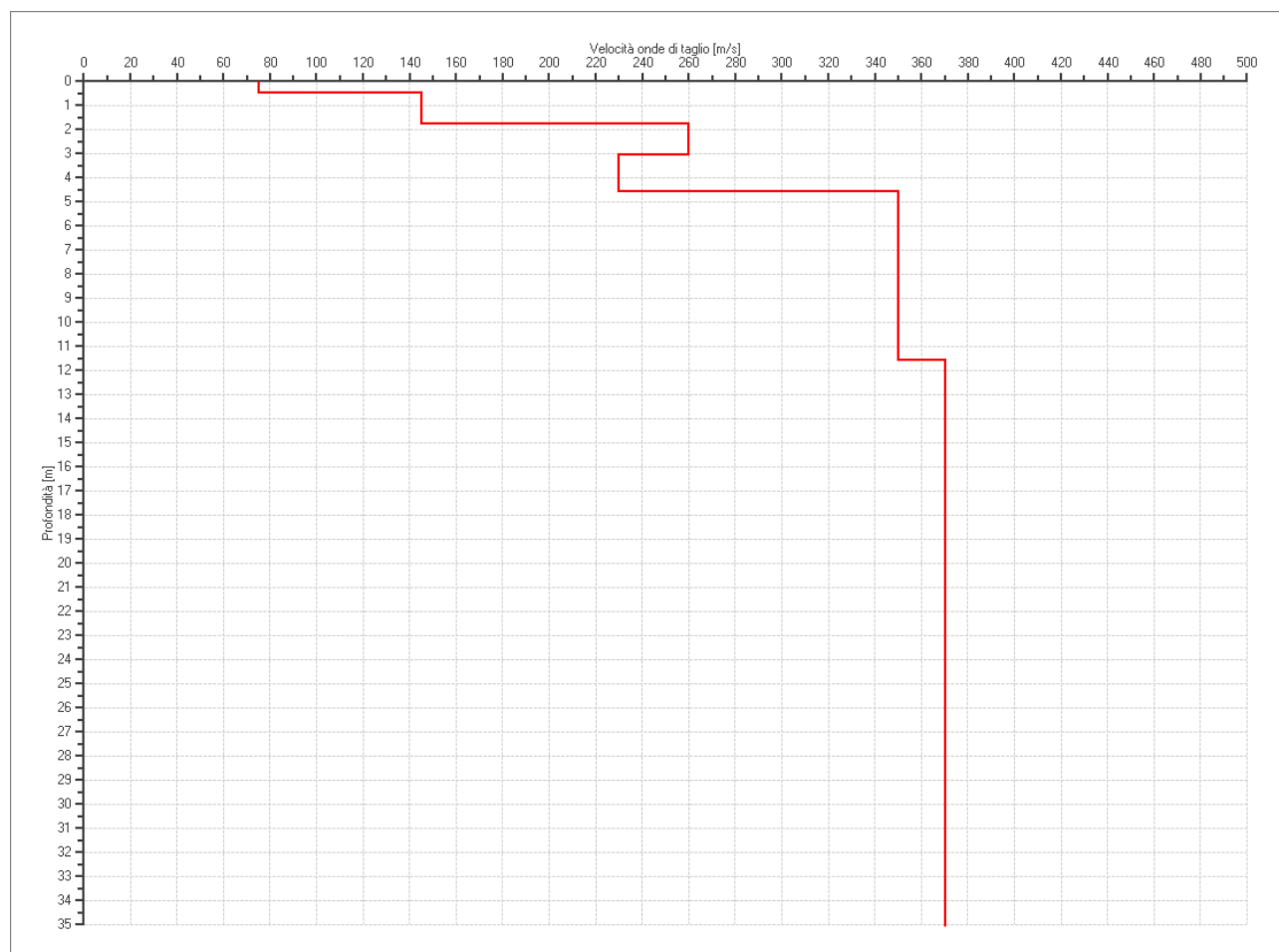

PROFILO DELLE VELOCITÀ DELLE ONDE DI TAGLIO

 EN GEO S.r.l. <small>ENGINEERING GEOLOGIST</small>	Elaborato	Data	Agg.	Pag.
	Report indagine tromografica MGLA5	Dicembre 2013	0	5 di 6

PROGETTO:	Studio di Microzonazione Sismica del territorio comunale di Moglia (MN)
LOCALITA':	Moglia (MN)

Verifica secondo le linee guida SESAME, 2005

Picco H/V a 23.45 ± 0.22 Hz (nell'intervallo 0.50 - 64.0 Hz).

Criteri per una curva H/V affidabile

[Tutti 3 dovrebbero risultare soddisfatti]

$f_0 > 10 / L_w$	OK
$n_c(f_0) > 200$	OK
$\sigma_A(f) < 2$ per $0.5f_0 < f < 2f_0$ se $f_0 > 0.5$ Hz $\sigma_A(f) < 3$ per $0.5f_0 < f < 2f_0$ se $f_0 < 0.5$ Hz	OK

Criteri per un picco H/V chiaro*

[Almeno 5 su 6 dovrebbero essere soddisfatti]

Esiste f^- in $[f_0/4, f_0]$ $A_{H/V}(f^-) < A_0 / 2$	NO
Esiste f^+ in $[f_0, 4f_0]$ $A_{H/V}(f^+) < A_0 / 2$	NO
$A_0 > 2$	NO
$f_{picco} [A_{H/V}(f) \pm \sigma_A(f)] = f_0 \pm 5\%$	OK
$\sigma_f < \varepsilon(f_0)$	OK
$\sigma_A(f_0) < \theta(f_0)$	OK

L_w	lunghezza della finestra
n_w	numero di finestre usate nell'analisi
$n_c = L_w n_w f_0$	numero di cicli significativi
f	frequenza attuale
f_0	frequenza del picco H/V
σ_f	deviazione standard della frequenza del picco H/V
$\varepsilon(f_0)$	valore di soglia per la condizione di stabilità $\sigma_f < \varepsilon(f_0)$
A_0	ampiezza della curva H/V alla frequenza f_0
$A_{H/V}(f)$	ampiezza della curva H/V alla frequenza f
f^-	frequenza tra $f_0/4$ e f_0 alla quale $A_{H/V}(f^-) < A_0/2$
f^+	frequenza tra f_0 e $4f_0$ alla quale $A_{H/V}(f^+) < A_0/2$
$\sigma_A(f)$	deviazione standard di $A_{H/V}(f)$, $\sigma_A(f)$ è il fattore per il quale la curva $A_{H/V}(f)$ media deve essere moltiplicata o divisa
$\sigma_{\log H/V}(f)$	deviazione standard della funzione $\log A_{H/V}(f)$
$\theta(f_0)$	valore di soglia per la condizione di stabilità $\sigma_A(f) < \theta(f_0)$

Valori di soglia per σ_f e $\sigma_A(f_0)$

Intervallo di freq. [Hz]	< 0.2	0.2 - 0.5	0.5 - 1.0	1.0 - 2.0	> 2.0
$\varepsilon(f_0)$ [Hz]	$0.25 f_0$	$0.2 f_0$	$0.15 f_0$	$0.10 f_0$	$0.05 f_0$
$\theta(f_0)$ per $\sigma_A(f_0)$	3.0	2.5	2.0	1.78	1.58
$\log \theta(f_0)$ per $\sigma_{\log H/V}(f_0)$	0.48	0.40	0.30	0.25	0.20

*I risultati relativi alle verifiche eseguite ai sensi delle linee guida SESAME, evidenziano che il segnale presenta un picco H/V "non chiaro". Tale segnale tuttavia è comunque interpretabile, poiché, sempre ai sensi delle linee guida SESAME, corrisponde a un picco di origine stratigrafica.

 EN GEO S.r.l. ENGINEERING GEOLOGIST	Elaborato	Data	Agg.	Pag.
	Report indagine tromografica MGLA5	Dicembre 2013	0	6 di 6

PROGETTO:	Studio di Microzonazione Sismica del territorio comunale di Moglia (MN)
LOCALITA':	Moglia (MN)

PROVA TROMOGRAFICA MGLA6

Comune Moglia		Località Moglia	
Cantiere		Data 13/11/2013	Ora 13.38
Codice lavoro MGLA.00.1325 - Microzonazione Moglia			
Codice Prova		Codice file MGLA6	Durata (min) 20'
Strumento ECHO 3 TROMO Ambrogeo		Freq.camp. 155 Hz	Freq. sensore 2.0 Hz
Operatore Dr. Geol. Matteo Baisi			

CONDIZIONI ATMOSFERICHE				
Vento	<input type="checkbox"/> assente	<input checked="" type="checkbox"/> debole (<5m/s)	<input type="checkbox"/> medio (5>v>30 m/s)	<input type="checkbox"/> forte (>30 m/s)
Pioggia	<input checked="" type="checkbox"/> assente	<input type="checkbox"/> debole (30 sec.)	<input type="checkbox"/> media	<input type="checkbox"/> forte

TERRENO DI PROVA				
Suolo	<input checked="" type="checkbox"/> argilloso-limoso soffice	<input type="checkbox"/> argilloso-limoso duro	<input checked="" type="checkbox"/> con erba	<input type="checkbox"/> senza erba
	<input type="checkbox"/> ghiaia	<input type="checkbox"/> sabbia	<input type="checkbox"/> roccia	
	<input type="checkbox"/> suolo asciutto		<input checked="" type="checkbox"/> suolo umido	<input type="checkbox"/> suolo saturo
Pavimentazione artificiale	<input type="checkbox"/> rilevato in ghiaia	<input type="checkbox"/> cemento/cls	<input type="checkbox"/> asfalto	<input type="checkbox"/> ceramica
	<input type="checkbox"/> altro:			
Accoppiamento sensore	<input checked="" type="checkbox"/> piedini infissi	<input type="checkbox"/> piedini da pavimento	<input type="checkbox"/> accoppiamento artificiale	<input type="checkbox"/> sabbia <input type="checkbox"/> altro

STRUTTURE CIRCOSTANTI				
Abitazioni	<input type="checkbox"/> assenti	<input checked="" type="checkbox"/> sparse	<input type="checkbox"/> fitte	<input type="checkbox"/> molto fitte
Fabbriche	<input checked="" type="checkbox"/> assenti	<input type="checkbox"/> sparse	<input type="checkbox"/> fitte	<input type="checkbox"/> molto fitte
Ponti	<input checked="" type="checkbox"/> assenti		<input type="checkbox"/> presenti	
Strutt.sottterr.	<input checked="" type="checkbox"/> assenti		<input type="checkbox"/> presenti:	
Piante	<input type="checkbox"/> assenti	<input checked="" type="checkbox"/> sparse	<input type="checkbox"/> fitte	<input type="checkbox"/> molto fitte

SORGENTI RUMORE							
Disturbo discontinuo							
		assente	raro	moderato	forte	molto forte	Distanza (m)
	auto				x		60
	camion			x			60
	passanti	x					
altro Trattore			x			60	
Dist. cont.	<input checked="" type="checkbox"/> assente		<input type="checkbox"/> presente: descrizione				

OSSERVAZIONI	

 EN GEO S.r.l. ENGINEERING GEOLOGIST	Elaborato	Data	Agg.	Pag.
	Report indagine tromografica MGLA6	Dicembre 2013	0	1 di 6

PROGETTO:	Studio di Microzonazione Sismica del territorio comunale di Moglia (MN)
LOCALITA':	Moglia (MN)

Tracce in input

Dati riepilogativi:

Numero tracce: 3
 Durata registrazione: 1200 s
 Frequenza di campionamento: 155.00Hz
 Numero campioni: 186000
 Direzioni tracce: Nord-Sud; Est-Ovest; Verticale.
 Latitudine: 44.9280 N
 Longitudine: 10.9087 E

Finestre selezionate

Dati riepilogativi:

Numero totale finestre selezionate: 28
 Numero finestre incluse nel calcolo: 16
 Dimensione temporale finestre: 30.00 s
 Tipo di lisciamento: Konno & Ohmachi
 Percentuale di lisciamento: 10.00 %
 Coefficiente di banda: 40.00

Grafici tracce con finestre selezionate:

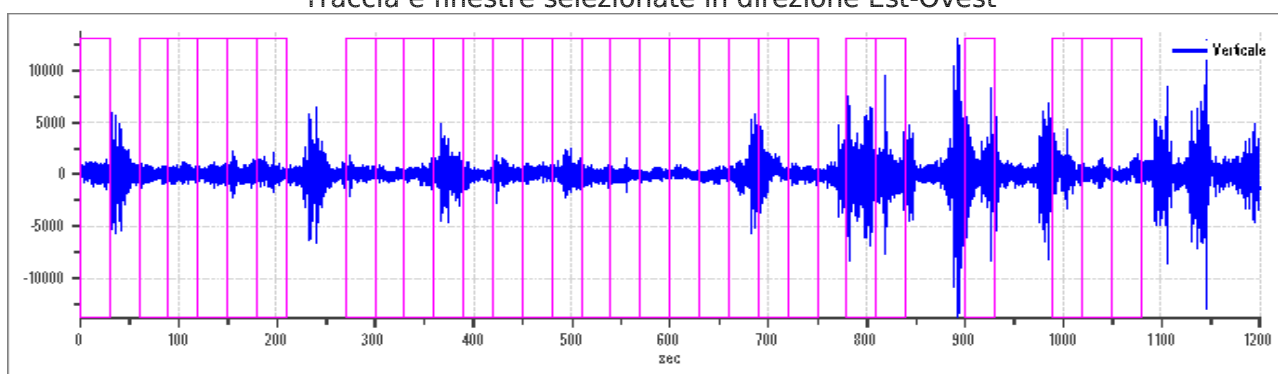
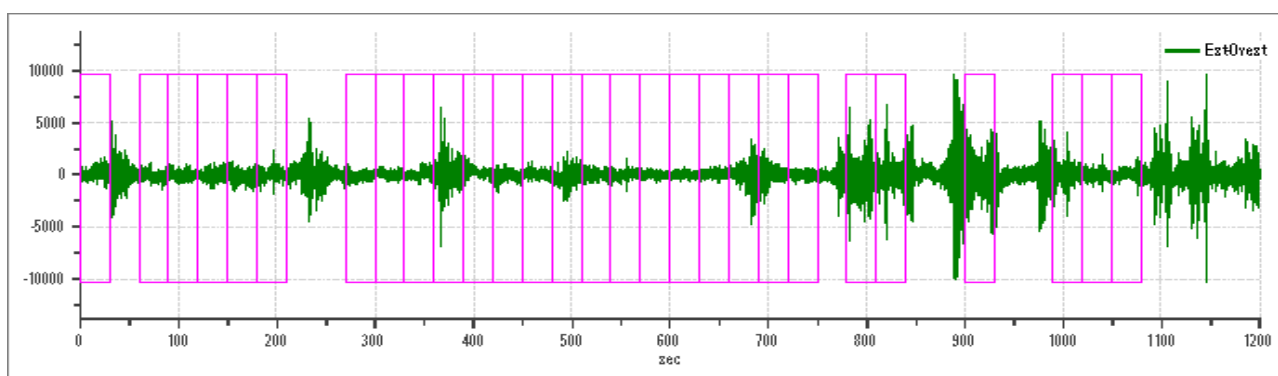
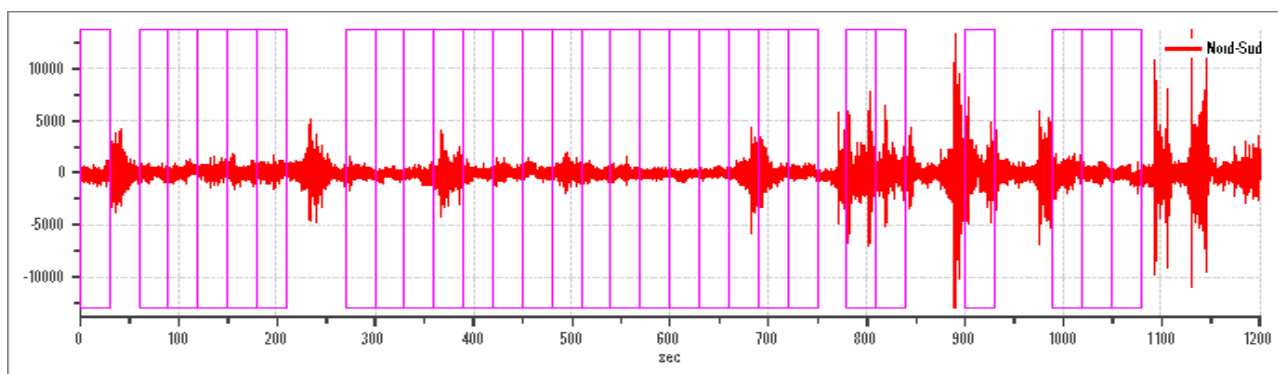

PROGETTO:	Studio di Microzonazione Sismica del territorio comunale di Moglia (MN)
LOCALITA':	Moglia (MN)

SPETTRI DELLE SINGOLE COMPONENTI

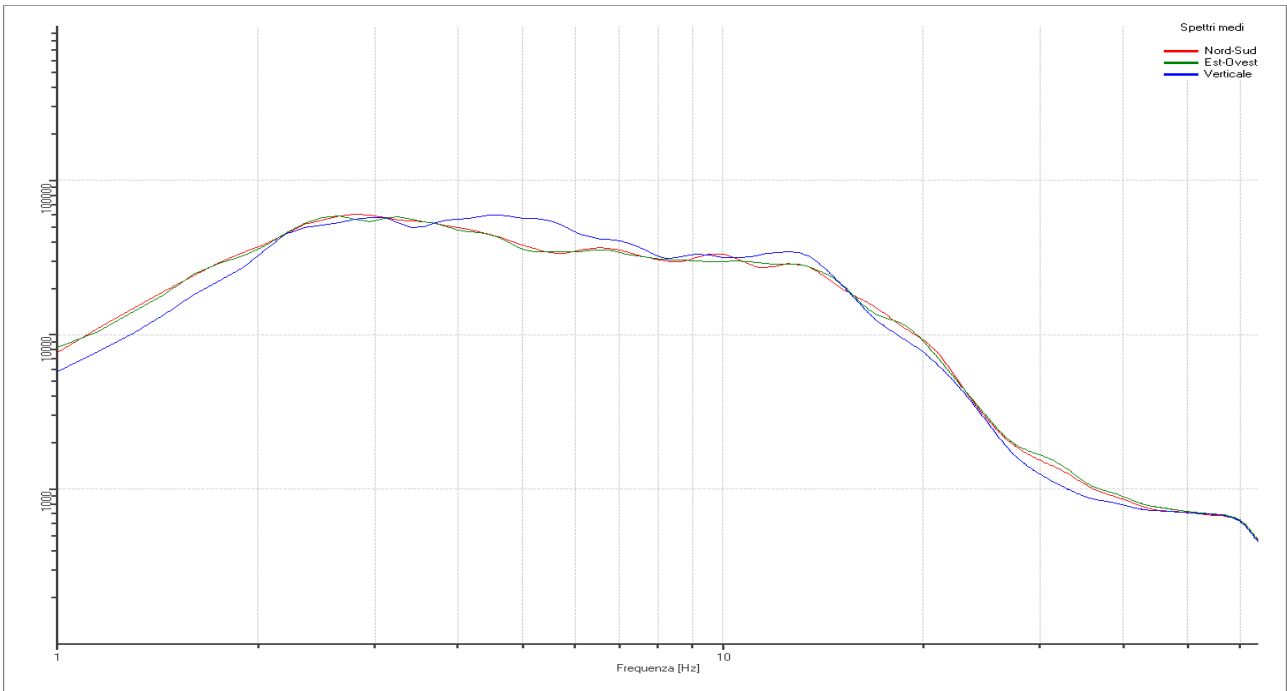

Rapporto spettrale H/V

Dati riepilogativi:

Frequenza massima: 64.00 Hz
 Frequenza minima: 1.00 Hz
 Passo frequenze: 0.15 Hz
 Tipo lisciamento: Konno & Ohmachi
 Percentuale di lisciamento: 10.00 %
 Tipo di somma direzionale: Media aritmetica

Risultati:

Frequenza del picco del rapporto H/V: 1.3 Hz \pm 0.27 Hz



Grafico rapporto spettrale H/V naturale con curva H/V sintetica

PROGETTO:	Studio di Microzonazione Sismica del territorio comunale di Moglia (MN)
LOCALITA':	Moglia (MN)



Mapa della stazionarietà degli spettri

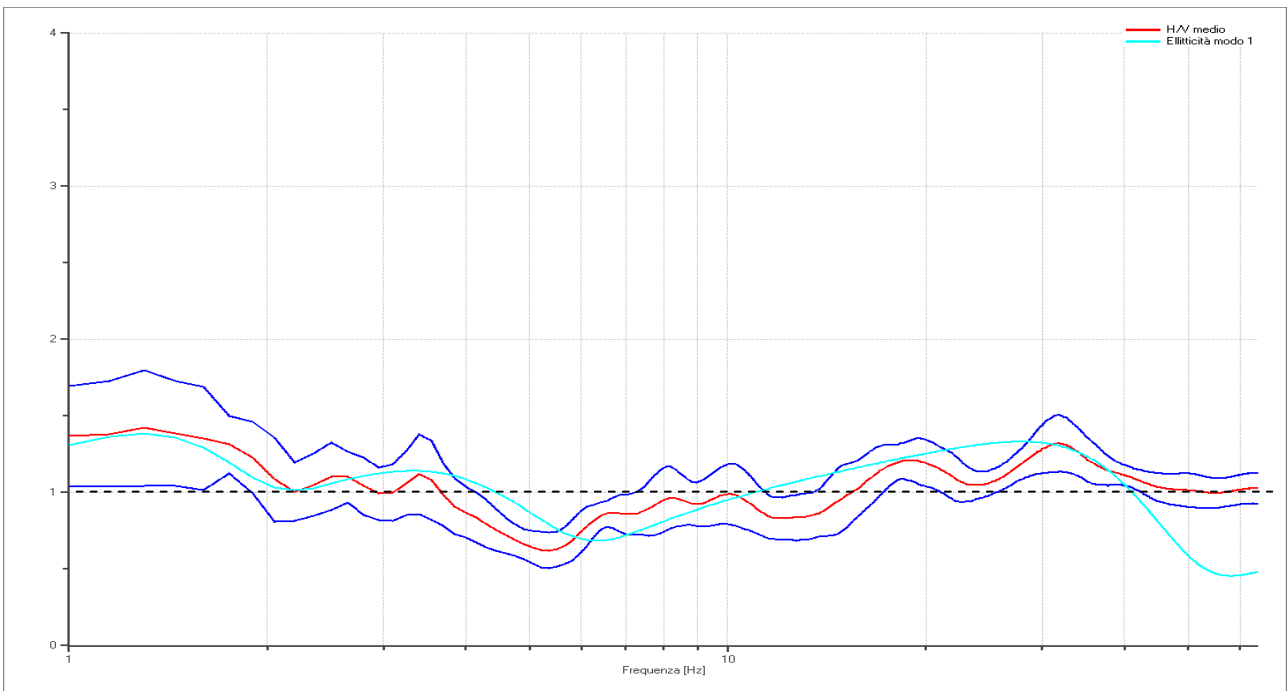
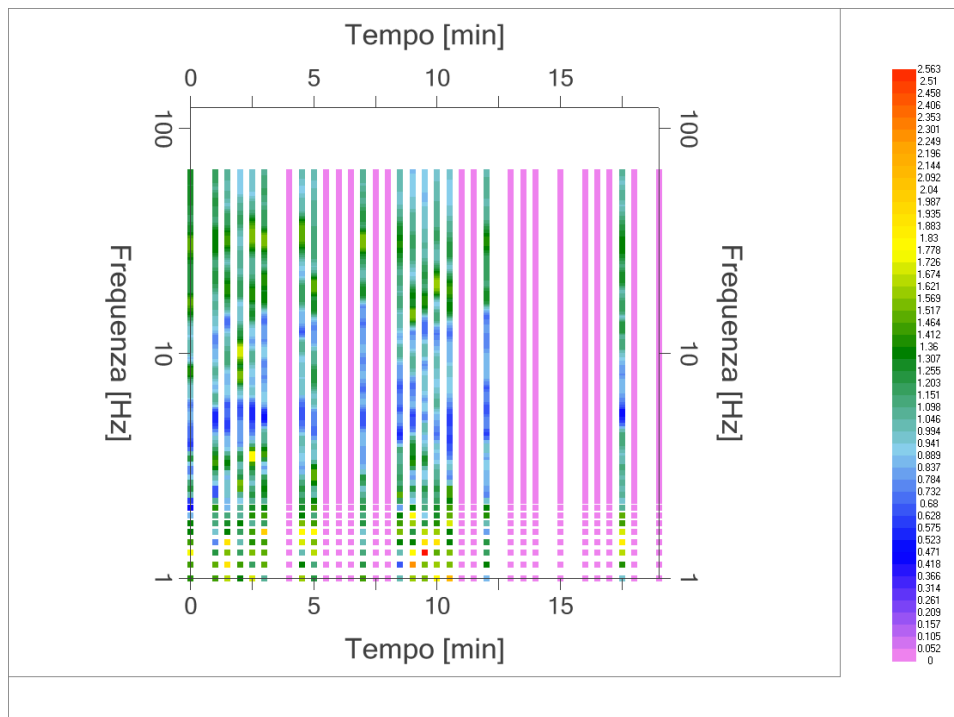
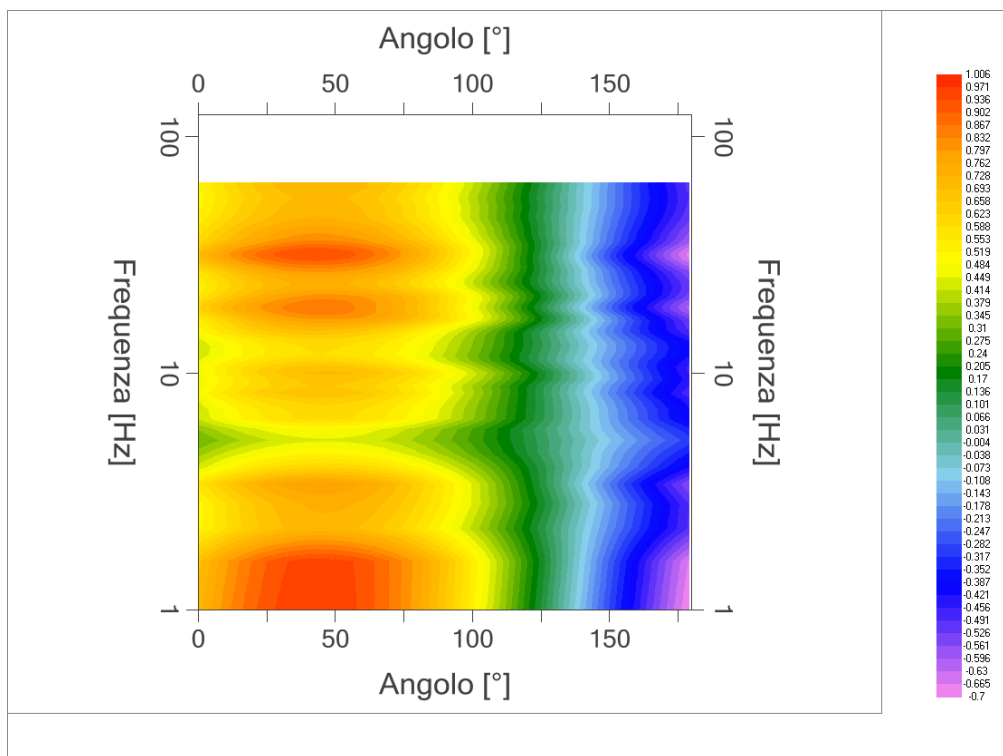

DIREZIONALITA' H/V

PROGETTO:	Studio di Microzonazione Sismica del territorio comunale di Moglia (MN)
LOCALITA':	Moglia (MN)

Modello stratigrafico

Dati riepilogativi:

Numero strati: 8
 Frequenza del picco dell'ellitticità: 1.3 Hz
 Valore di disadattamento: -1.00
 Valore Vs30: **282.81 m/s**

Dati della stratigrafia:

Strato	Profondità [m]	Spessore [m]	Peso per Unità di Vol. [kN/m ³]	Coeff. di Poisson	Velocità onde di taglio [m/s]
1	0	0.6	18	0.35	85
2	0.6	1.2	18	0.35	180
3	1.8	1	18	0.35	215
4	2.8	3	18	0.35	235
5	5.8	8	18	0.35	220
6	13.8	26	18	0.35	420
7	39.8	43	18	0.35	450
8	82.8	80	19	0.35	780

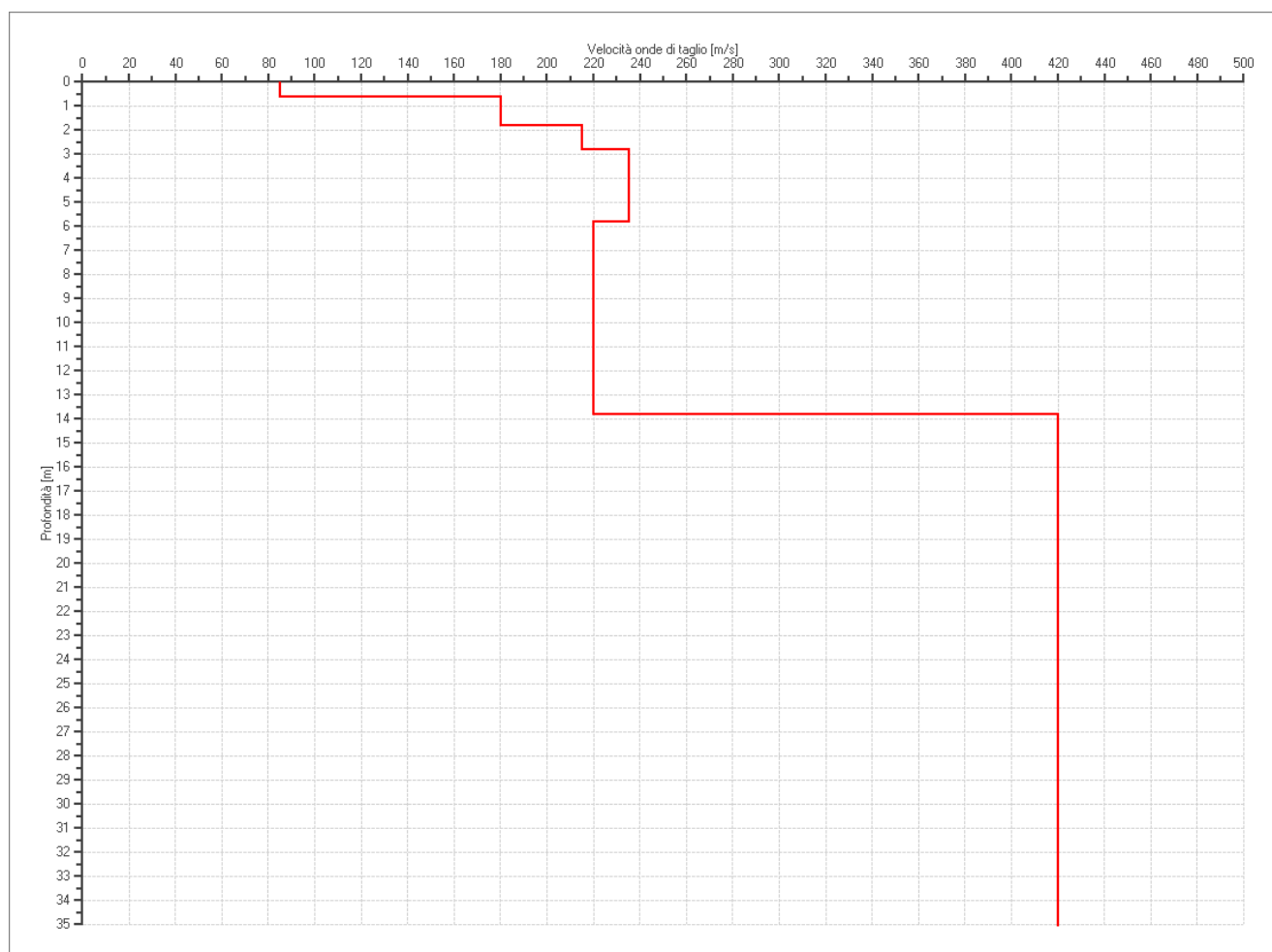

PROFILO DELLE VELOCITÀ DELLE ONDE DI TAGLIO

 EN GEO S.r.l. <small>ENGINEERING GEOLOGIA</small>	Elaborato	Data	Agg.	Pag.
	Report indagine tomografica MGLA6	Dicembre 2013	0	5 di 6

PROGETTO:	Studio di Microzonazione Sismica del territorio comunale di Moglia (MN)
LOCALITA':	Moglia (MN)

Verifica secondo le linee guida SESAME, 2005

Picco H/V a 1.3 ± 0.27 Hz (nell'intervallo 1.00 - 64.0 Hz).

Criteri per una curva H/V affidabile [Tutti 3 dovrebbero risultare soddisfatti]		
$f_0 > 10 / L_w$	OK	
$n_c(f_0) > 200$	OK	
$\sigma_A(f) < 2$ per $0.5f_0 < f < 2f_0$ se $f_0 > 0.5\text{Hz}$ $\sigma_A(f) < 3$ per $0.5f_0 < f < 2f_0$ se $f_0 < 0.5\text{Hz}$	OK	
Criteri per un picco H/V chiaro* [Almeno 5 su 6 dovrebbero essere soddisfatti]		
Esiste f^- in $[f_0/4, f_0]$ $A_{H/V}(f^-) < A_0 / 2$		NO
Esiste f^+ in $[f_0, 4f_0]$ $A_{H/V}(f^+) < A_0 / 2$		OK
$A_0 > 2$		NO
$f_{\text{picco}} [A_{H/V}(f) \pm \sigma_A(f)] = f_0 \pm 5\%$		NO
$\sigma_f < \varepsilon(f_0)$		NO
$\sigma_A(f_0) < \theta(f_0)$		OK

L_w	lunghezza della finestra
n_w	numero di finestre usate nell'analisi
$n_c = L_w n_w f_0$	numero di cicli significativi
f	frequenza attuale
f_0	frequenza del picco H/V
σ_f	deviazione standard della frequenza del picco H/V
$\varepsilon(f_0)$	valore di soglia per la condizione di stabilità $\sigma_f < \varepsilon(f_0)$
A_0	ampiezza della curva H/V alla frequenza f_0
$A_{H/V}(f)$	ampiezza della curva H/V alla frequenza f
f^-	frequenza tra $f_0/4$ e f_0 alla quale $A_{H/V}(f^-) < A_0/2$
f^+	frequenza tra f_0 e $4f_0$ alla quale $A_{H/V}(f^+) < A_0/2$
$\sigma_A(f)$	deviazione standard di $A_{H/V}(f)$, $\sigma_A(f)$ è il fattore per il quale la curva $A_{H/V}(f)$ media deve essere moltiplicata o divisa
$\sigma_{\log H/V}(f)$	deviazione standard della funzione $\log A_{H/V}(f)$
$\theta(f_0)$	valore di soglia per la condizione di stabilità $\sigma_A(f) < \theta(f_0)$

Valori di soglia per σ_f e $\sigma_A(f_0)$					
Intervallo di freq. [Hz]	< 0.2	0.2 – 0.5	0.5 – 1.0	1.0 – 2.0	> 2.0
$\varepsilon(f_0)$ [Hz]	$0.25 f_0$	$0.2 f_0$	$0.15 f_0$	$0.10 f_0$	$0.05 f_0$
$\theta(f_0)$ per $\sigma_A(f_0)$	3.0	2.5	2.0	1.78	1.58
$\log \theta(f_0)$ per $\sigma_{\log H/V}(f_0)$	0.48	0.40	0.30	0.25	0.20

*I risultati relativi alle verifiche eseguite ai sensi delle linee guida SESAME, evidenziano che il segnale presenta un picco H/V "non chiaro". Tale segnale tuttavia è comunque interpretabile, poiché, sempre ai sensi delle linee guida SESAME, corrisponde a un picco di origine stratigrafica.

 EN GEO S.r.l. ENGINEERING GEOLOGIST	Elaborato	Data	Agg.	Pag.
	Report indagine tromografica MGLA6	Dicembre 2013	0	6 di 6

PROGETTO:	Studio di Microzonazione Sismica del territorio comunale di Moglia (MN)
LOCALITA':	Moglia (MN)

PROVA TROMOGRAFICA T7

Comune Moglia		Località Moglia	
Cantiere Via Verdi, 40		Data 18/12/2013	Ora 15.53
Codice lavoro MGLA.00.1325 - Microzonazione Moglia			
Codice Prova		Codice file MGLA7	Durata (min) 20'
Strumento ECHO 3 TROMO Ambrogeo		Freq.camp. 155 Hz	Freq. sensore 2.0 Hz
Operatore Dr. Geol. Matteo Baisi			

CONDIZIONI ATMOSFERICHE				
Vento	<input checked="" type="checkbox"/> assente	<input type="checkbox"/> debole (<5m/s)	<input type="checkbox"/> medio (5>v>30 m/s)	<input type="checkbox"/> forte (>30 m/s)
Pioggia	<input checked="" type="checkbox"/> assente	<input type="checkbox"/> debole (30 sec.)	<input type="checkbox"/> media	<input type="checkbox"/> forte

TERRENO DI PROVA				
Suolo	<input checked="" type="checkbox"/> argilloso-limoso soffice	<input type="checkbox"/> argilloso-limoso duro	<input checked="" type="checkbox"/> con erba	<input type="checkbox"/> senza erba
	<input type="checkbox"/> ghiaia	<input type="checkbox"/> sabbia	<input type="checkbox"/> roccia	
	<input type="checkbox"/> suolo asciutto		<input checked="" type="checkbox"/> suolo umido	<input type="checkbox"/> suolo saturo
Pavimentazione artificiale	<input type="checkbox"/> rilevato in ghiaia	<input type="checkbox"/> cemento/clis	<input type="checkbox"/> asfalto	<input type="checkbox"/> ceramica
	<input type="checkbox"/> altro:			
Accoppiamento sensore	<input checked="" type="checkbox"/> piedini infissi	<input type="checkbox"/> piedini da pavimento	<input type="checkbox"/> accoppiamento artificiale	<input type="checkbox"/> sabbia <input type="checkbox"/> altro

STRUTTURE CIRCOSTANTI				
Abitazioni	<input type="checkbox"/> assenti	<input type="checkbox"/> sparse	<input checked="" type="checkbox"/> fitte	<input type="checkbox"/> molto fitte
Fabbriche	<input checked="" type="checkbox"/> assenti	<input type="checkbox"/> sparse	<input type="checkbox"/> fitte	<input type="checkbox"/> molto fitte
Ponti	<input checked="" type="checkbox"/> assenti		<input type="checkbox"/> presenti	
Strutt.sottterr.	<input checked="" type="checkbox"/> assenti		<input type="checkbox"/> presenti: descrizione	
Piante	<input type="checkbox"/> assenti	<input type="checkbox"/> sparse	<input checked="" type="checkbox"/> fitte	<input type="checkbox"/> molto fitte

SORGENTI RUMORE							
Disturbo discontinuo		assente	raro	moderato	forte	molto forte	Distanza (m)
	auto			x			15
	camion	x					
	passanti			x			4 - 15
	altro	x					
Dist. cont.	<input checked="" type="checkbox"/> assente		<input type="checkbox"/> presente: descrizione				

OSSERVAZIONI	

PROGETTO:	Studio di Microzonazione Sismica del territorio comunale di Moglia (MN)
LOCALITA':	Moglia (MN)

Tracce in input

Dati riepilogativi:

Numero tracce: 3
 Durata registrazione: 1200 s
 Frequenza di campionamento: 155.00Hz
 Numero campioni: 186000
 Direzioni tracce: Nord-Sud; Est-Ovest; Verticale.
 Latitudine: 44.9324N
 Longitudine: 10.9080E

Finestre selezionate

Dati riepilogativi:

Numero totale finestre selezionate: 35
 Numero finestre incluse nel calcolo: 22
 Dimensione temporale finestre: 30.00 s
 Tipo di lisciamento: Konno & Ohmachi
 Percentuale di lisciamento: 10.00 %
 Coefficiente di banda: 40.00

Grafici tracce con finestre selezionate:

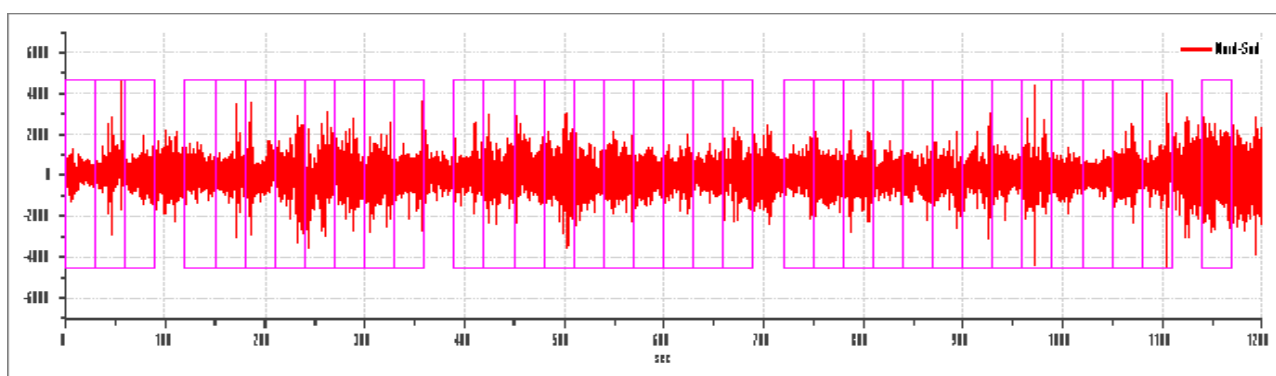

Traccia e finestre selezionate in direzione Nord-Sud

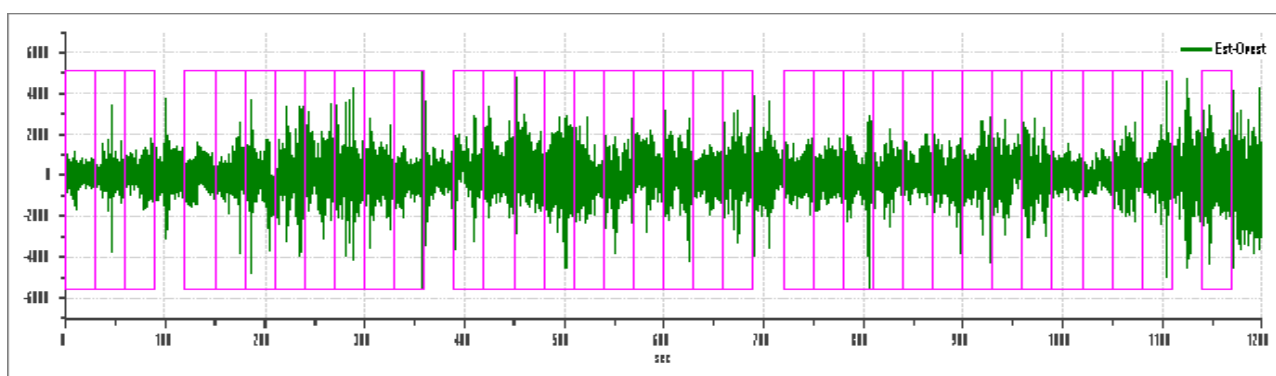

Traccia e finestre selezionate in direzione Est-Ovest

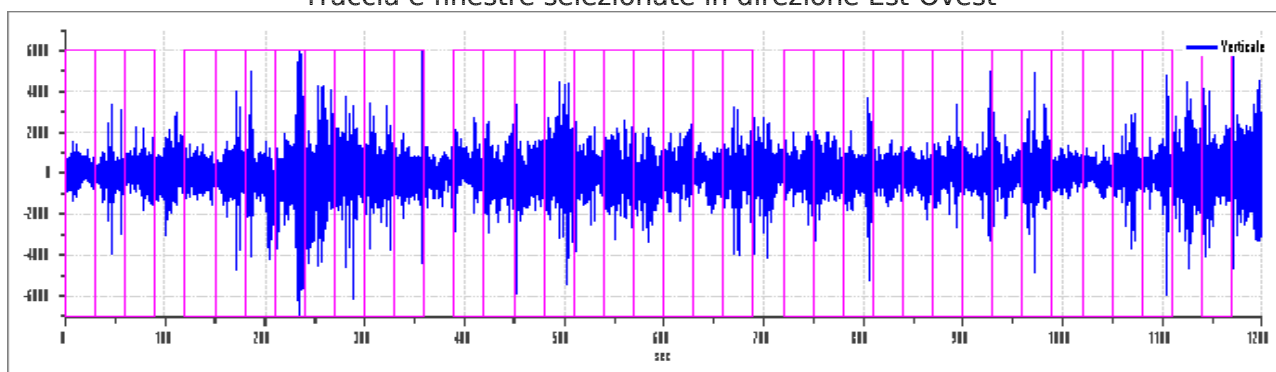

Traccia e finestre selezionate in direzione Verticale

 EN GEO S.r.l. <small>ENGINEERING GEOLOGIST</small>	Elaborato	Data	Agg.	Pag.
	Report indagine tromografica T7	Dicembre 2013	0	2 di 6

PROGETTO:	Studio di Microzonazione Sismica del territorio comunale di Moglia (MN)
LOCALITA':	Moglia (MN)

SPETTRI DELLE SINGOLE COMPONENTI

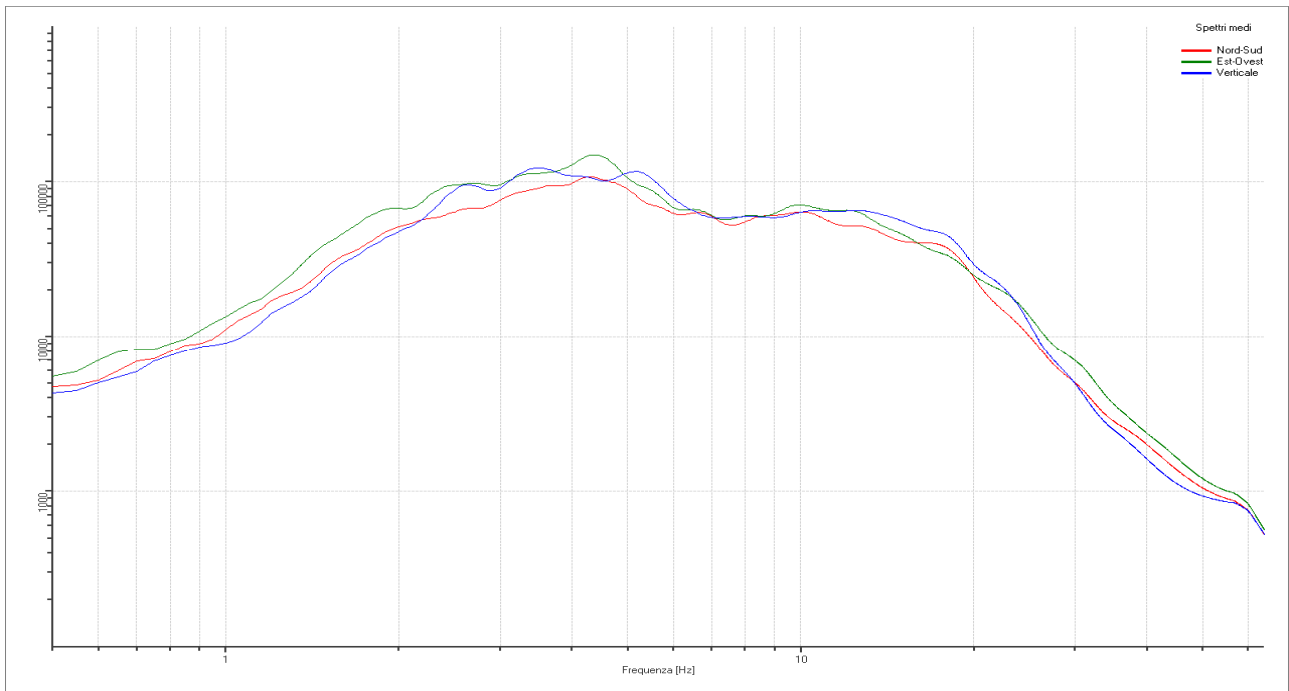

Rapporto spettrale H/V

Dati riepilogativi:

Frequenza massima: 64.00 Hz
 Frequenza minima: 0.50 Hz
 Passo frequenze: 0.05 Hz
 Tipo lisciamento:: Konno & Ohmachi
 Percentuale di lisciamento: 10.00 %
 Tipo di somma direzionale: Media aritmetica

Risultati:

Frequenza del picco del rapporto H/V: 1.05 Hz \pm 0.29 Hz





Grafico rapporto spettrale H/V naturale con curva H/V sintetica

 EN GEO S.r.l. <small>ENGINEERING GEOLOGIST</small>	Elaborato	Data	Agg.	Pag.
	Report indagine tromografica T7	Dicembre 2013	0	3 di 6

PROGETTO:	Studio di Microzonazione Sismica del territorio comunale di Moglia (MN)
LOCALITA':	Moglia (MN)

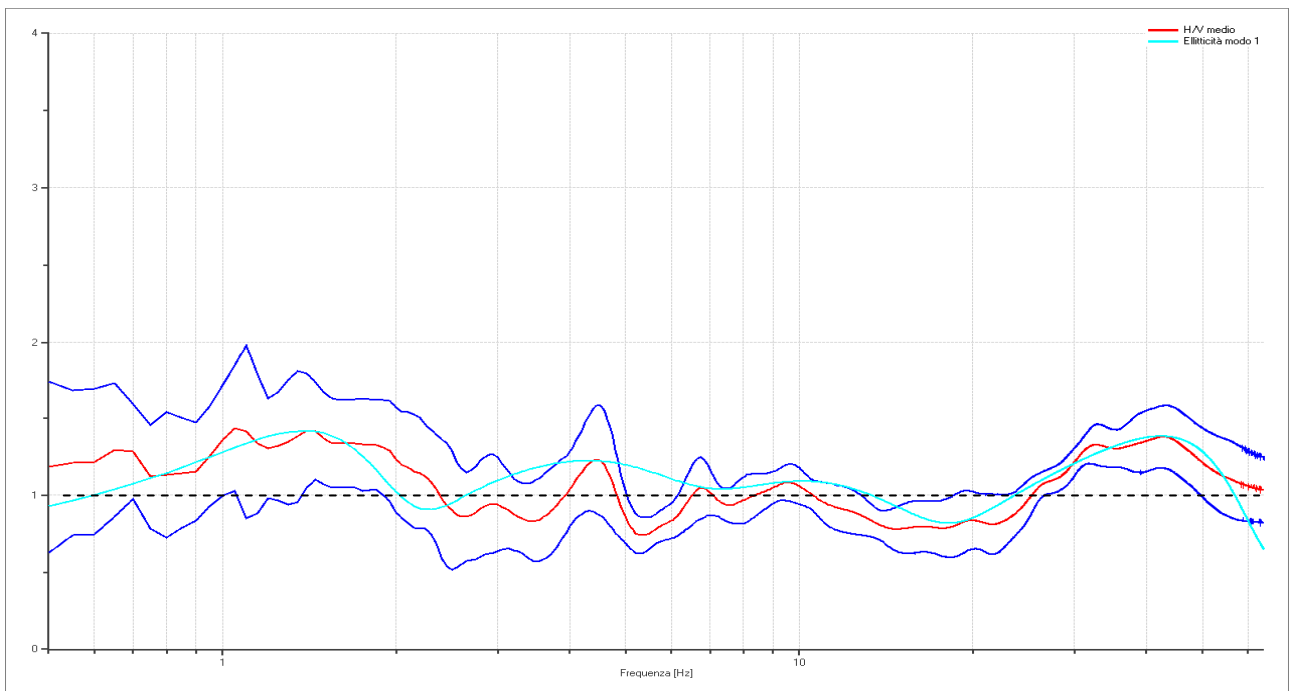

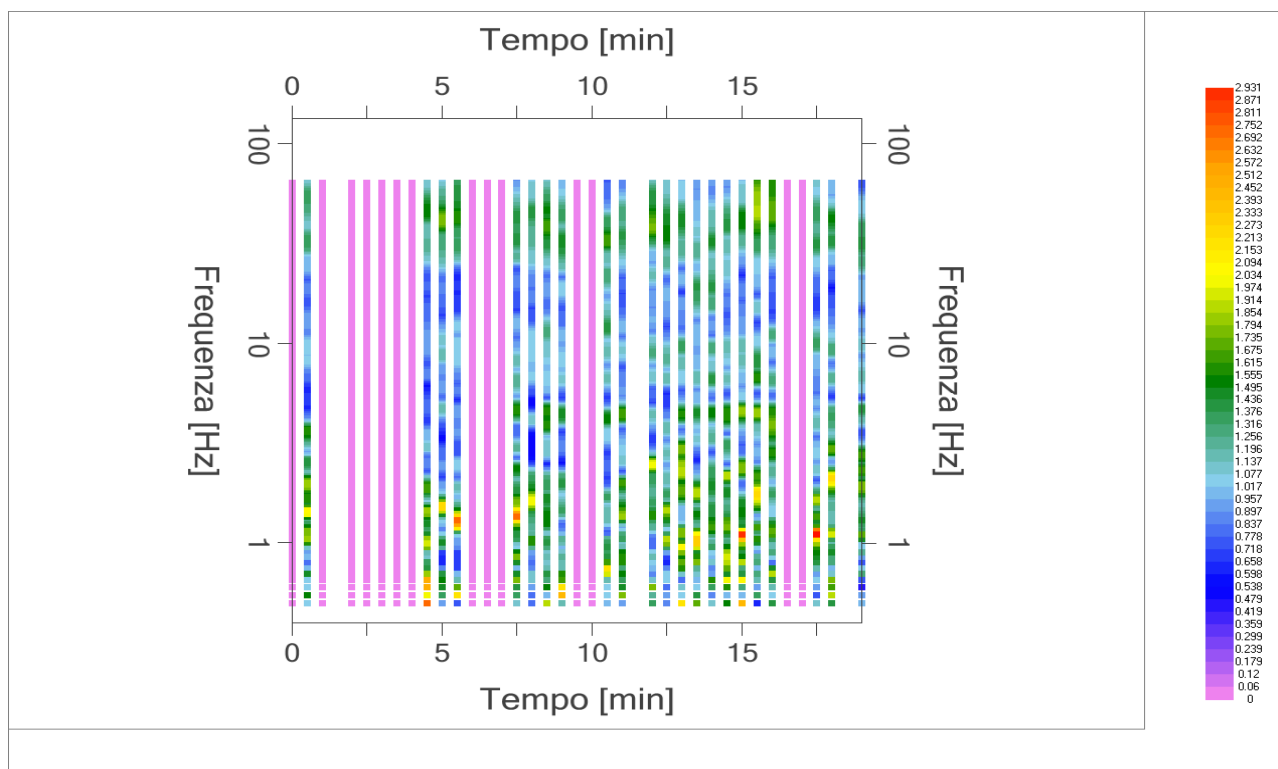
Mapa della stazionarietà degli spettri

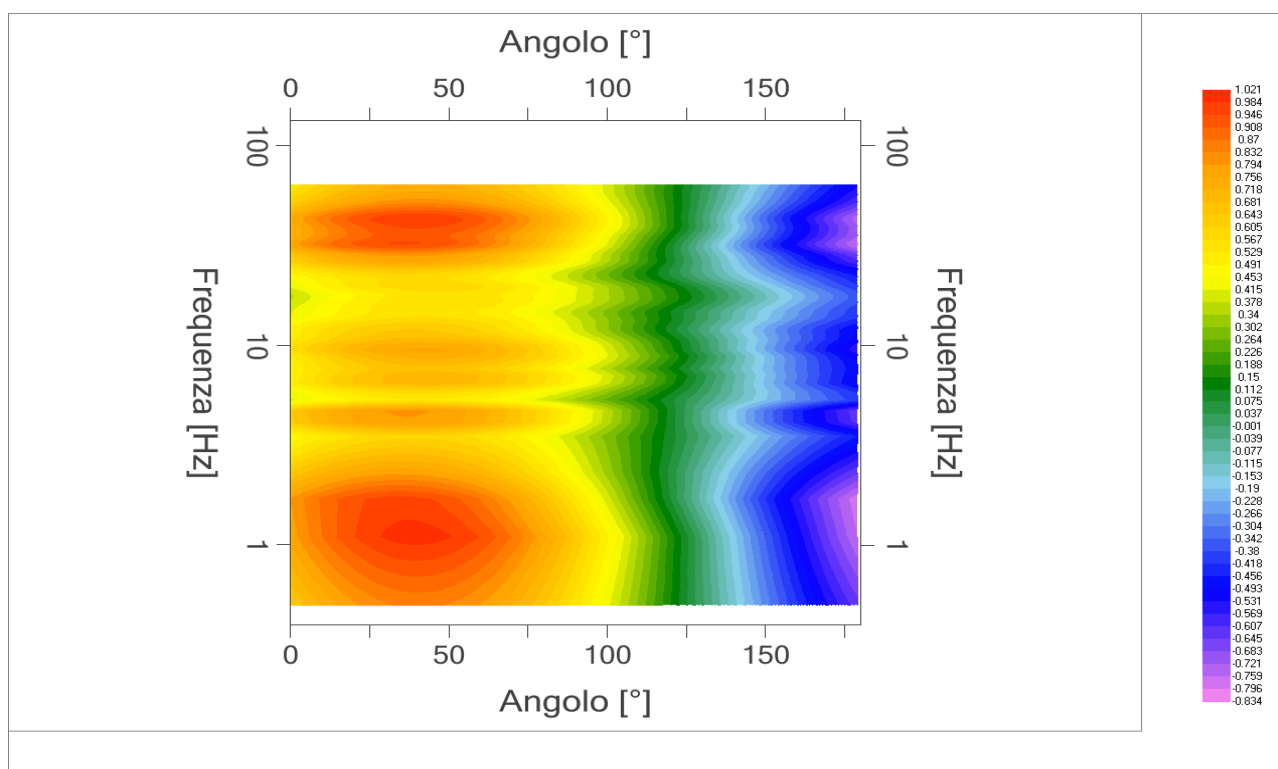

DIREZIONALITA' H/V

PROGETTO:	Studio di Microzonazione Sismica del territorio comunale di Moglia (MN)
LOCALITA':	Moglia (MN)

Modello stratigrafico

Dati riepilogativi:

Numero strati: 7
 Frequenza del picco dell'ellitticità: 1.40 Hz
 Valore di disadattamento: -1.00
 Valore Vs30: **347.43 m/s**

Dati della stratigrafia:

Strato	Profondità [m]	Spessore [m]	Peso per Unità di Vol. [kN/m ³]	Coeff. di Poisson	Velocità onde di taglio [m/s]
1	0	0.5	18	0.3	86
2	0.5	1.5	18	0.35	209
3	2	2	18	0.35	190
4	4	8.5	19	0.35	345
5	12.5	7	19	0.35	360
6	19.5	81	20	0.35	560
7	100.5	1	21	0.4	1080

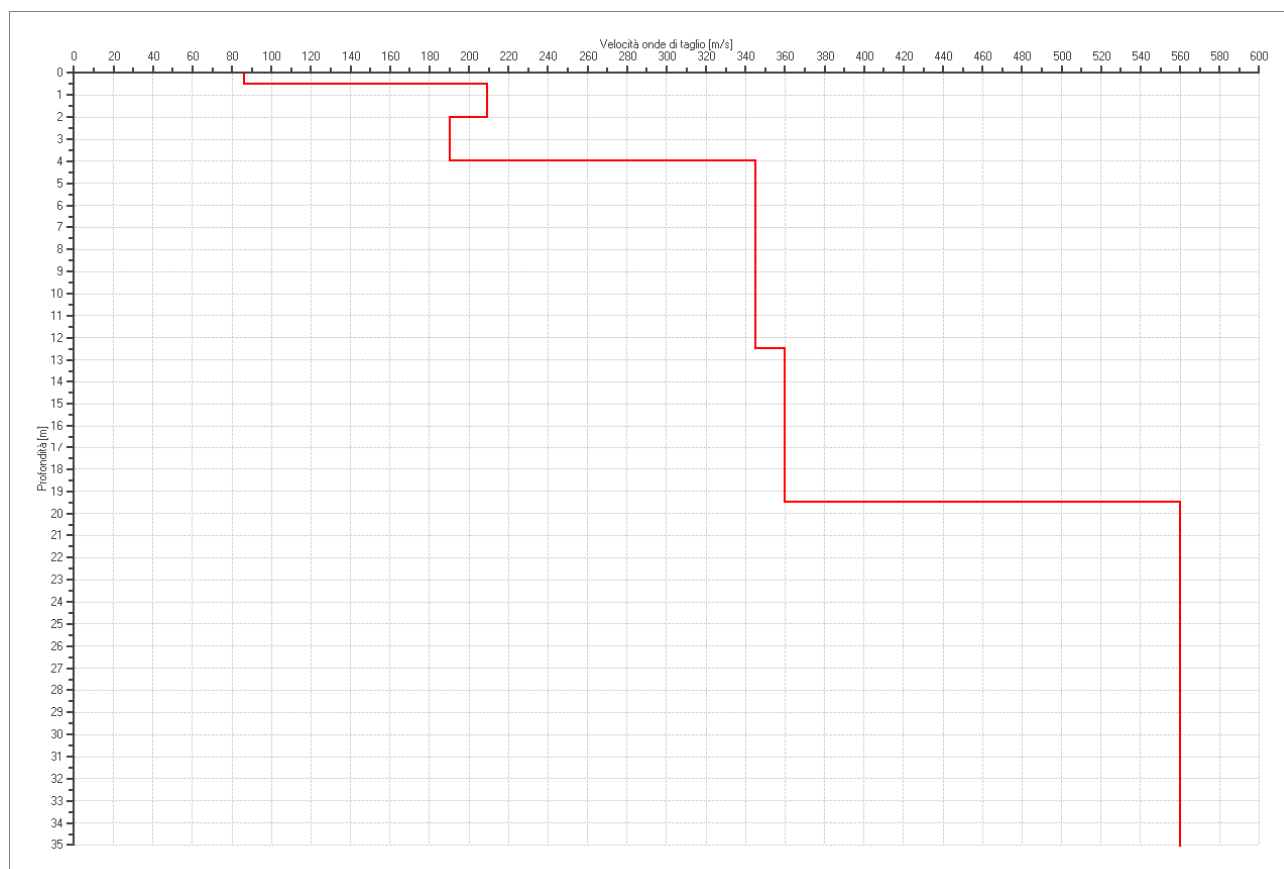

PROFILO DELLE VELOCITÀ DELLE ONDE DI TAGLIO

PROGETTO:	Studio di Microzonazione Sismica del territorio comunale di Moglia (MN)
LOCALITA':	Moglia (MN)

Verifica secondo le linee guida SESAME, 2005

Picco H/V a 1.05 ± 0.29 Hz (nell'intervallo 0.50 - 64.0 Hz).

Criteri per una curva H/V affidabile

[Tutti 3 dovrebbero risultare soddisfatti]

$f_0 > 10 / L_w$	OK
$n_c(f_0) > 200$	OK
$\sigma_A(f) < 2$ per $0.5f_0 < f < 2f_0$ se $f_0 > 0.5$ Hz $\sigma_A(f) < 3$ per $0.5f_0 < f < 2f_0$ se $f_0 < 0.5$ Hz	OK

Criteri per un picco H/V chiaro*

[Almeno 5 su 6 dovrebbero essere soddisfatti]

Esiste f^- in $[f_0/4, f_0]$ $A_{H/V}(f^-) < A_0 / 2$	NO
Esiste f^+ in $[f_0, 4f_0]$ $A_{H/V}(f^+) < A_0 / 2$	NO
$A_0 > 2$	NO
$f_{\text{picco}} [A_{H/V}(f) \pm \sigma_A(f)] = f_0 \pm 5\%$	NO
$\sigma_f < \varepsilon(f_0)$	NO
$\sigma_A(f_0) < \theta(f_0)$	OK

L_w	lunghezza della finestra
n_w	numero di finestre usate nell'analisi
$n_c = L_w n_w f_0$	numero di cicli significativi
f	frequenza attuale
f_0	frequenza del picco H/V
σ_f	deviazione standard della frequenza del picco H/V
$\varepsilon(f_0)$	valore di soglia per la condizione di stabilità $\sigma_f < \varepsilon(f_0)$
A_0	ampiezza della curva H/V alla frequenza f_0
$A_{H/V}(f)$	ampiezza della curva H/V alla frequenza f
f^-	frequenza tra $f_0/4$ e f_0 alla quale $A_{H/V}(f^-) < A_0/2$
f^+	frequenza tra f_0 e $4f_0$ alla quale $A_{H/V}(f^+) < A_0/2$
$\sigma_A(f)$	deviazione standard di $A_{H/V}(f)$, $\sigma_A(f)$ è il fattore per il quale la curva $A_{H/V}(f)$ media deve essere moltiplicata o divisa
$\sigma_{\log H/V}(f)$	deviazione standard della funzione $\log A_{H/V}(f)$
$\theta(f_0)$	valore di soglia per la condizione di stabilità $\sigma_A(f) < \theta(f_0)$

Valori di soglia per σ_f e $\sigma_A(f_0)$

Intervallo di freq. [Hz]	< 0.2	0.2 - 0.5	0.5 - 1.0	1.0 - 2.0	> 2.0
$\varepsilon(f_0)$ [Hz]	$0.25 f_0$	$0.2 f_0$	$0.15 f_0$	$0.10 f_0$	$0.05 f_0$
$\theta(f_0)$ per $\sigma_A(f_0)$	3.0	2.5	2.0	1.78	1.58
$\log \theta(f_0)$ per $\sigma_{\log H/V}(f_0)$	0.48	0.40	0.30	0.25	0.20

*I risultati relativi alle verifiche eseguite ai sensi delle linee guida SESAME, evidenziano che il segnale presenta un picco H/V "non chiaro". Tale segnale tuttavia è comunque interpretabile, poiché, sempre ai sensi delle linee guida SESAME, corrisponde a un picco di origine stratigrafica.

 EN GEO S.r.l. ENGINEERING GEOLOGIST	Elaborato	Data	Agg.	Pag.
	Report indagine tromografica T7	Dicembre 2013	0	6 di 6

PROGETTO:	Studio di Microzonazione Sismica del territorio comunale di Moglia (MN)
LOCALITA':	Moglia (MN)

PROVA TROMOGRAFICA T8

Comune Moglia	Località Moglia	
Cantiere Via Verdi, 33	Data 18/12/2013	Ora 15.19
Codice lavoro MGLA.00.1325 - Microzonazione Moglia		
Codice Prova	Codice file MGLA8	Durata (min) 20'
Strumento ECHO 3 TROMO Ambrogeo	Freq.camp. 155 Hz	Freq. sensore 2.0 Hz
Operatore Dr. Geol. Matteo Baisi		

CONDIZIONI ATMOSFERICHE

Vento	<input checked="" type="checkbox"/> assente	<input type="checkbox"/> debole (<5m/s)	<input type="checkbox"/> medio (5>v>30 m/s)	<input type="checkbox"/> forte (>30 m/s)
Pioggia	<input checked="" type="checkbox"/> assente	<input type="checkbox"/> debole (30 sec.)	<input type="checkbox"/> media	<input type="checkbox"/> forte

TERRENO DI PROVA

Suolo	<input checked="" type="checkbox"/> argilloso- limoso soffice	<input type="checkbox"/> argilloso- limoso duro	<input checked="" type="checkbox"/> con erba	<input type="checkbox"/> senza erba
	<input type="checkbox"/> ghiaia	<input type="checkbox"/> sabbia	<input type="checkbox"/> roccia	
	<input type="checkbox"/> suolo asciutto	<input checked="" type="checkbox"/> suolo umido	<input type="checkbox"/> suolo saturo	
Pavimentazione artificiale	<input type="checkbox"/> rilevato in ghiaia	<input type="checkbox"/> cemento/clis	<input type="checkbox"/> asfalto	<input type="checkbox"/> ceramica
	<input type="checkbox"/> altro:			
Accoppiamento sensore	<input checked="" type="checkbox"/> piedini infixi	<input type="checkbox"/> piedini da pavimento	<input type="checkbox"/> accoppiamento artificiale	<input type="checkbox"/> sabbia <input type="checkbox"/> altro

STRUTTURE CIRCOSTANTI

Abitazioni	<input type="checkbox"/> assenti	<input type="checkbox"/> sparse	<input type="checkbox"/> fitte	<input checked="" type="checkbox"/> molto fitte
Fabbriche	<input checked="" type="checkbox"/> assenti	<input type="checkbox"/> sparse	<input type="checkbox"/> fitte	<input type="checkbox"/> molto fitte
Ponti	<input checked="" type="checkbox"/> assenti		<input type="checkbox"/> presenti	
Strutt.sotterr.	<input type="checkbox"/> assenti		<input checked="" type="checkbox"/> presenti: fognatura, acqua e gas in strada a pochi m	
Piante	<input type="checkbox"/> assenti	<input type="checkbox"/> sparse	<input checked="" type="checkbox"/> fitte	<input type="checkbox"/> molto fitte

SORGENTI RUMORE

Disturbo discontinuo							Distanza (m)
	assente	raro	moderato	forte	molto forte		
auto				x		3	
camion	x						
passanti			x			3	
altro	x						
Dist. cont.	<input checked="" type="checkbox"/> assente		<input type="checkbox"/> presente: descrizione				

OSSERVAZIONI

--

 EN GEO S.r.l. ENGINEERING GEOLOGIST	Elaborato	Data	Agg.	Pag.
	Report indagine tromografica T8	Dicembre 2013	0	1 di 6

PROGETTO:	Studio di Microzonazione Sismica del territorio comunale di Moglia (MN)
LOCALITA':	Moglia (MN)

Tracce in input

Dati riepilogativi:

Numero tracce: 3
 Durata registrazione: 1200 s
 Frequenza di campionamento: 155.00Hz
 Numero campioni: 186000
 Direzioni tracce: Nord-Sud; Est-Ovest; Verticale.

Finestre selezionate

Dati riepilogativi:

Numero totale finestre selezionate: 18
 Numero finestre incluse nel calcolo: 14
 Dimensione temporale finestre: 30.00 s
 Tipo di lisciamento: Konno & Ohmachi
 Percentuale di lisciamento: 10.00 %
 Coefficiente di banda: 40.00

Grafici tracce con finestre selezionate:

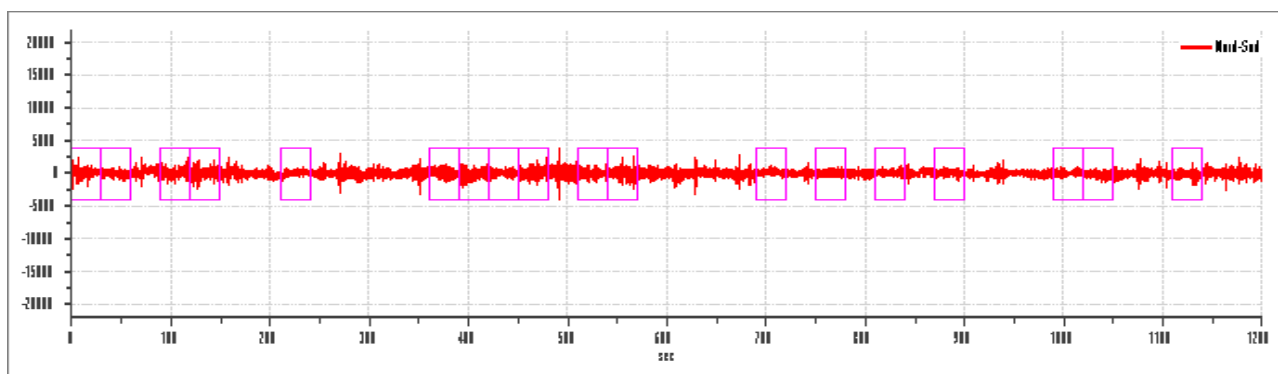

Traccia e finestre selezionate in direzione Nord-Sud

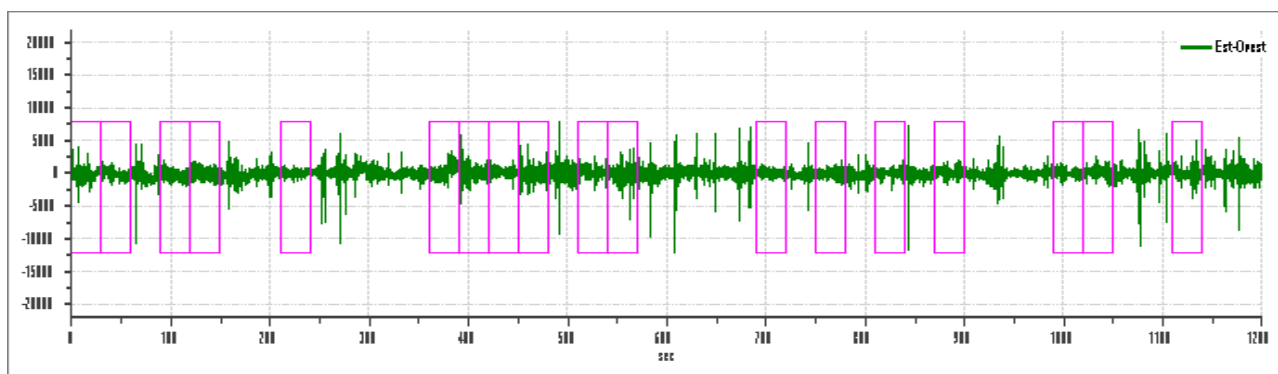

Traccia e finestre selezionate in direzione Est-Ovest

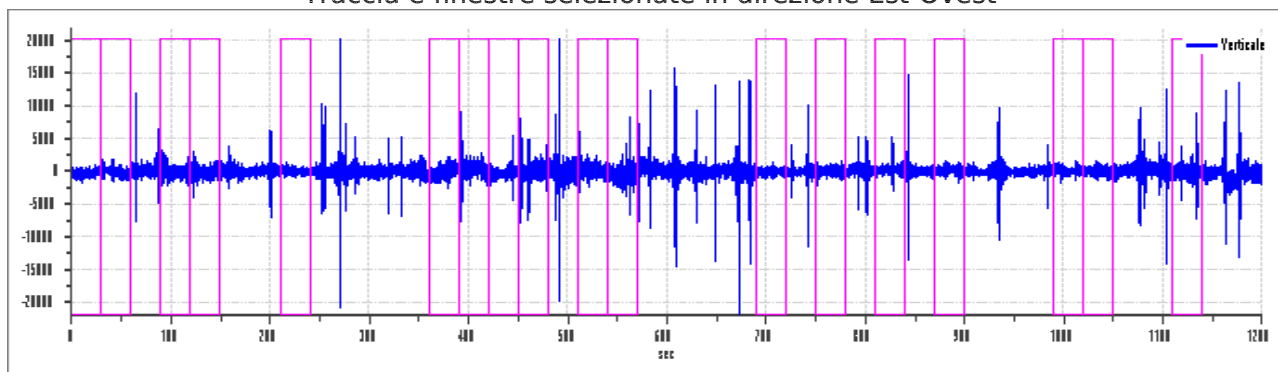

Traccia e finestre selezionate in direzione Verticale

PROGETTO:	Studio di Microzonazione Sismica del territorio comunale di Moglia (MN)
LOCALITA':	Moglia (MN)

SPETTRI DELLE SINGOLE COMPONENTI

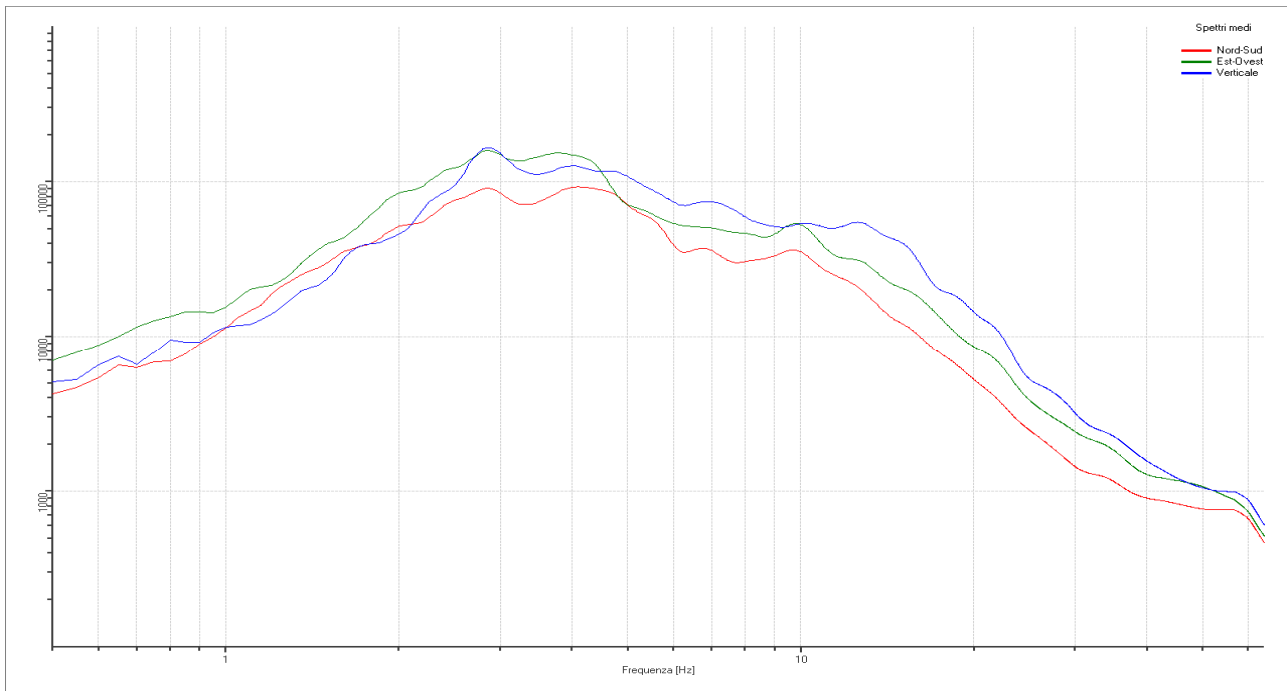

Rapporto spettrale H/V

Dati riepilogativi:

Frequenza massima: 64.00 Hz
 Frequenza minima: 0.50 Hz
 Passo frequenze: 0.05 Hz
 Tipo lisciamento: Konno & Ohmachi
 Percentuale di lisciamento: 10.00 %
 Tipo di somma direzionale: Media aritmetica

Risultati:

Frequenza del picco del rapporto H/V: 1.45 Hz \pm 0.26 Hz





Grafico rapporto spettrale H/V naturale con curva H/V sintetica

 EN GEO S.r.l. <small>ENGINEERING GEOLOGIST</small>	Elaborato	Data	Agg.	Pag.
	Report indagine tromografica T8	Dicembre 2013	0	3 di 6

PROGETTO:	Studio di Microzonazione Sismica del territorio comunale di Moglia (MN)
LOCALITA':	Moglia (MN)

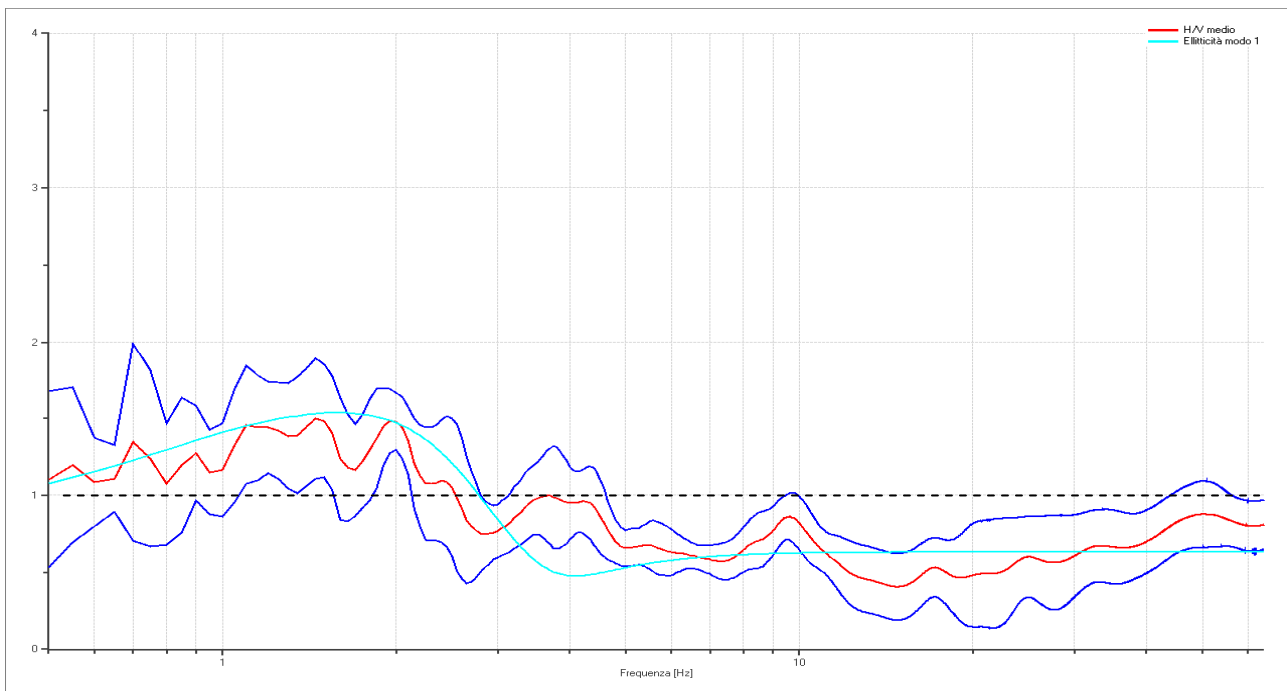

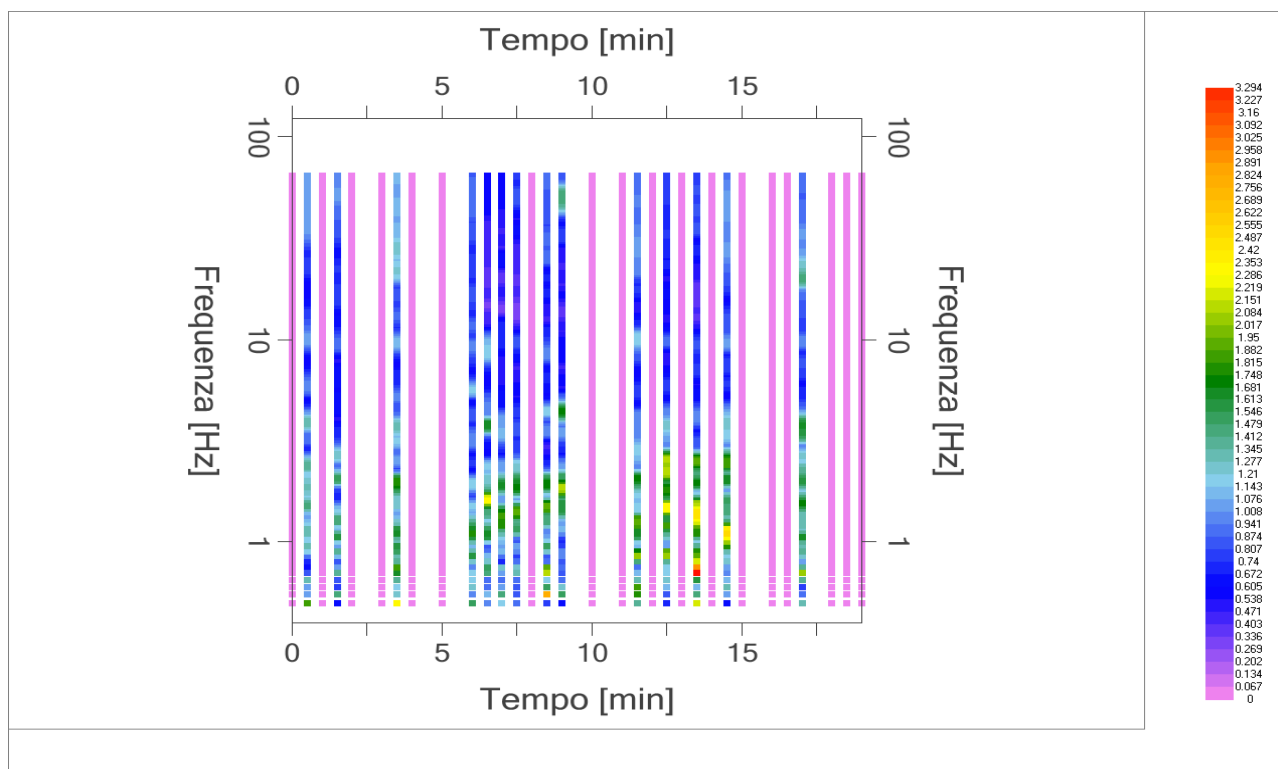
Mappe della stazionarietà degli spettri

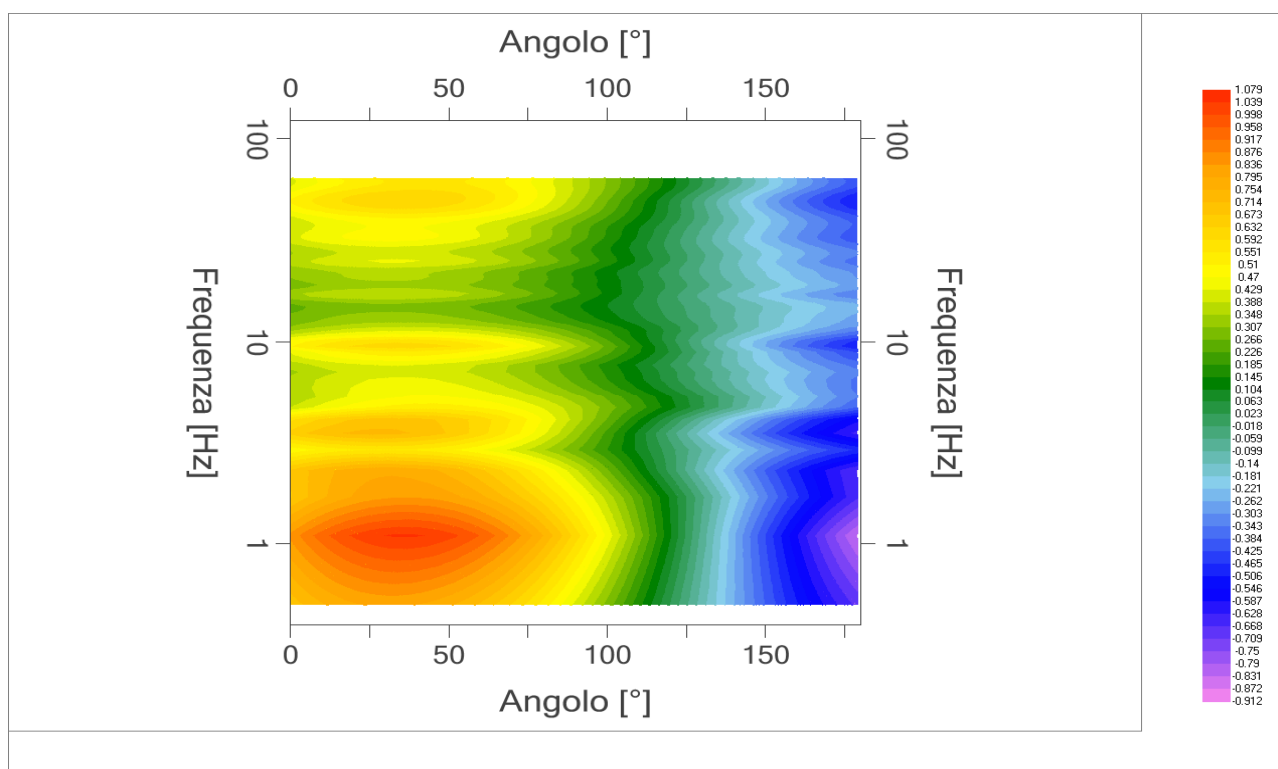

DIREZIONALITA' H/V

PROGETTO:	Studio di Microzonazione Sismica del territorio comunale di Moglia (MN)
LOCALITA':	Moglia (MN)

Modello stratigrafico

Dati riepilogativi:

Numero strati: 5
 Frequenza del picco dell'ellitticità: 1.60 Hz
 Valore di disadattamento: -1.00
 Valore Vs30: **192.64 m/s**

Dati della stratigrafia:

Strato	Profondità [m]	Spessore [m]	Peso per Unità di Vol. [kN/m ³]	Coeff. di Poisson	Velocità onde di taglio [m/s]
1	0	14	18	0.35	142
2	14	23	18	0.35	280
3	37	28	19	0.35	360
4	65	33	20	0.35	410
5	98	1	20	0.35	495

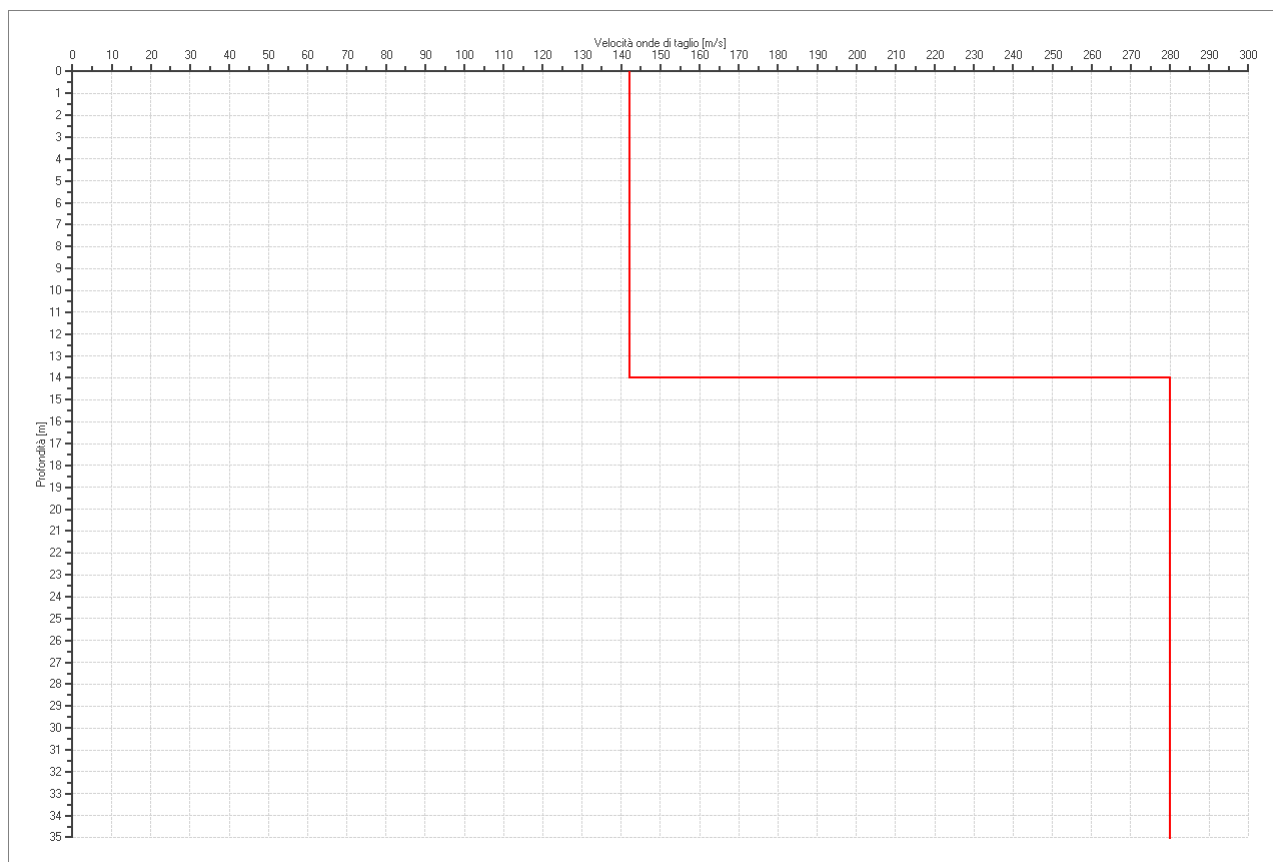

PROFILO DELLE VELOCITÀ DELLE ONDE DI TAGLIO

PROGETTO:	Studio di Microzonazione Sismica del territorio comunale di Moglia (MN)
LOCALITA':	Moglia (MN)

Verifica secondo le linee guida SESAME, 2005

Picco H/V a 1.45 ± 0.26 Hz (nell'intervallo 0.50 - 64.0 Hz).

Criteri per una curva H/V affidabile

[Tutti 3 dovrebbero risultare soddisfatti]

$f_0 > 10 / L_w$	OK
$n_c(f_0) > 200$	OK
$\sigma_A(f) < 2$ per $0.5f_0 < f < 2f_0$ se $f_0 > 0.5$ Hz $\sigma_A(f) < 3$ per $0.5f_0 < f < 2f_0$ se $f_0 < 0.5$ Hz	OK

Criteri per un picco H/V chiaro*

[Almeno 5 su 6 dovrebbero essere soddisfatti]

Esiste f^- in $[f_0/4, f_0]$ $A_{H/V}(f^-) < A_0 / 2$	NO
Esiste f^+ in $[f_0, 4f_0]$ $A_{H/V}(f^+) < A_0 / 2$	OK
$A_0 > 2$	NO
$f_{\text{picco}} [A_{H/V}(f) \pm \sigma_A(f)] = f_0 \pm 5\%$	NO
$\sigma_f < \varepsilon(f_0)$	NO
$\sigma_A(f_0) < \theta(f_0)$	OK

L_w	lunghezza della finestra
n_w	numero di finestre usate nell'analisi
$n_c = L_w n_w f_0$	numero di cicli significativi
f	frequenza attuale
f_0	frequenza del picco H/V
σ_f	deviazione standard della frequenza del picco H/V
$\varepsilon(f_0)$	valore di soglia per la condizione di stabilità $\sigma_f < \varepsilon(f_0)$
A_0	ampiezza della curva H/V alla frequenza f_0
$A_{H/V}(f)$	ampiezza della curva H/V alla frequenza f
f^-	frequenza tra $f_0/4$ e f_0 alla quale $A_{H/V}(f^-) < A_0/2$
f^+	frequenza tra f_0 e $4f_0$ alla quale $A_{H/V}(f^+) < A_0/2$
$\sigma_A(f)$	deviazione standard di $A_{H/V}(f)$, $\sigma_A(f)$ è il fattore per il quale la curva $A_{H/V}(f)$ media deve essere moltiplicata o divisa
$\sigma_{\log H/V}(f)$	deviazione standard della funzione $\log A_{H/V}(f)$
$\theta(f_0)$	valore di soglia per la condizione di stabilità $\sigma_A(f) < \theta(f_0)$

Valori di soglia per σ_f e $\sigma_A(f_0)$

Intervallo di freq. [Hz]	< 0.2	0.2 - 0.5	0.5 - 1.0	1.0 - 2.0	> 2.0
$\varepsilon(f_0)$ [Hz]	$0.25 f_0$	$0.2 f_0$	$0.15 f_0$	$0.10 f_0$	$0.05 f_0$
$\theta(f_0)$ per $\sigma_A(f_0)$	3.0	2.5	2.0	1.78	1.58
$\log \theta(f_0)$ per $\sigma_{\log H/V}(f_0)$	0.48	0.40	0.30	0.25	0.20

*I risultati relativi alle verifiche eseguite ai sensi delle linee guida SESAME, evidenziano che il segnale presenta un picco H/V "non chiaro". Tale segnale tuttavia è comunque interpretabile, poiché, sempre ai sensi delle linee guida SESAME, corrisponde a un picco di origine stratigrafica.

 EN GEO S.r.l. ENGINEERING GEOLOGIST	Elaborato	Data	Agg.	Pag.
	Report indagine tomografica T8	Dicembre 2013	0	6 di 6

PROGETTO:	Studio di Microzonazione Sismica del territorio comunale di Moglia (MN)
LOCALITA':	Moglia (MN)

PROVA TROMOGRAFICA T9

Comune Moglia		Località Moglia	
Cantiere Stradello a Nord della Cascina Arrigona		Data 18/12/2013	Ora 14.07
Codice lavoro MGLA.00.1325 - Microzonazione Moglia			
Codice Prova		Codice file MGLA9	Durata (min) 20'
Strumento ECHO 3 TROMO Ambrogeo		Freq.camp. 155 Hz	Freq. sensore 2.0 Hz
Operatore Dr. Geol. Matteo Baisi			

CONDIZIONI ATMOSFERICHE

Vento	<input checked="" type="checkbox"/> assente	<input type="checkbox"/> debole (<5m/s)	<input type="checkbox"/> medio (5>v>30 m/s)	<input type="checkbox"/> forte (>30 m/s)
Pioggia	<input checked="" type="checkbox"/> assente	<input type="checkbox"/> debole (30 sec.)	<input type="checkbox"/> media	<input type="checkbox"/> forte

TERRENO DI PROVA

Suolo	<input checked="" type="checkbox"/> argilloso- limoso soffice	<input type="checkbox"/> argilloso- limoso duro	<input checked="" type="checkbox"/> con erba	<input type="checkbox"/> senza erba
	<input type="checkbox"/> ghiaia	<input type="checkbox"/> sabbia	<input type="checkbox"/> roccia	
	<input type="checkbox"/> suolo asciutto		<input checked="" type="checkbox"/> suolo umido	<input type="checkbox"/> suolo saturo
Pavimentazione artificiale	<input type="checkbox"/> rilevato in ghiaia	<input type="checkbox"/> cemento/clis	<input type="checkbox"/> asfalto	<input type="checkbox"/> ceramica
	<input type="checkbox"/> altro:			
Accoppiamento sensore	<input checked="" type="checkbox"/> piedini infixi	<input type="checkbox"/> piedini da pavimento	<input type="checkbox"/> accoppiamento artificiale	<input type="checkbox"/> sabbia <input type="checkbox"/> altro

STRUTTURE CIRCOSTANTI

Abitazioni	<input checked="" type="checkbox"/> assenti	<input type="checkbox"/> sparse	<input type="checkbox"/> fitte	<input type="checkbox"/> molto fitte
Fabbriche	<input checked="" type="checkbox"/> assenti	<input type="checkbox"/> sparse	<input type="checkbox"/> fitte	<input type="checkbox"/> molto fitte
Ponti	<input checked="" type="checkbox"/> assenti		<input type="checkbox"/> presenti	
Strutt.sotterr.	<input checked="" type="checkbox"/> assenti		<input type="checkbox"/> presenti: descrizione	
Piante	<input type="checkbox"/> assenti	<input checked="" type="checkbox"/> sparse	<input type="checkbox"/> fitte	<input type="checkbox"/> molto fitte

SORGENTI RUMORE

Disturbo discontinuo		assente	raro	moderato	forte	molto forte	Distanza (m)
	auto		x				
camion		x					
passanti		x					
altro			x				10
Dist. cont.	<input checked="" type="checkbox"/> assente		<input type="checkbox"/> presente: descrizione				

OSSERVAZIONI

--

 EN GEO S.r.l. ENGINEERING GEOLOGIST	Elaborato	Data	Agg.	Pag.
	Report indagine tromografica T9	Dicembre 2013	0	1 di 6

PROGETTO:	Studio di Microzonazione Sismica del territorio comunale di Moglia (MN)
LOCALITA':	Moglia (MN)

Tracce in input

Dati riepilogativi:

Numero tracce: 3
 Durata registrazione: 1200 s
 Frequenza di campionamento: 155.00Hz
 Numero campioni: 186000
 Direzioni tracce: Nord-Sud; Est-Ovest; Verticale.
 Latitudine: 44.9400N
 Longitudine: 10.9071E

Finestre selezionate

Dati riepilogativi:

Numero totale finestre selezionate: 36
 Numero finestre incluse nel calcolo: 24
 Dimensione temporale finestre: 30.00 s
 Tipo di lisciamento: Konno & Ohmachi
 Percentuale di lisciamento: 10.00 %
 Coefficiente di banda: 40.00

Grafici tracce con finestre selezionate:

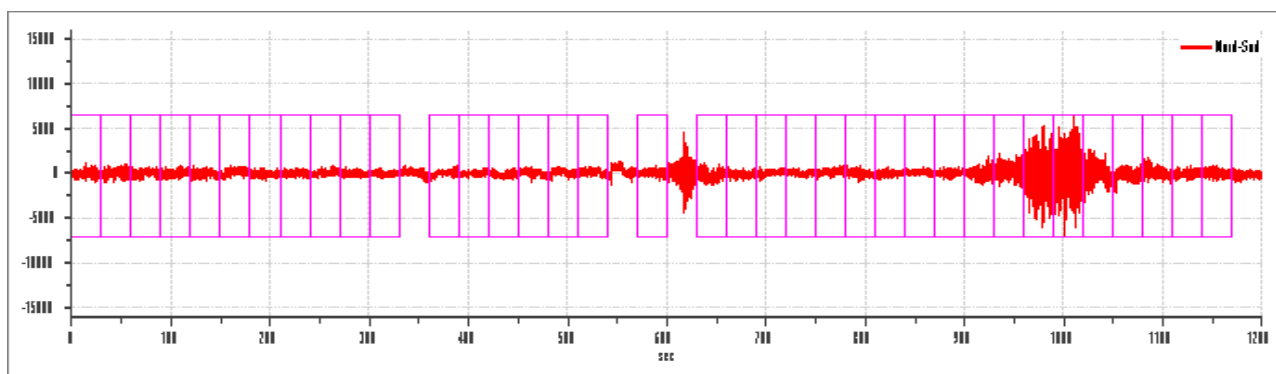

Traccia e finestre selezionate in direzione Nord-Sud

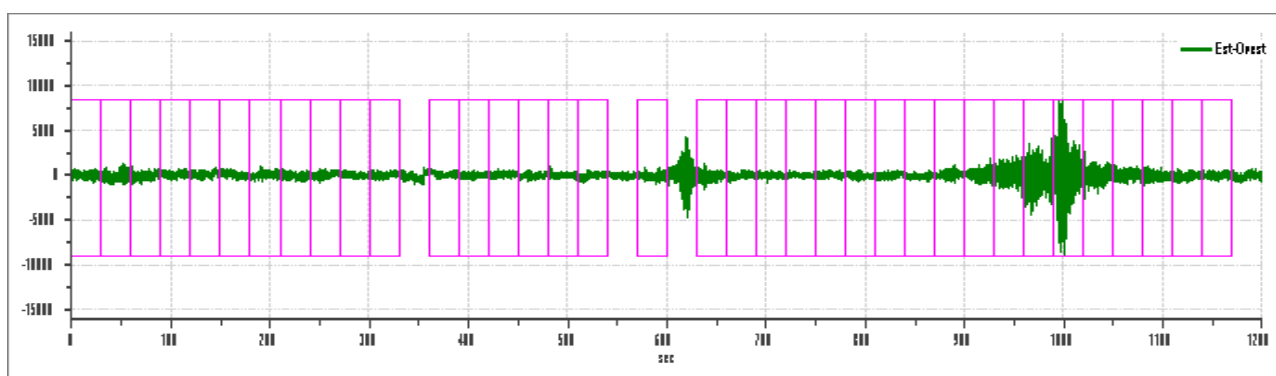

Traccia e finestre selezionate in direzione Est-Ovest

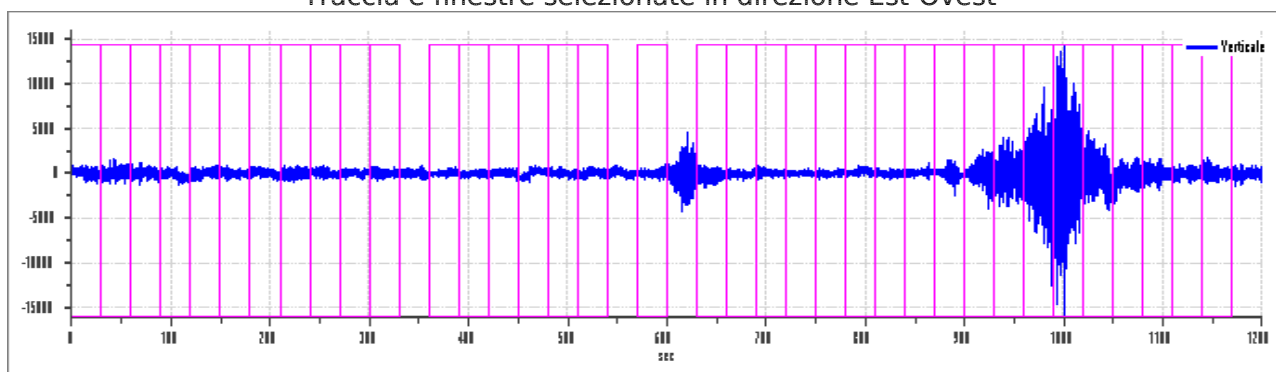

Traccia e finestre selezionate in direzione Verticale

 EN GEO S.r.l. <small>ENGINEERING GEOLOGIST</small>	Elaborato	Data	Agg.	Pag.
	Report indagine tromografica T9	Dicembre 2013	0	2 di 6

PROGETTO:	Studio di Microzonazione Sismica del territorio comunale di Moglia (MN)
LOCALITA':	Moglia (MN)

SPETTRI DELLE SINGOLE COMPONENTI

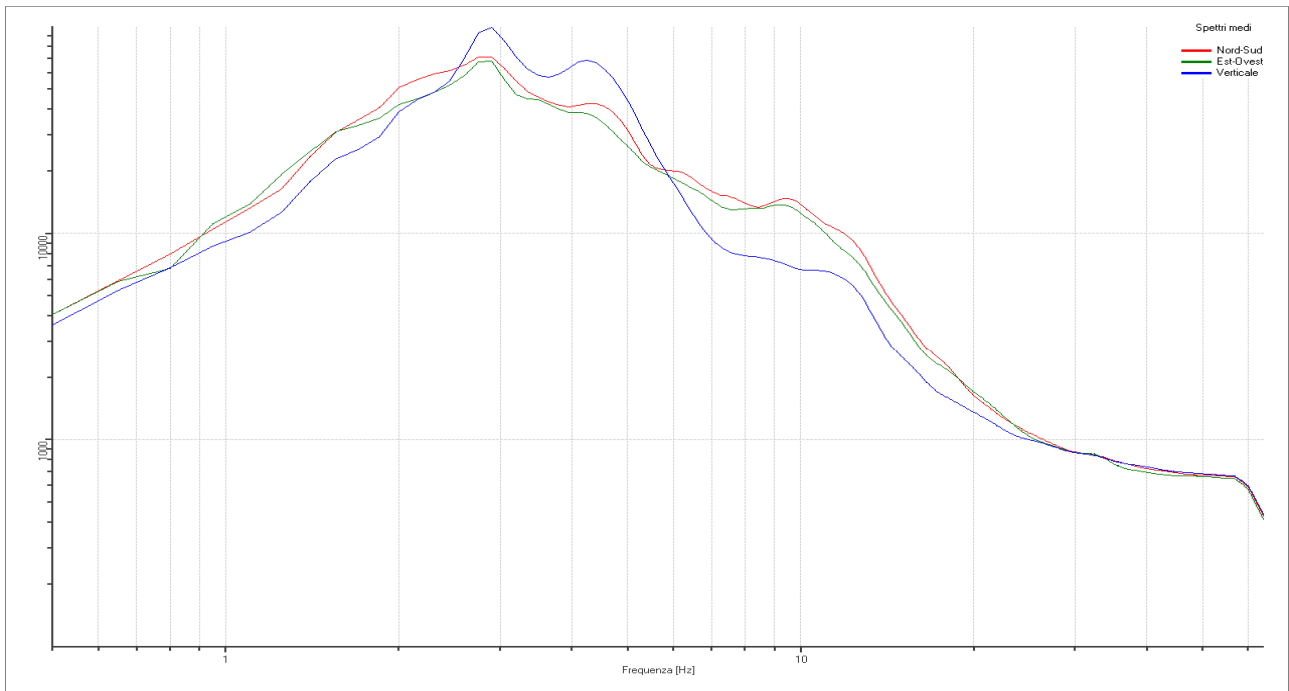

Rapporto spettrale H/V

Dati riepilogativi:

Frequenza massima: 64.00 Hz
 Frequenza minima: 0.50 Hz
 Passo frequenze: 0.15 Hz
 Tipo lisciamento: Konno & Ohmachi
 Percentuale di lisciamento: 10.00 %
 Tipo di somma direzionale: Media aritmetica

Risultati:

Frequenza del picco del rapporto H/V: 9.65 Hz \pm 0.14 Hz





Grafico rapporto spettrale H/V naturale con curva H/V sintetica

 EN GEO S.r.l. <small>ENGINEERING GEOLOGIST</small>	Elaborato	Data	Agg.	Pag.
	Report indagine tromografica T9	Dicembre 2013	0	3 di 6

PROGETTO:	Studio di Microzonazione Sismica del territorio comunale di Moglia (MN)
LOCALITA':	Moglia (MN)

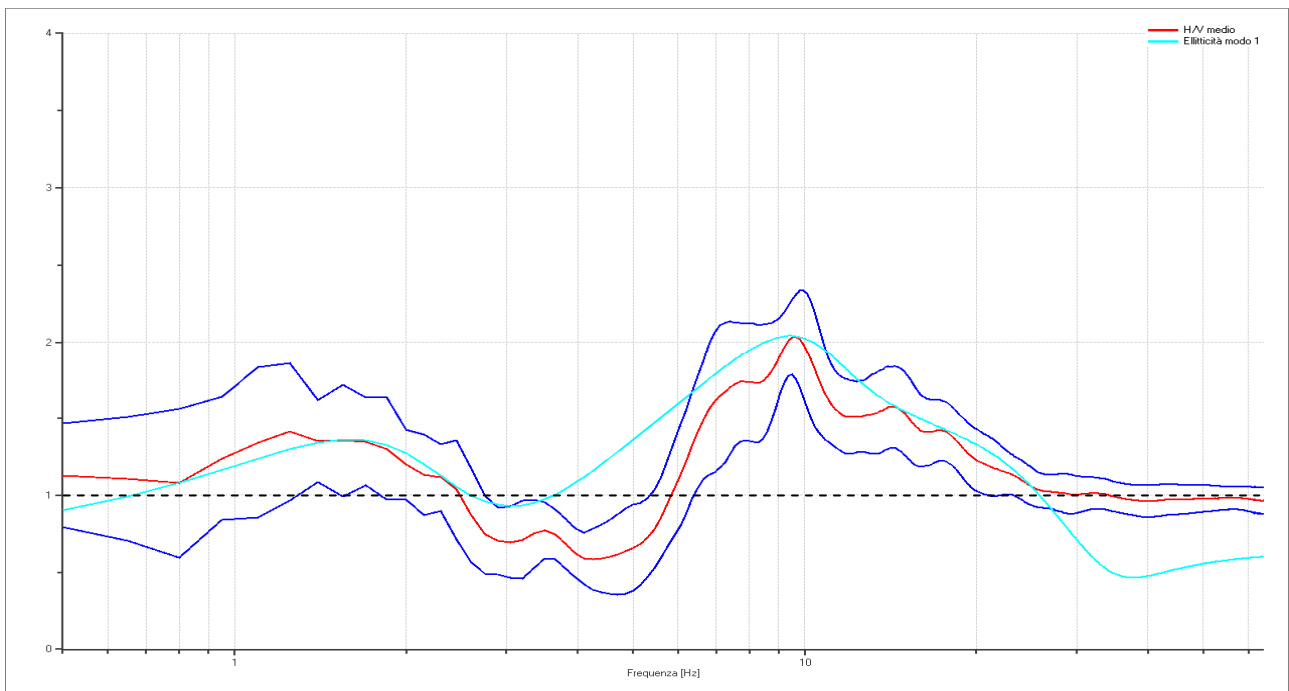

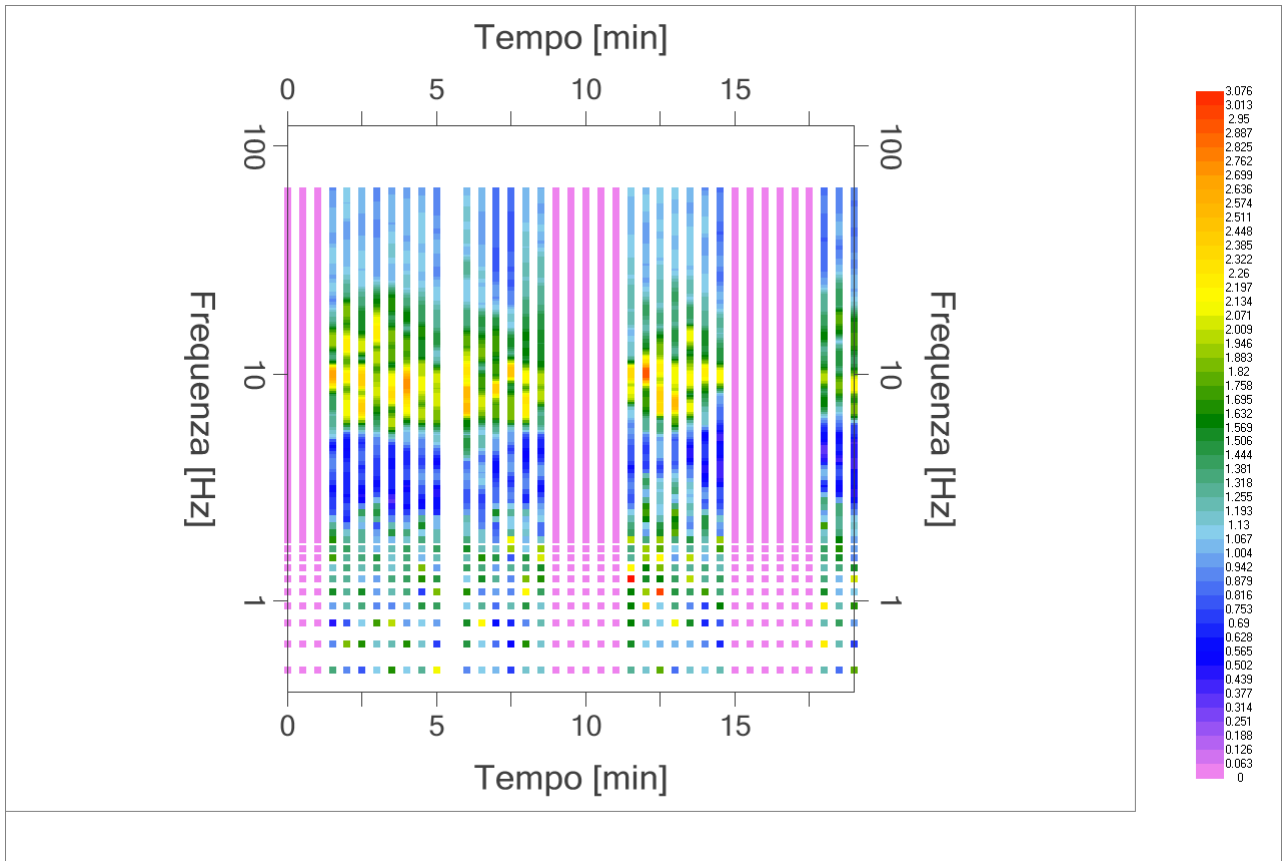
Mappa della stazionarietà degli spettri

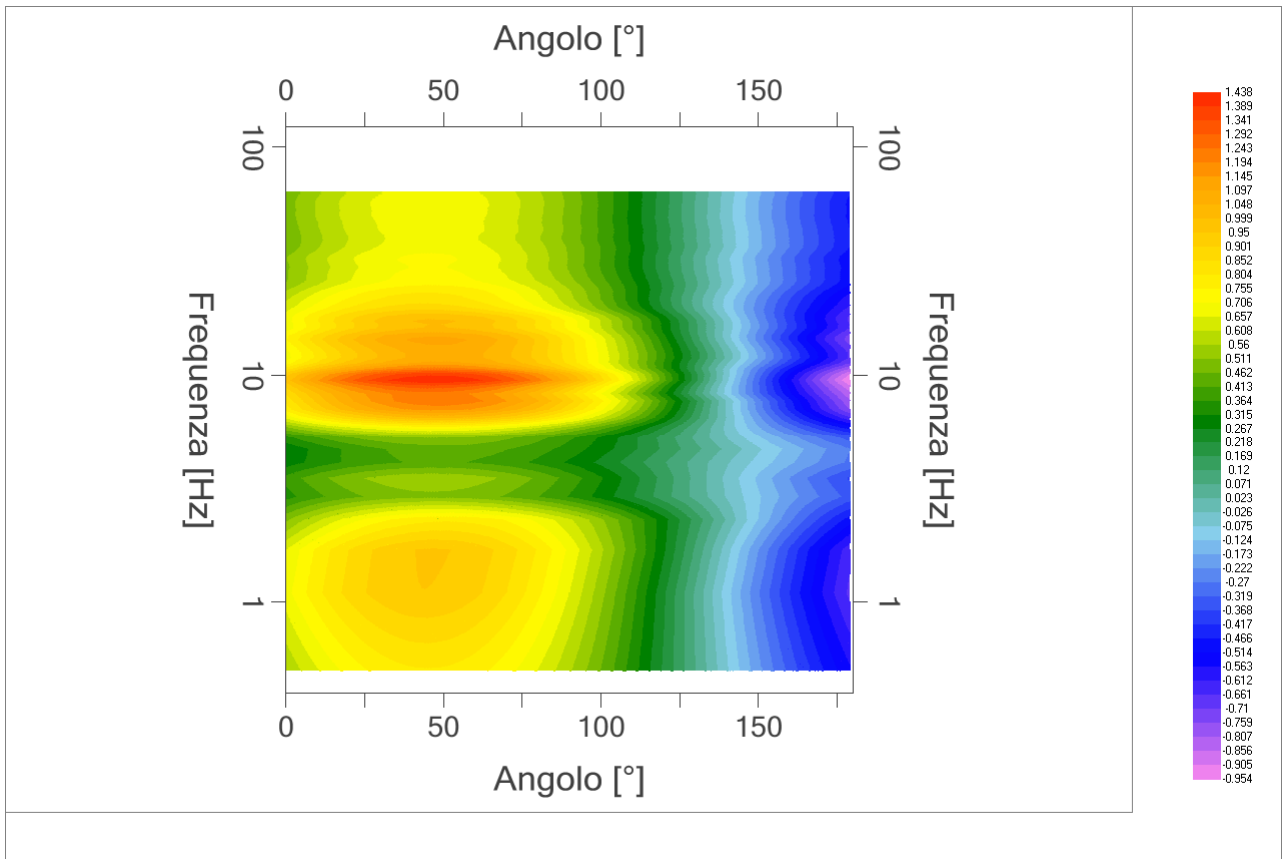

DIREZIONALITA' H/V

PROGETTO:	Studio di Microzonazione Sismica del territorio comunale di Moglia (MN)
LOCALITA':	Moglia (MN)

Modello stratigrafico

Dati riepilogativi:

Numero strati: 9
 Frequenza del picco dell'ellitticità: 9.50 Hz
 Valore di disadattamento: -1.00
 Valore Vs30: 332.3 m/s

Dati della stratigrafia:

Strato	Profondità [m]	Spessore [m]	Peso per Unità di Vol. [kN/m ³]	Coeff. di Poisson	Velocità onde di taglio [m/s]
1	0	1	18	0.35	92
2	1	2	18	0.35	190
3	3	1.5	18	0.35	230
4	4.5	4.5	19	0.35	300
5	9	5	20	0.35	418
6	14	7	20	0.35	501
7	21	25	20	0.35	420
8	46	58	20	0.35	690
9	104	1	21	0.4	950

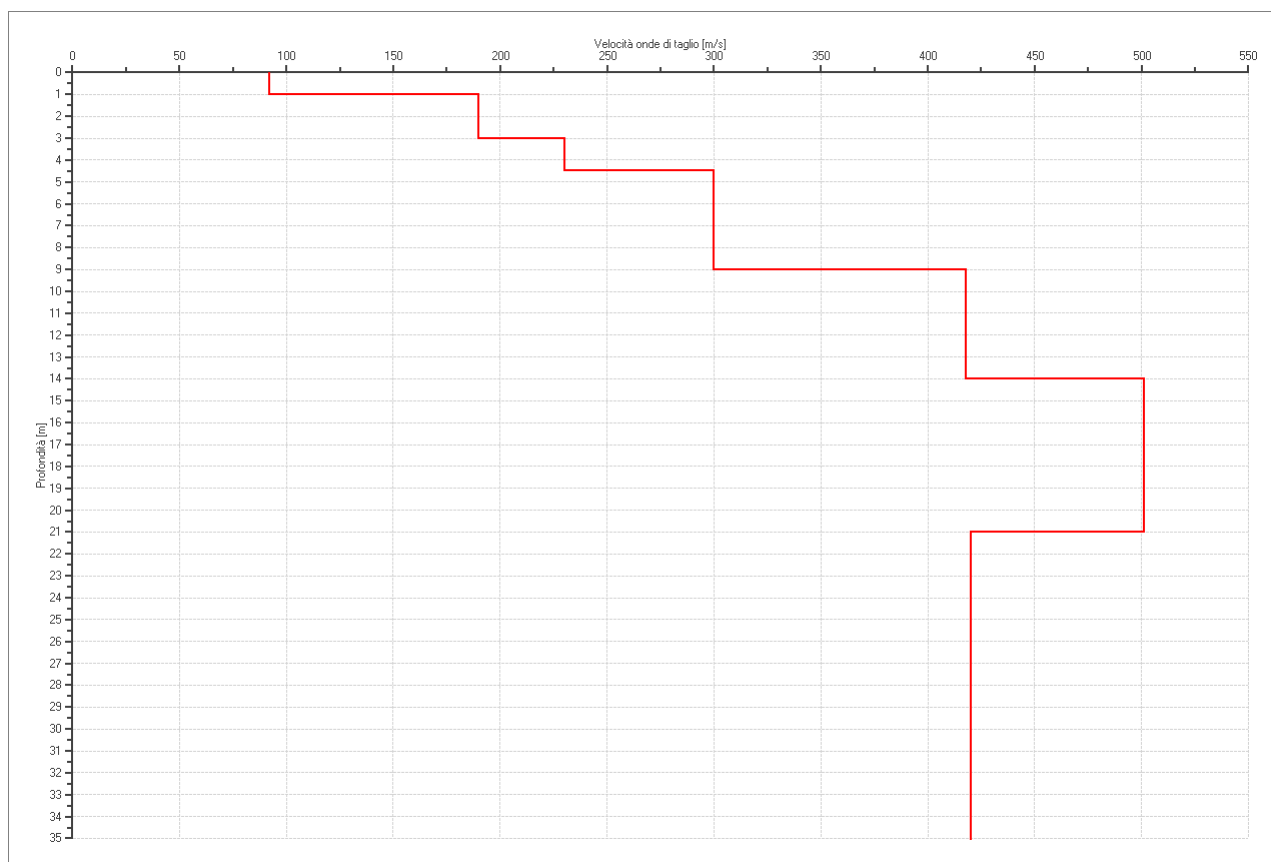

PROFILO DELLE VELOCITÀ DELLE ONDE DI TAGLIO

PROGETTO:	Studio di Microzonazione Sismica del territorio comunale di Moglia (MN)
LOCALITA':	Moglia (MN)

Verifica secondo le linee guida SESAME, 2005

Picco H/V a 9.65 ± 0.14 Hz (nell'intervallo 0.50 - 64.0 Hz).

Criteri per una curva H/V affidabile

[Tutti 3 dovrebbero risultare soddisfatti]

$f_0 > 10 / L_w$	OK
$n_c(f_0) > 200$	OK
$\sigma_A(f) < 2$ per $0.5f_0 < f < 2f_0$ se $f_0 > 0.5$ Hz $\sigma_A(f) < 3$ per $0.5f_0 < f < 2f_0$ se $f_0 < 0.5$ Hz	OK

Criteri per un picco H/V chiaro

[Almeno 5 su 6 dovrebbero essere soddisfatti]

Esiste f^- in $[f_0/4, f_0]$ $A_{H/V}(f^-) < A_0 / 2$	OK
Esiste f^+ in $[f_0, 4f_0]$ $A_{H/V}(f^+) < A_0 / 2$	OK
$A_0 > 2$	OK
$f_{picco} [A_{H/V}(f) \pm \sigma_A(f)] = f_0 \pm 5\%$	OK
$\sigma_f < \varepsilon(f_0)$	OK
$\sigma_A(f_0) < \theta(f_0)$	OK

L_w	lunghezza della finestra
n_w	numero di finestre usate nell'analisi
$n_c = L_w n_w f_0$	numero di cicli significativi
f	frequenza attuale
f_0	frequenza del picco H/V
σ_f	deviazione standard della frequenza del picco H/V
$\varepsilon(f_0)$	valore di soglia per la condizione di stabilità $\sigma_f < \varepsilon(f_0)$
A_0	ampiezza della curva H/V alla frequenza f_0
$A_{H/V}(f)$	ampiezza della curva H/V alla frequenza f
f^-	frequenza tra $f_0/4$ e f_0 alla quale $A_{H/V}(f^-) < A_0/2$
f^+	frequenza tra f_0 e $4f_0$ alla quale $A_{H/V}(f^+) < A_0/2$
$\sigma_A(f)$	deviazione standard di $A_{H/V}(f)$, $\sigma_A(f)$ è il fattore per il quale la curva $A_{H/V}(f)$ media deve essere moltiplicata o divisa
$\sigma_{\log H/V}(f)$	deviazione standard della funzione $\log A_{H/V}(f)$
$\theta(f_0)$	valore di soglia per la condizione di stabilità $\sigma_A(f) < \theta(f_0)$

Valori di soglia per σ_f e $\sigma_A(f_0)$

Intervallo di freq. [Hz]	< 0.2	0.2 - 0.5	0.5 - 1.0	1.0 - 2.0	> 2.0
$\varepsilon(f_0)$ [Hz]	$0.25 f_0$	$0.2 f_0$	$0.15 f_0$	$0.10 f_0$	$0.05 f_0$
$\theta(f_0)$ per $\sigma_A(f_0)$	3.0	2.5	2.0	1.78	1.58
$\log \theta(f_0)$ per $\sigma_{\log H/V}(f_0)$	0.48	0.40	0.30	0.25	0.20

PROGETTO:	Studio di Microzonazione Sismica del territorio comunale di Moglia (MN)
LOCALITA':	Moglia (MN)

PROVA TROMOGRAFICA T10

Comune Moglia	Località Moglia	
Cantiere	Data 29/10/2013	Ora 11.00
Codice lavoro MGLA.00.1325 - Microzonazione Moglia		
Codice Prova	Codice file MGLA10	Durata (min) 20'
Strumento ECHO 3 TROMO Ambrogeo	Freq.camp. 155 Hz	Freq. sensore 2.0 Hz
Operatore Dr. Geol. Matteo Baisi		

CONDIZIONI ATMOSFERICHE

Vento	<input type="checkbox"/> assente	<input checked="" type="checkbox"/> debole (<5m/s)	<input type="checkbox"/> medio (5>v>30 m/s)	<input type="checkbox"/> forte (>30 m/s)
Pioggia	<input type="checkbox"/> assente	<input type="checkbox"/> debole (30 sec.)	<input checked="" type="checkbox"/> media	<input type="checkbox"/> forte

TERRENO DI PROVA

Suolo	<input checked="" type="checkbox"/> argilloso-limoso soffice	<input type="checkbox"/> argilloso-limoso duro	<input checked="" type="checkbox"/> con erba	<input type="checkbox"/> senza erba
	<input type="checkbox"/> ghiaia	<input type="checkbox"/> sabbia	<input type="checkbox"/> roccia	
	<input type="checkbox"/> suolo asciutto		<input checked="" type="checkbox"/> suolo umido	<input type="checkbox"/> suolo saturo
Pavimentazione artificiale	<input type="checkbox"/> rilevato in ghiaia	<input type="checkbox"/> cemento/cls	<input type="checkbox"/> asfalto	<input type="checkbox"/> ceramica
	<input type="checkbox"/> altro:			
Accoppiamento sensore	<input checked="" type="checkbox"/> piedini infissi	<input type="checkbox"/> piedini da pavimento	<input type="checkbox"/> accoppiamento artificiale	<input type="checkbox"/> sabbia <input type="checkbox"/> altro

STRUTTURE CIRCOSTANTI

Abitazioni	<input type="checkbox"/> assenti	<input type="checkbox"/> sparse	<input checked="" type="checkbox"/> fitte	<input type="checkbox"/> molto fitte
Fabbriche	<input checked="" type="checkbox"/> assenti	<input type="checkbox"/> sparse	<input type="checkbox"/> fitte	<input type="checkbox"/> molto fitte
Ponti	<input checked="" type="checkbox"/> assenti		<input type="checkbox"/> presenti	
Strutt.sotterr.	<input type="checkbox"/> assenti		<input checked="" type="checkbox"/> presenti: fognatura a circa 1 m	
Piante	<input type="checkbox"/> assenti	<input checked="" type="checkbox"/> sparse	<input type="checkbox"/> fitte	<input type="checkbox"/> molto fitte

SORGENTI RUMORE

Disturbo discontinuo							Distanza (m)
	assente	raro	moderato	forte	molto forte		
auto			x			5	
camion	x						
passanti			x			5	
altro spazzastrade		X				5	
Dist. cont.	<input checked="" type="checkbox"/> assente		<input type="checkbox"/> presente: descrizione				

OSSERVAZIONI

--

 EN GEO S.r.l. ENGINEERING GEOLOGIST	Elaborato	Data	Agg.	Pag.
	Report indagine tromografica T10	Ottobre 2013	0	1 di 6

PROGETTO:	Studio di Microzonazione Sismica del territorio comunale di Moglia (MN)
LOCALITA':	Moglia (MN)

Tracce in input

Dati riepilogativi:

Numero tracce: 3
 Durata registrazione: 1200 s
 Frequenza di campionamento: 155.00Hz
 Numero campioni: 186000
 Direzioni tracce: Nord-Sud; Est-Ovest; Verticale.
 Latitudine: 44.9319N
 Longitudine: 10.9110E

Finestre selezionate

Dati riepilogativi:

Numero totale finestre selezionate: 39
 Numero finestre incluse nel calcolo: 32
 Dimensione temporale finestre: 30.00 s
 Tipo di lisciamento: Konno & Ohmachi
 Percentuale di lisciamento: 10.00 %
 Coefficiente di banda: 40.00

Grafici tracce con finestre selezionate:

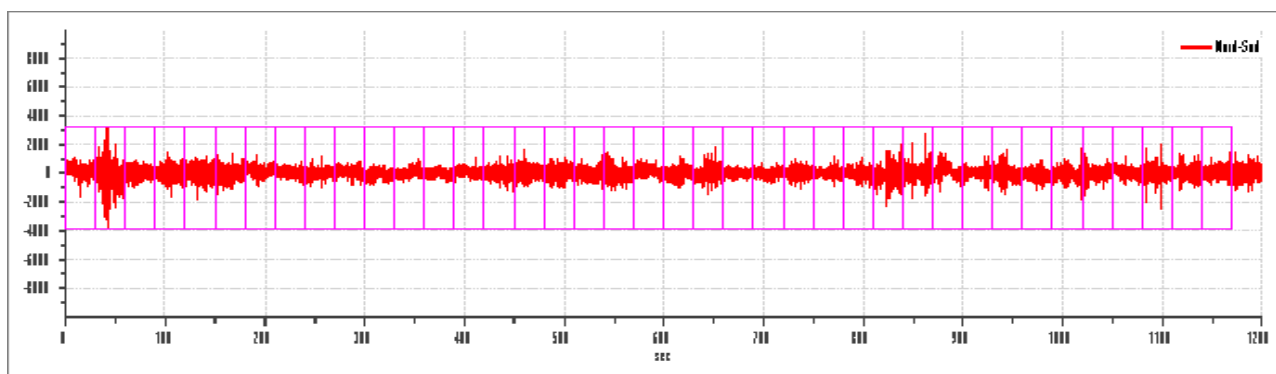

Traccia e finestre selezionate in direzione Nord-Sud

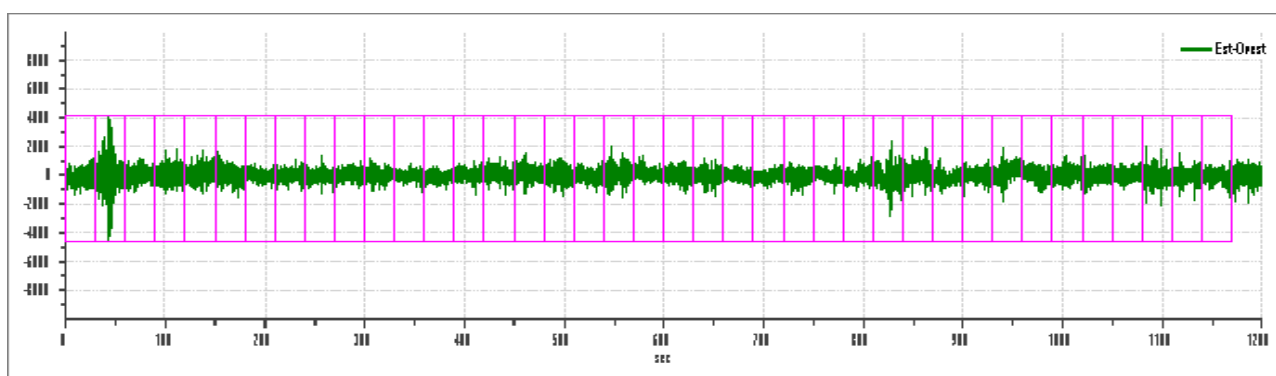

Traccia e finestre selezionate in direzione Est-Ovest

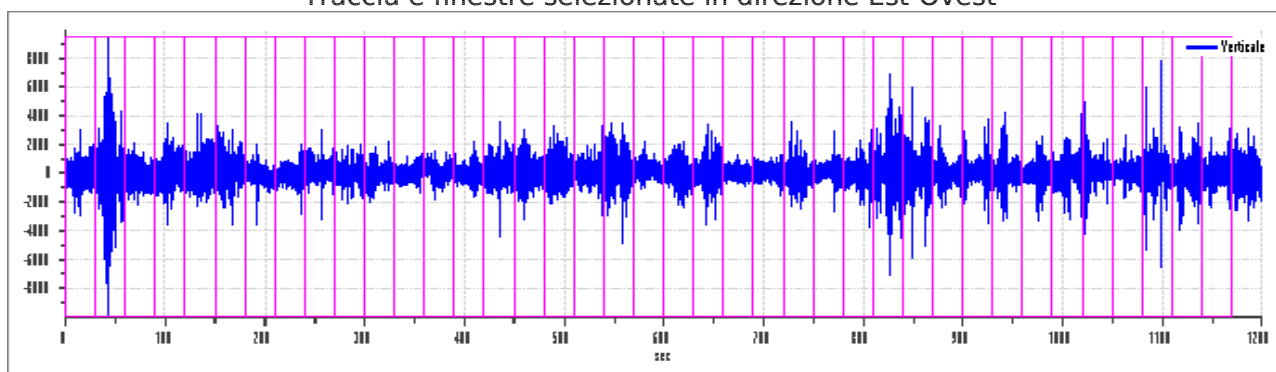

Traccia e finestre selezionate in direzione Verticale

 EN GEO S.r.l. <small>ENGINEERING GEOLOGIST</small>	Elaborato	Data	Agg.	Pag.
	Report indagine tromografica T10	Ottobre 2013	0	2 di 6

PROGETTO:	Studio di Microzonazione Sismica del territorio comunale di Moglia (MN)
LOCALITA':	Moglia (MN)

SPETTRI DELLE SINGOLE COMPONENTI

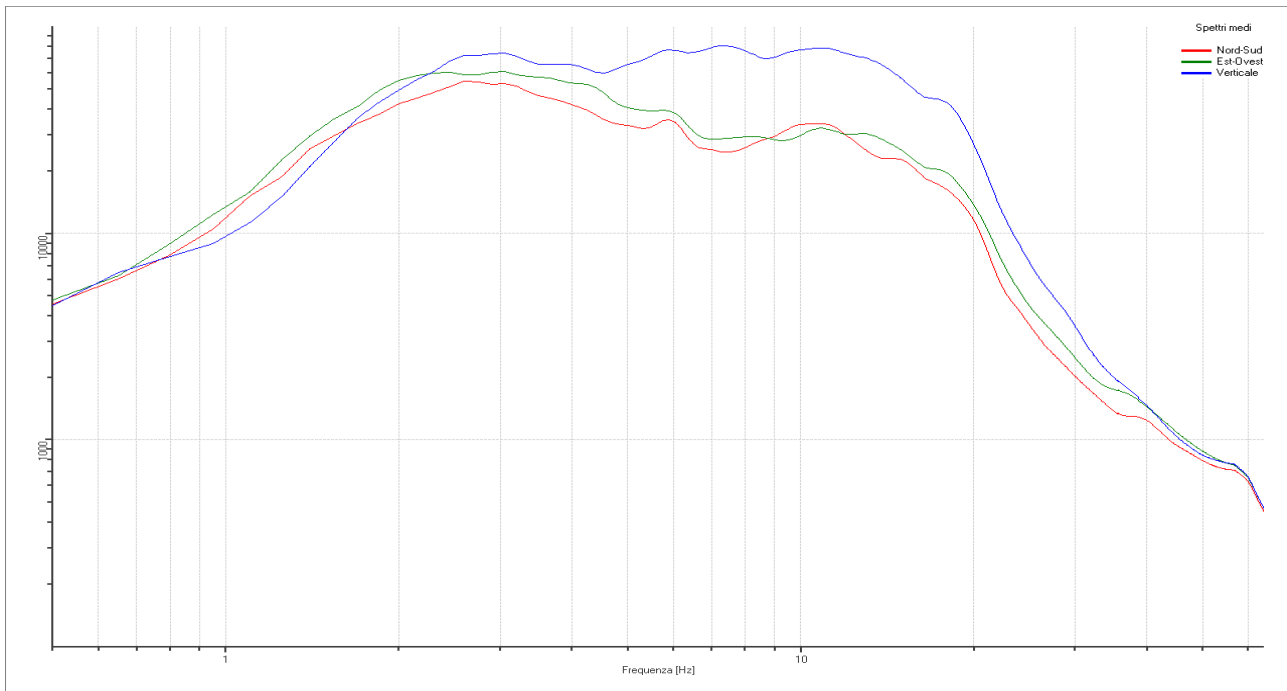

Rapporto spettrale H/V

Dati riepilogativi:

Frequenza massima: 64.00 Hz
 Frequenza minima: 0.50 Hz
 Passo frequenze: 0.15 Hz
 Tipo lisciamento: Konno & Ohmachi
 Percentuale di lisciamento: 10.00 %
 Tipo di somma direzionale: Media aritmetica

Risultati:

Frequenza del picco del rapporto H/V: 1.10 Hz \pm 0.30 Hz





Grafico rapporto spettrale H/V naturale con curva H/V sintetica

 EN GEO S.r.l. <small>ENGINEERING GEOLOGIST</small>	Elaborato	Data	Agg.	Pag.
	Report indagine tomografica T10	Ottobre 2013	0	3 di 6

PROGETTO:	Studio di Microzonazione Sismica del territorio comunale di Moglia (MN)
LOCALITA':	Moglia (MN)

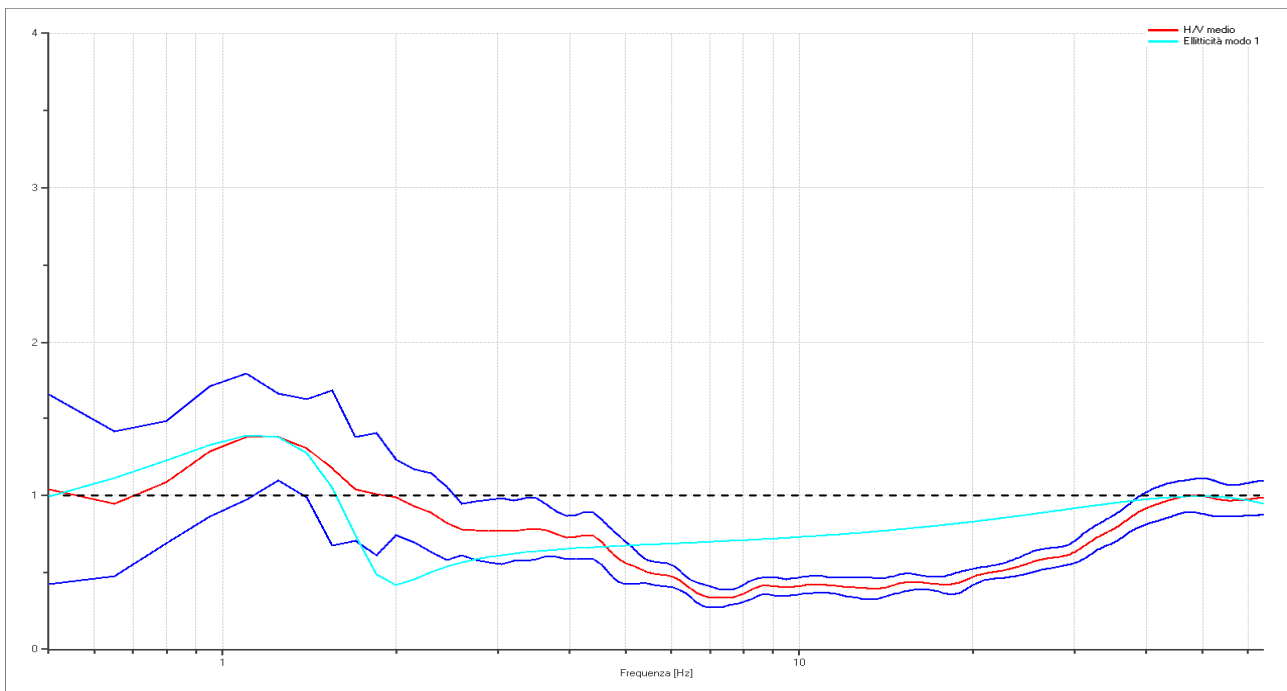

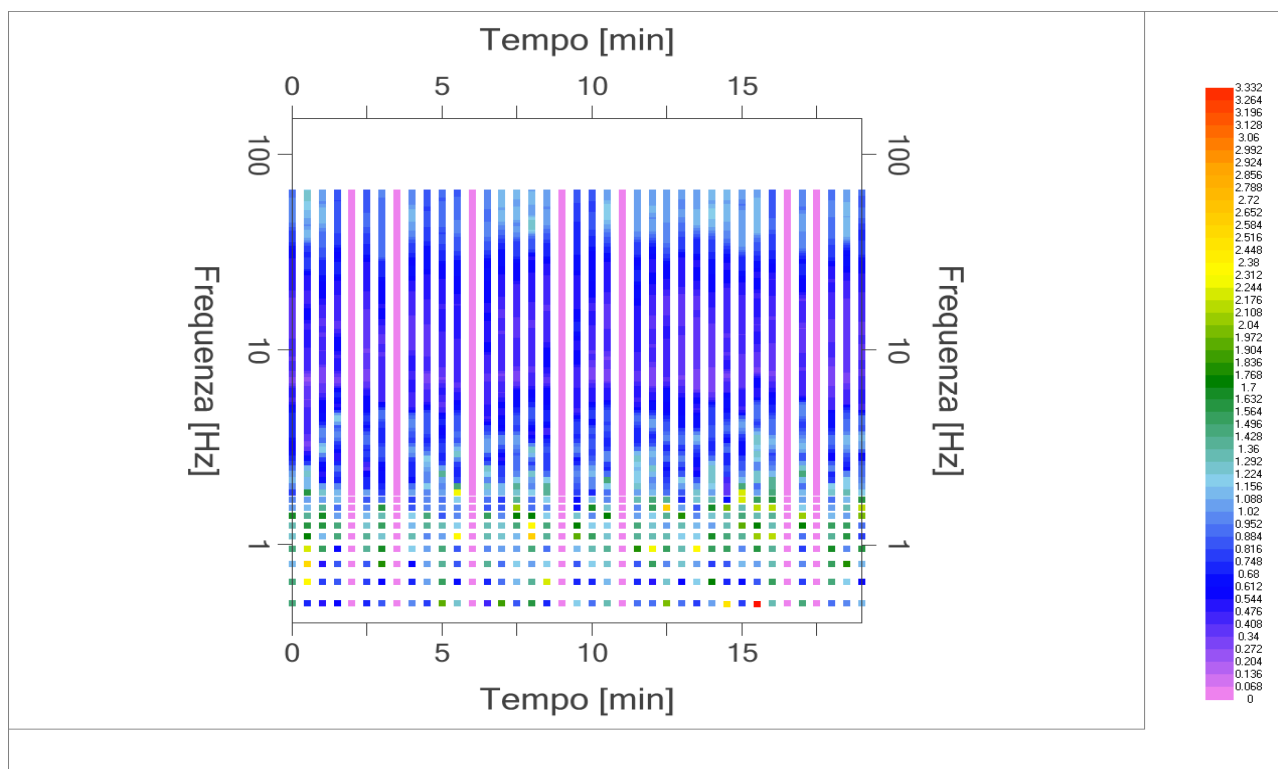
Mapa della stazionarietà degli spettri

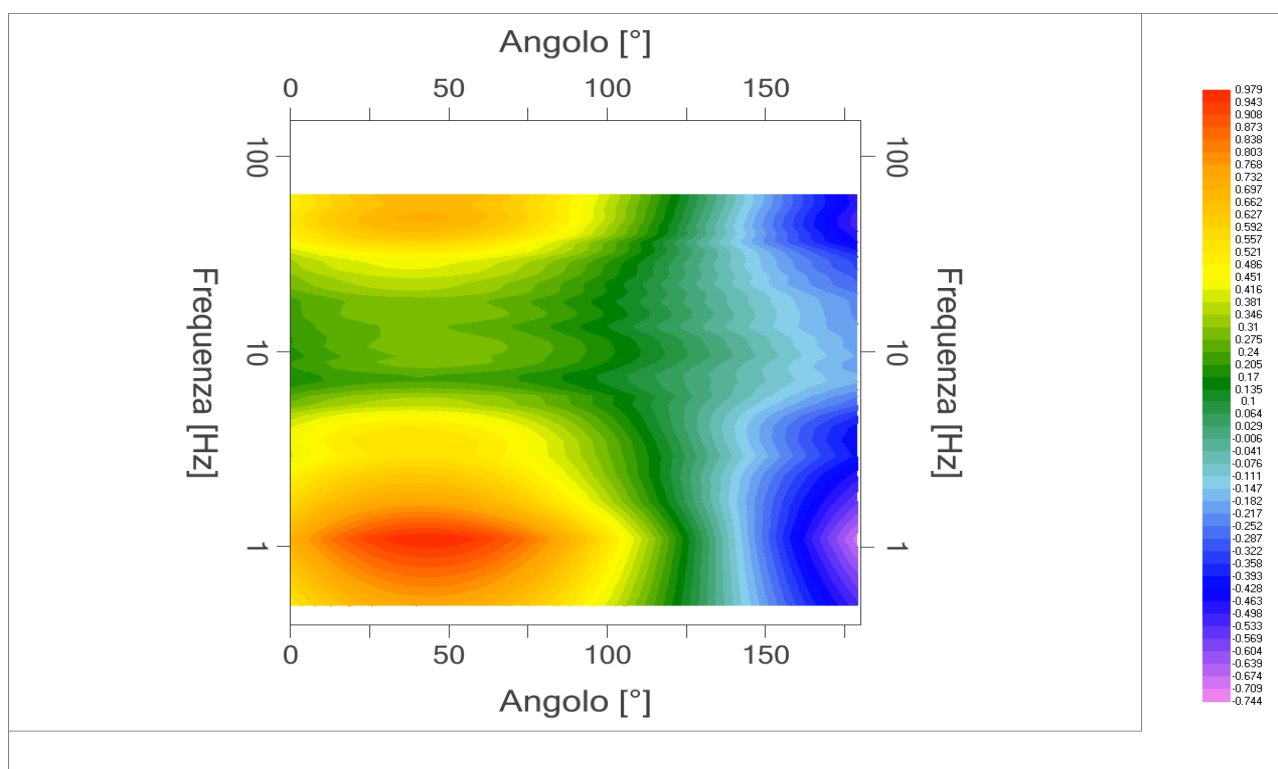

DIREZIONALITA' H/V

PROGETTO:	Studio di Microzonazione Sismica del territorio comunale di Moglia (MN)
LOCALITA':	Moglia (MN)

Modello stratigrafico

Dati riepilogativi:

Numero strati: 4
 Frequenza del picco dell'ellitticità: 1.10 Hz
 Valore di disadattamento: -1.00
 Valore Vs30: **276.29 m/s**

Dati della stratigrafia:

Strato	Profondità [m]	Spessore [m]	Peso per Unità di Vol. [kN/m ³]	Coeff. di Poisson	Velocità onde di taglio [m/s]
1	0	0.55	18	0.35	156
2	0.55	1	18	0.35	290
3	1.55	57	18	0.35	280
4	58.55	1	20	0.35	643

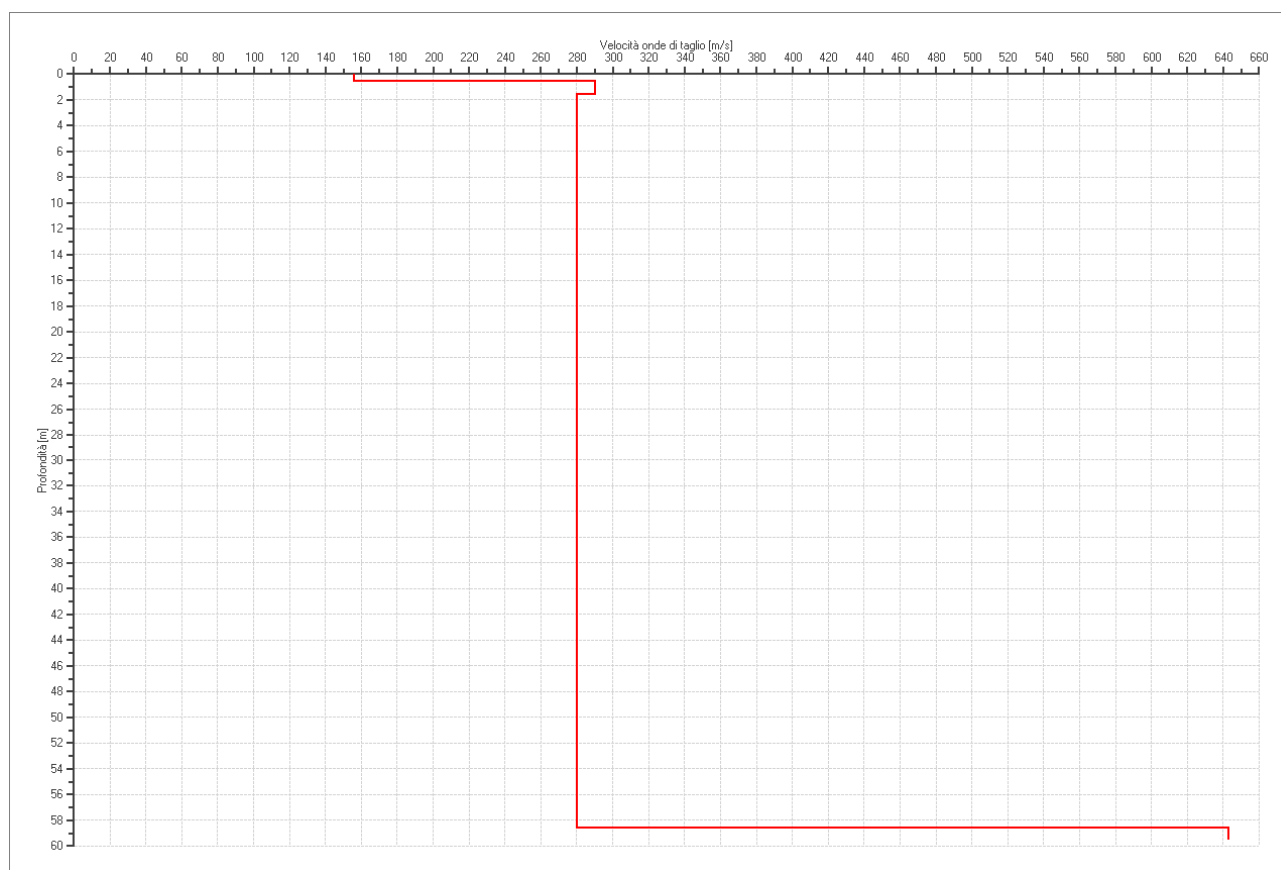

PROFILO DELLE VELOCITÀ DELLE ONDE DI TAGLIO

PROGETTO:	Studio di Microzonazione Sismica del territorio comunale di Moglia (MN)
LOCALITA':	Moglia (MN)

Verifica secondo le linee guida SESAME, 2005

Picco H/V a 1.10 ± 0.30 Hz (nell'intervallo 0.50 - 64.0 Hz).

Criteri per una curva H/V affidabile

[Tutti 3 dovrebbero risultare soddisfatti]

$f_0 > 10 / L_w$	OK
$n_c(f_0) > 200$	OK
$\sigma_A(f) < 2$ per $0.5f_0 < f < 2f_0$ se $f_0 > 0.5$ Hz $\sigma_A(f) < 3$ per $0.5f_0 < f < 2f_0$ se $f_0 < 0.5$ Hz	OK

Criteri per un picco H/V chiaro*

[Almeno 5 su 6 dovrebbero essere soddisfatti]

Esiste f^- in $[f_0/4, f_0]$ $A_{H/V}(f^-) < A_0 / 2$	NO
Esiste f^+ in $[f_0, 4f_0]$ $A_{H/V}(f^+) < A_0 / 2$	OK
$A_0 > 2$	NO
$f_{\text{picco}} [A_{H/V}(f) \pm \sigma_A(f)] = f_0 \pm 5\%$	NO
$\sigma_f < \varepsilon(f_0)$	NO
$\sigma_A(f_0) < \theta(f_0)$	OK

L_w	lunghezza della finestra
n_w	numero di finestre usate nell'analisi
$n_c = L_w n_w f_0$	numero di cicli significativi
f	frequenza attuale
f_0	frequenza del picco H/V
σ_f	deviazione standard della frequenza del picco H/V
$\varepsilon(f_0)$	valore di soglia per la condizione di stabilità $\sigma_f < \varepsilon(f_0)$
A_0	ampiezza della curva H/V alla frequenza f_0
$A_{H/V}(f)$	ampiezza della curva H/V alla frequenza f
f^-	frequenza tra $f_0/4$ e f_0 alla quale $A_{H/V}(f^-) < A_0/2$
f^+	frequenza tra f_0 e $4f_0$ alla quale $A_{H/V}(f^+) < A_0/2$
$\sigma_A(f)$	deviazione standard di $A_{H/V}(f)$, $\sigma_A(f)$ è il fattore per il quale la curva $A_{H/V}(f)$ media deve essere moltiplicata o divisa
$\sigma_{\log H/V}(f)$	deviazione standard della funzione $\log A_{H/V}(f)$
$\theta(f_0)$	valore di soglia per la condizione di stabilità $\sigma_A(f) < \theta(f_0)$

Valori di soglia per σ_f e $\sigma_A(f_0)$

Intervallo di freq. [Hz]	< 0.2	0.2 - 0.5	0.5 - 1.0	1.0 - 2.0	> 2.0
$\varepsilon(f_0)$ [Hz]	$0.25 f_0$	$0.2 f_0$	$0.15 f_0$	$0.10 f_0$	$0.05 f_0$
$\theta(f_0)$ per $\sigma_A(f_0)$	3.0	2.5	2.0	1.78	1.58
$\log \theta(f_0)$ per $\sigma_{\log H/V}(f_0)$	0.48	0.40	0.30	0.25	0.20

*I risultati relativi alle verifiche eseguite ai sensi delle linee guida SESAME, evidenziano che il segnale presenta un picco H/V "non chiaro". Tale segnale tuttavia è comunque interpretabile, poiché, sempre ai sensi delle linee guida SESAME, corrisponde a un picco di origine stratigrafica.

 EN GEO S.r.l. ENGINEERING GEOLOGIST	Elaborato	Data	Agg.	Pag.
	Report indagine tromografica T10	Ottobre 2013	0	6 di 6

PROGETTO:	Studio di Microzonazione Sismica del territorio comunale di Moglia (MN)
LOCALITA':	Moglia (MN)

PROVA TROMOGRAFICA MGLA11

Comune Moglia	Località Moglia	
Cantiere	Data 27/11/2013	Ora 11.03
Codice lavoro MGLA.00.1325 - Microzonazione Moglia		
Codice Prova	Codice file MGLA11	Durata (min) 20'
Strumento ECHO 3 TROMO Ambrogeo	Freq.camp. 155 Hz	Freq. sensore 2.0 Hz
Operatore Dr. Geol. Matteo Baisi		

CONDIZIONI ATMOSFERICHE

Vento	<input type="checkbox"/> assente	<input checked="" type="checkbox"/> debole (<5m/s)	<input type="checkbox"/> medio (5>v>30 m/s)	<input type="checkbox"/> forte (>30 m/s)
Pioggia	<input checked="" type="checkbox"/> assente	<input type="checkbox"/> debole (30 sec.)	<input type="checkbox"/> media	<input type="checkbox"/> forte

TERRENO DI PROVA

Suolo	<input checked="" type="checkbox"/> argilloso-limoso soffice	<input type="checkbox"/> argilloso-limoso duro	<input checked="" type="checkbox"/> con erba	<input type="checkbox"/> senza erba
	<input type="checkbox"/> ghiaia	<input type="checkbox"/> sabbia	<input type="checkbox"/> roccia	
	<input checked="" type="checkbox"/> suolo asciutto		<input type="checkbox"/> suolo umido	<input type="checkbox"/> suolo saturo
Pavimentazione artificiale	<input type="checkbox"/> rilevato in ghiaia	<input type="checkbox"/> cemento/cls	<input type="checkbox"/> asfalto	<input type="checkbox"/> ceramica
	<input type="checkbox"/> altro:			
Accoppiamento sensore	<input checked="" type="checkbox"/> piedini infissi	<input type="checkbox"/> piedini da pavimento	<input type="checkbox"/> accoppiamento artificiale	<input type="checkbox"/> sabbia <input type="checkbox"/> altro

STRUTTURE CIRCOSTANTI

Abitazioni	<input type="checkbox"/> assenti	<input checked="" type="checkbox"/> sparse	<input type="checkbox"/> fitte	<input type="checkbox"/> molto fitte
Fabbriche	<input type="checkbox"/> assenti	<input checked="" type="checkbox"/> sparse	<input type="checkbox"/> fitte	<input type="checkbox"/> molto fitte
Ponti	<input checked="" type="checkbox"/> assenti		<input checked="" type="checkbox"/> presenti a 100 m	
Strutt.sotterr.	<input checked="" type="checkbox"/> assenti		<input checked="" type="checkbox"/> presenti: Illuminazione del giardino e acquedotto	
Piante	<input type="checkbox"/> assenti	<input checked="" type="checkbox"/> sparse	<input type="checkbox"/> fitte	<input type="checkbox"/> molto fitte

SORGENTI RUMORE

Disturbo discontinuo							Distanza (m)
	assente	raro	moderato	forte	molto forte		
auto			x	x		15-100	
camion			x			100	
passanti	x						
altro	x						
Dist. cont.	<input checked="" type="checkbox"/> assente		<input type="checkbox"/> presente: descrizione				

OSSERVAZIONI

--

 EN GEO S.r.l. ENGINEERING GEOLOGIA	Elaborato	Data	Agg.	Pag.
	Report indagine tromografica MGLA11	Dicembre 2013	0	1 di 6