

- Legenda**
- Confini Comunali (Mappa Catastale)
 - Confini Provinciali (Carta Tecnica Regionale)
 - Confini Regionali (Carta Tecnica Regionale)
 - Nucleo di Antica Formazione
 - Aree idriche (Mappa Catastale)
 - Strade e spazi per la viabilità in progetto
 - Confini Comunali (Carta Tecnica Regionale)
 - Confini Regionali (Carta Tecnica Regionale)
 - Perimetro del Tessuto Urbano Consolidato
 - Strade
 - Dotazioni alberate in progetto
- Servizi ed impianti tecnologici**
- ▲ Servizi di Interesse Comune esistenti
 - ▲ Servizi per l'istruzione esistenti
 - ▲ Servizi per il gioco e lo sport esistenti
 - Verde Pubblico esistente
 - Parcheggi Pubblici esistenti
 - ▲ Residenze agevolate esistenti
 - Impianti tecnologici esistenti
 - Ciclopoderali esistenti
 - ▲ Servizi di livello sovracomunale
 - Servizi di Interesse Comune in progetto
 - Servizi per l'istruzione in progetto
 - Servizi per il gioco e lo sport in progetto
 - Verde Pubblico in progetto
 - Parcheggi Pubblici in progetto
 - Residenze agevolate in progetto
 - Impianti tecnologici in progetto
 - Ciclopoderali in progetto
 - Aree a servizi non attuate
- Azioni di piano e trasformazione delle aree per servizi**
- Aree di proprietà comunale che verranno trasformate in altra categoria di servizio, in strada pubblica o attuate
 - Aree da alienare
 - Aree di proprietà comunale su cui sorgeranno nuovi edifici pubblici
 - Aree soggette a vincolo preordinato all'esproprio
- Ambiti di trasformazione del Documento di Piano**
- Ambiti di Trasformazione a destinazione prevalentemente residenziale
 - Ambiti di Trasformazione a destinazione prevalentemente produttiva
- Ambiti di pianificazione del Piano delle Regole**
- Ambito soggetto a Permesso di Costruire Convenzionato
 - Piani Attuativi in corso
 - Area di possibile estensione del Sistema Verde
 - Accordo di Pianificazione Concertata
 - Piano Particolareggiato Sistema Verde
- Ambiti del Piano Organico di Intervento**
Individuati ai sensi dell'ordinanza commissariale rog. Lombardia n. 389 del 31/05/2018 (Esame 2022) (Ordinanza di accertamento dell'effettiva consistenza catastale Lombardia n. 549 del 06/09/2020)
- Interventi classificati Sub. A: attuazione pubblica
 - Interventi classificati Sub. C: attuazione privata
 - Interventi classificati Sub. B: attuazione mista pubblico-privato
 - ★ Servizi pubblici di interesse pubblico previsti nei POR (identificati nelle "Schede Progetto" dei POR, a maggior dettaglio)
- Viabilità strategica di Piano**
- Autostrada Regionale Cispadana in progetto
 - Percorso di navigazione per imbarcazioni prive di motore
 - Piste ciclopoderali strategiche di piano in progetto
 - Piste e percorsi ciclopoderali esistenti
 - Viabilità di collegamento in previsione
 - Porticciolo di approdo imbarcazioni
 - Altri percorsi ciclopoderali in progetto
 - Ciclovie PTPC Mantova

SERVIZI DEL CAPOLUOGO DI MOGLIA

CODICE	DENOMINAZIONE
IC01	Municipio
IC02	Caserna dei Carabinieri
IC03	Piazza Marconi
IC04	Museo delle Scienze
IC05	Tenostuttura Via Garibaldi
IC06	Piazza
IC07	ISA Fondazione Sisa
IC08	Sala Polivalente teatro Mondo 3
IC09	Chiesa e sede amministrativa parrocchiale
IC10	ISA Fondazione Sisa
IC11	Centro culturale islamico
IS01	Scuola Materna Bonetti
IS02	Scuola Elementare Martini
IS03	Ex Scuola Media e Istituto Virgilio
IS04	Scuola Media Virgilio P.zza El Vittorino
IS05	Asilo Nido privato Sant'Antonio
IS06	Scuola Piazza El Vittorino
CS01	Campo sportivo e palazzetto dello sport
CS02	Piscina Comunale
CS03	Ampliamento piscina
CS04	Struttura coperta ad uso sportivo
VP01	Giardini Piazza El Vittorino
VP02	Verde Via La Spina
VP03	Verde incroci Statata 413 - Via Nera
VP04	Verde Via Eusebio (intorno)
VP05	Verde di Magliana - 1
VP06	Verde Stradazione Via Verdi - 2
VP07	Verde Stradazione Via Verdi - 3
VP08	Verde Via Statata 413
VP09	Verde Via Nera
VP10	Verde Via Don Fortunati
VP11	Verde Via Puccini 1
VP12	Verde Via Nera - 2
VP13	Giardini Piazza El Vittorino
VP14	Verde Via La Spina - 2
VP15	Verde Via La Spina
VP16	Verde Via Nera - 3
PK01	Parcheggi Piazza Matteotti
PK02	Parcheggi Piazza Ghidini
PK03	Parcheggi Piazza della Libertà
PK04	Parcheggi Piazza El Vittorino
PK05	Parcheggi Largo Rocca degli Angeli
PK06	Parcheggi Piazza Comunale
PK07	Parcheggi campo sportivo
PK08	Parcheggi Via Bonetti
PK09	Parcheggi di Magliana - 2
PK10	Parcheggi di Magliana - 3
PK11	Parcheggi Via Rosare
PK12	Parcheggi Via Bonetti est.
PK13	Parcheggi Via Brasi
PK14	Parcheggi Via Cigogni
PK15	Parcheggi Via V. Gagarin - 1
PK16	Parcheggi Via Puccini - 2
PK17	Parcheggi Via Puccini - 1
PK18	Parcheggi Via Sacca e Varvetti
PK19	Parcheggi Via Srammi
PK20	Parcheggi Via Ghidini
PK21	Parcheggi Via Santi
PK22	Parcheggi Via Nera
PK23	ERP Via Anelli
PK24	Chiesa di Magliana
PK25	Dispersione di Moglia
IT01	Plazzone ecologica
IT02	Complesso relazione gas e antenna TC
IT03	Calina Servizio Telefonico
IT04	Calina Area area industriale
IT05	Acquedotto e magazzini
IT06	Vaiole di laminazione
IT07	Calina Area Via Sacca e Varvetti
IT08	Dispositivo Telecomunicazioni (antenna)
TR01	Parcheggi Via Brondolini (intorno)
TR02	Parcheggi Via Donatori del sangue - 1
TR03	Parcheggi Via Donatori del sangue - 2
TR04	Parcheggi campo Via Acqueroli Via Puccini
TR05	Parcheggi Via Moravia
TR06	Verde Via Eusebio (intorno)
TR07	Ampliamento impianti termici - Via Lunga
TR08	Servizi Interesse Comune POR 26.04
TR09	Resilienza Agriwater POR 26.05
AL-1	Parcheggi Via Brondolini (area da alienare)
AL-2	Parcheggi Piazza Ghidini
AL-3	Verde Via Donatori del sangue
NRC1	Verde Via Gagarin non attuato
A	AMS
B	AUSP
C	AMMIL
D	Associazione Mantovana Ricerca Carcin
E	Coltresti
F	ICA
G	Ambulatori medici
H	Pro Socio
I	Società Partito Democratico
J	CGIL
K	Informazioni
L	Informazioni
M	Informazioni
N	Informazioni
O	Edilizia Residenziale Pubblica

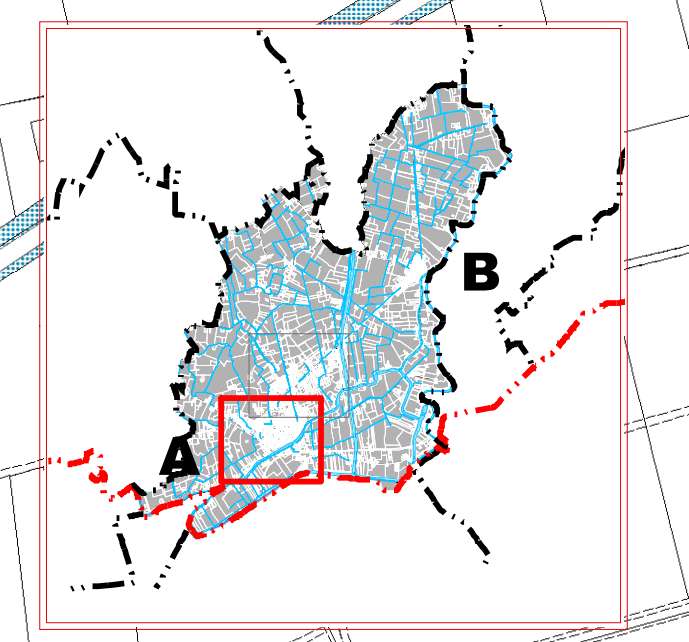

REGIONE LOMBARDA

PROVINCIA DI MANTOVA

Comune di Moglia

PGT

Variante Generale n°1/2020

Piano di Governo del Territorio

(Redatto ai sensi della L. R n°12 dell' 11 marzo 2005 e s.m.l.)

Proposta di approvazione in attuazione delle delibere di Consiglio Comunale n. 11/2023 e n. 12/2023 del 20 aprile 2023

PIANO DEI SERVIZI

Approvato dal Consiglio Comunale n. con Delibera n° Approvato dal Consiglio Comunale n. con Delibera n° Pubblicazione BURL n. del	27 aprile 2022 09 	Redattori Progettisti: arch. Luigi Morigli Istituto Orlino A.P. C. P. M. n. 7721 Via Gianfranco Zuretti 25 20124 Milano (MI) Tel. 02.87381365 Collaboratori: arch. Marco Maffezzoli arch. Sergio Toller arch. Carlo Tognoli Referenti istituzionali Il Sindaco: dott. Claudio Bavutti Il Segretario Comunale: dott. Alessio Tessari Il Servizio Tecnico area urbanistica: RUP arch. Annisa Giovanni arch. Romano Sani
Valutazione Ambientale Strategica Redattore V.A.S.: dott. biol. Gianluca Vicini Studi geologici e sismici Redattore componente Geologica, Sismica, Idrogeologica: ENGO s.r.l.		Modifica a seguito di accoglimento delle osservazioni

VERSIONE: 3.3
 DATA: OTTOBRE 2023

SCALA: 1:3.000

DESCRIZIONE:
3.3 PS 04.a
Tavola di individuazione dei servizi pubblici e di interesse pubblico e generale esistenti e in progetto: Capoluogo di Moglia
 Modifica a seguito di accoglimento delle osservazioni

E' vietata la riproduzione, anche parziale, o il congegno a fini del presente documento senza l'esplicita autorizzazione scritta

