

Legenda

- Superfici urbanizzate**
- Perimetro del tessuto urbano consolidato
 - Superfici edificate a destinazione residenziale, produttiva, commerciale, direzionale, ricettiva, a servizi pubblici e privati, impianti tecnologici, cimiteri ed attrezzature, ivi comprese le superfici interessate da progetti edilizi in corso di progettazione
 - Superfici interessate da strade e spazi per la viabilità
 - Superfici a impianti per la produzione di energia e per il recupero, trattamento e smaltimento dei rifiuti
 - Superfici a cantieri
 - Lotti edificabili liberi (pertinenze di fabbricati esistenti escluse) con superficie inferiore ai 2.500 mq
- Superfici agricole o naturali**
- Aree agricole nello stato di fatto - art. 43
 - Ambiti agricoli di valore paesaggistico del PGT (AG2)
 - Altre aree agricole
 - Boschi (fonte: PIF)
 - Prati permanenti
 - Arboricoltura di pregio: vigneti, frutteti e frutti minori
 - Culture di pregio: culture orticole e floro-vivaistiche
 - Ambiti agricoli di valore ecologico (Reti Ecologiche di livello Regionale, Provinciale, Comunale)
 - Cascine ed insediamenti al di fuori del tessuto consolidato e compatibili con la destinazione agricola
 - Aree idriche
- Superfici urbanizzabili**
- Ambiti di Trasformazione del Documento di Piano
 - Ambiti già soggetti a pianificazione attuativa (PEEP)
 - Ambiti soggetti a Permesso di Costruire Convenzionato
 - Lotti edificabili liberi (pertinenze di fabbricati esistenti escluse) con superficie superiore o uguale a 2.500 mq
 - Aree per infrastrutture per la mobilità in progetto
 - Ambiti a servizi in progetto
 - Ambiti a impianti tecnologici in progetto
- Altri elementi rappresentati**
- Confini Comunali (Mappa Catastale)
 - Confini Comunali (Carta Tecnica Regionale)
 - Confini Provinciali (Carta Tecnica Regionale)
 - Confini Regionali (Carta Tecnica Regionale)

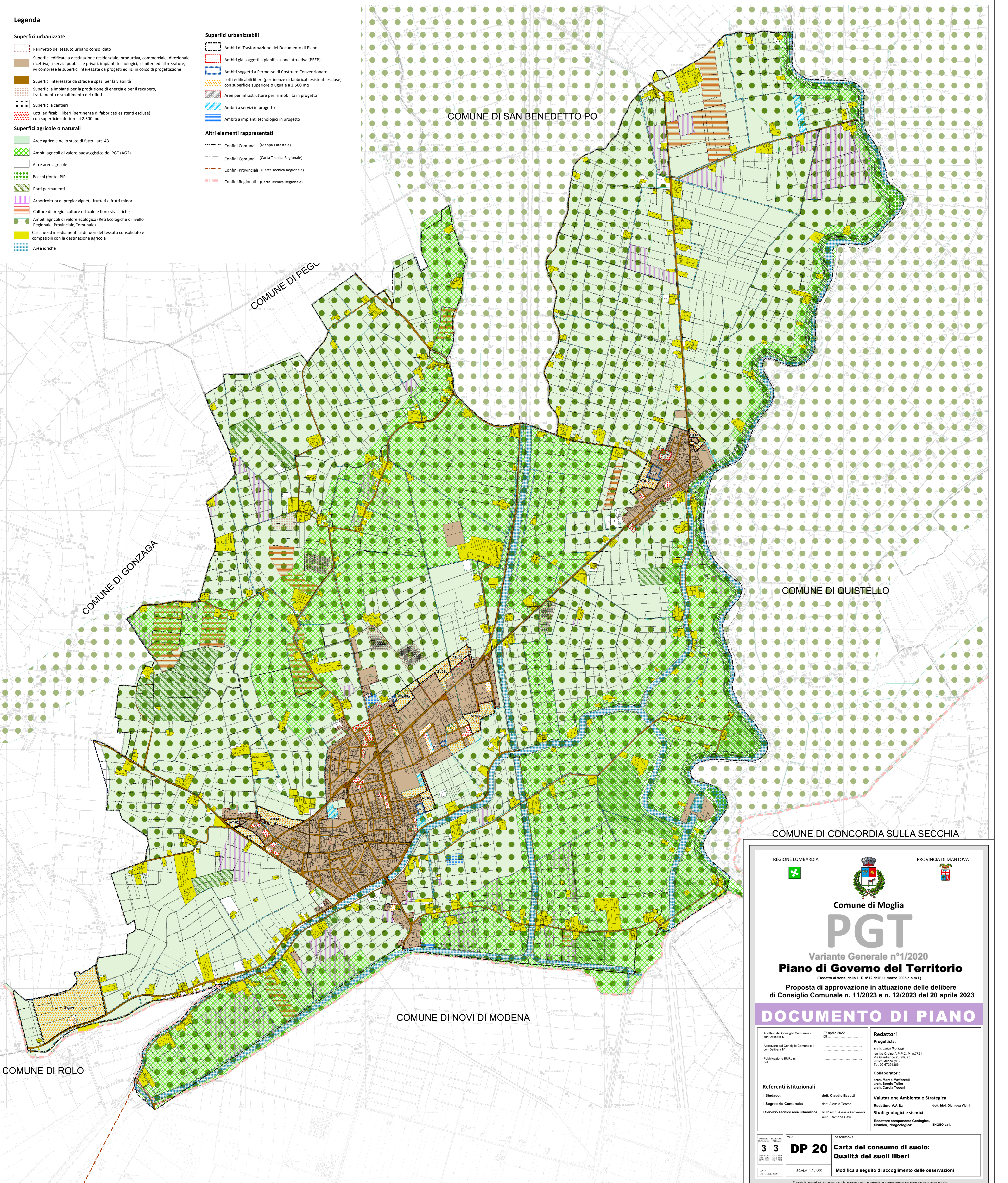

REGIONE LOMBARDA  PROVINCIA DI MANTOVA 

Comune di Moglia

PGT

Variante Generale n°1/2020

Piano di Governo del Territorio

(Redatto ai sensi della L. R n°12 dell' 11 marzo 2005 e s.m.l.)

Proposta di approvazione in attuazione delle delibere di Consiglio Comunale n. 11/2023 e n. 12/2023 del 20 aprile 2023

DOCUMENTO DI PIANO

Adottato dal Consiglio Comunale il 22 aprile 2022 con Delibera n° 09	Redattori
Approvato dal Consiglio Comunale il 20 aprile 2023 con Delibera n° 01	Progettista:
Publicazione BURL n. del	arch. Luigi Moriggi Isotta Ortolani & P.F.P. s.r.l. n. 7721 Via Gianfranco Zuretti, 25 37125 Mantova (MN) Tel. 02 6739-1356
Referenti istituzionali	Collaboratori:
Il Sindaco: dott. Claudio Bavutti	arch. Marco Maffezzoli arch. Sergio Toller arch. Carla Tassin
Il Segretario Comunale: dott. Alessio Testoni	Valutazione Ambientale Strategica
Il Servizio Tecnico area urbanistica RUP arch. Alessia Giovinetti arch. Ramona Savi	Redattore V.A.S.: dott. biol. Gianluca Vicini
	Studi geologici e sismici
	Redattore componente Geologica, Sismica, idrogeologica: ENGEO s.r.l.

NUMERO CATASTRALE: 33	TAV: DP 20	DESCRIZIONE: Carta del consumo di suolo: Qualità dei suoli liberi
DATA OTTOBRE 2023	SCALA 1:10.000	Modifica a seguito di accoglimento delle osservazioni

È vietata la riproduzione, anche parziale, o la ristampa o l'uso del presente documento senza preventiva autorizzazione scritta.