

Legenda

- Confini Comunali (Mappa Catastale)
 - Confini Comunali (Carta Tecnica Regionale)
 - Confini Provinciali (Carta Tecnica Regionale)
 - Confini Regionali (Carta Tecnica Regionale)
 - Aree idriche
 - Ambiti di trasformazione e di Pianificazione Attuativa**
 - Ambiti di Trasformazione definiti dal Documento di Piano
 - Piani Attuativi definiti dal Piano delle Regole (PII, PEEP, PCC, ecc)
 - Ambiti del Piano Organico di Intervento individuati ai sensi dell'ordinanza commissariale reg. Lombardia n.389 del 31/05/2018 (sisma 2012)**
 - Piano di Recupero - tipologia sub. A
 - Piano di Recupero - tipologia sub. B
 - Piano di Recupero - tipologia sub. C
 - Classi di pericolosità sismica**
 - Z2a Zone con terreni di fondazione saturi particolarmente scadenti (riporti poco addensati, depositi altamente compressibili)
 - Z2b Zone con possibile presenza di terreni granulari fini sotto falda a rischio di liquefazione
 - Z4a Zone di pianura con presenza di depositi fluvio-glaciali granulari e/o coesivi
 - Aree a rischio di liquefazione**
 - Aree a rischio di liquefazione molto elevato
 - Aree a rischio di liquefazione elevato
 - Classi di fattibilità geologica**
 - Terza Fattibilità con consistenti limitazioni
 - Quarta Fattibilità con gravi limitazioni
 - Rischio idrogeologico: aree allagabili PGRA**
 - Su corsi d'acqua principali**
 - RP-P1 Aree interessate da alluvione rara
 - RP-P3 Aree interessate da alluvione frequente (coincidente con RP-P2)
 - Su reticolo consortile di pianura**
 - RSP-P2 Aree interessate da alluvione poco frequente
 - RSP-P3 Aree interessate da alluvione poco frequente solo fino all'avenuto collaudo dell'impianto idrovo di Mondine
- Per maggior dettaglio e approfondimento si rimanda allo Studio Geologico e Sismico condotto dallo Studio Engeo s.r.l.

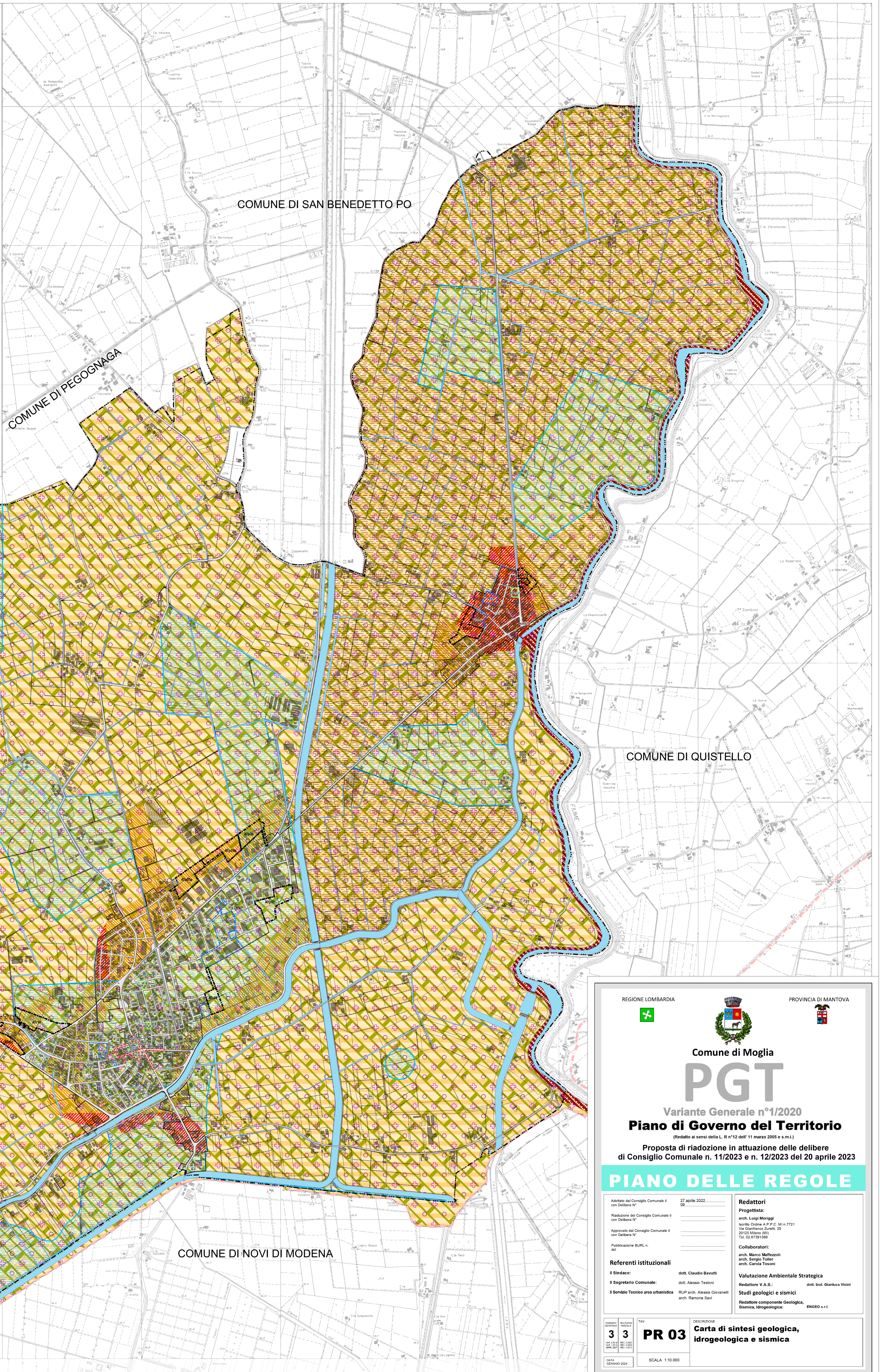

REGIONE LOMBARDIA  PROVINCIA DI MANTOVA 

Comune di Moglia

PGT

Variante Generale n°1/2020
Piano di Governo del Territorio
(Redatto ai sensi della L. R n°12 dell'11 marzo 2005 e s.m.i.)

Proposta di riadozione in attuazione delle delibere di Consiglio Comunale n. 11/2023 e n. 12/2023 del 20 aprile 2023

PIANO DELLE REGOLE

Adottato dal Consiglio Comunale il con Delibera N°	27 aprile 2022	Redattori
Riduzione del Consiglio Comunale il con Delibera N°		Progettista:
Approvato dal Consiglio Comunale il con Delibera N°		arch. Luigi Moriggi
Publicazione BUR, n. del		Ing. Andrea P.P.C. n° 7721
Referenti istituzionali		Via Gianfranco Zucchi, 25
Il Sindaco:	dott. Claudio Bavutti	20123 Mantova (MN)
Il Segretario Comunale:	dott. Alessio Testoni	Tel. 02 87291359
Il Servizio Tecnico area urbanistica:	RUP arch. Alessia Giovenelli arch. Ramona Savi	Collaboratori:
		arch. Marco Maffezzoli
		arch. Sergio Toller
		arch. Carla Tosoni
		Valutazione Ambientale Strategica
		Redattore V.A.S.: dott. biol. Gianluca Vicini
		Studi geologici e sismici
		Redattore componente Geologica, Sismica, idrogeologica: ENGED s.r.l.

NUMERO GENERALE	TAV	DESCRIZIONE
3 3	PR 03	Carta di sintesi geologica, idrogeologica e sismica
VIA 1001 MANTOVA 011031	SCALA 1:10.000	DATA GENNAIO 2024

E' vietata la riproduzione, anche parziale, o la consegna a terzi del presente documento senza nostra preventiva autorizzazione scritta.