

- Legenda**
- Confini Comunali (Mappa Catastale)
 - Confini Comunali (Carta Tecnica Regionale)
 - Confini Provinciali (Carta Tecnica Regionale)
 - Confini Regionali (Carta Tecnica Regionale)
- Ambiti di trasformazione e di Pianificazione Attuativa**
- Ambiti di Trasformazione definiti dal Documento di Piano
 - Piani Attuativi definiti dal Piano delle Regole (PII, PR, PCC, ecc)
- Idrografia**
- Aree idriche
 - Reticolo idrico
 - Rilevato arginale
- Fasce fluviali PAI - Piano di Assetto Idrogeologico del Bacino del Fiume Po**
- Fascia A
 - Fascia C
 - Limite fascia A, coincidente con la fascia B
- Aree allagabili PGRA - Piano di Gestione del Rischio Alluvioni del Bacino del Fiume Po**
- Su corsi d'acqua principali**
- RP-P1 - Aree interessate da alluvione rara
 - RP-P3 - Aree interessate da alluvione frequente (coincidente con RP-P2)
- Su reticolo consortile di pianura**
- RSP-P2 - Aree interessate da alluvione poco frequente
 - RSP-P3 - Aree interessate da alluvione poco frequente solo fino all'avvenuto collaudo dell'impianto idrovorro di Mondine
- Per maggior dettaglio e approfondimento si rimanda allo Studio Geologico e Sismico condotto dallo Studio Engeo s.r.l.

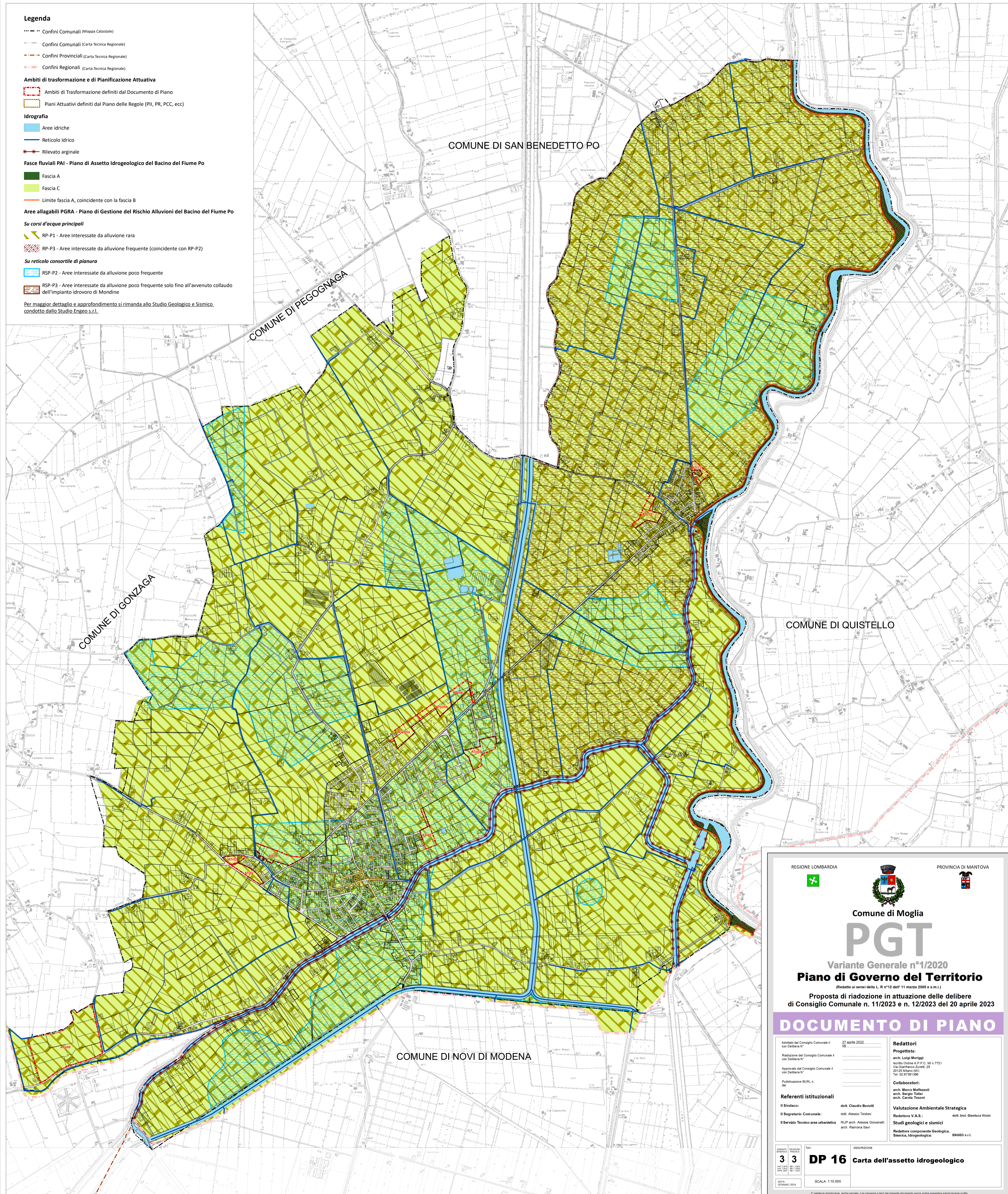

REGIONE LOMBARDIA		PROVINCIA DI MANTOVA	
 Comune di Moglia			
<h1 style="margin: 0;">PGT</h1>			
Variante Generale n°1/2020 Piano di Governo del Territorio <small>(Redatto ai sensi della L. R n°12 dell' 11 marzo 2005 e s.m.i.)</small>			
Proposta di ridozione in attuazione delle delibere di Consiglio Comunale n. 11/2023 e n. 12/2023 del 20 aprile 2023			
DOCUMENTO DI PIANO			
Adottato dal Consiglio Comunale il con Delibera N° _____ Redazione del Consiglio Comunale I con Delibera N° _____ Approvato dal Consiglio Comunale I con Delibera N° _____ Pubblicazione BURL n. _____ del _____	27 aprile 2022 02	Redattori Progettista: arch. Luigi Moriggi Istituto Ordine A.P.P.C. MI n.7721 Via Gianfranco Ghislini, 25 20125 Milano (MI) Tel. 02/8739196	
Referenti istituzionali Il Sindaco: dott. Claudio Bavutti Il Segretario Comunale: dott. Alessio Testoni Il Servizio Tecnico area urbanistica: RUP arch. Alessia Giovannelli arch. Ramona Savi		Collaboratori: arch. Marco Maffezzoli arch. Sergio Toller arch. Carla Tosoni Valutazione Ambientale Strategica Redattore V.A.S.: dott. biol. Gianluca Vicini Studi geologici e sismici Redattore componente Geologica, Sismica, Idrogeologica: ENGeo s.r.l.	
STATO GENERALE 3 MODIFICHE 3 DATA DICEMBRE 2024	TAV DP 16 SCALA 1:10.000	DESCRIZIONE Carta dell'assetto idrogeologico	
E' vietata la riproduzione, anche parziale, e la consultazione a terzi del presente documento senza nostra preventiva autorizzazione scritta.			