

Legenda

- Confini Comunali (Mappa Catastale)
- Confini Comunali (Carta Tecnica Regionale)
- Confini Provinciali (Carta Tecnica Regionale)
- Confini Regionali (Carta Tecnica Regionale)
- Aree edificate
- Ambiti di Trasformazione del Documento di Piano**
- Ambiti di trasformazione prevalentemente residenziali
- Ambiti di trasformazione prevalentemente produttivi
- Ambiti di pianificazione del Piano delle Regole**
- Ambito soggetto a Permesso di Costruire Convenzionato
- Piano Particolareggiato Sistema Verde
- Unità ambientali rilevanti**
- Unità naturali terrestri** (Fonte: DUSAF 6)
- Boschi e foreste tutelate
- Prati permanenti
- Vigneti e frutteti
- Aree verdi urbane e per lo sport
- Seminativi semplici o arborati
- Cantieri ed aree degradate
- Altri boschi e rimboschimenti recenti
- Vegetazione dei greti, degli argini e cespuglieti
- Pioppeti e altre legnose agrarie
- Colture orto-florovivaistiche e orti famigliari
- Filari e siepi
- Unità ambientali acquatiche**
- Fiumi e canali rilevanti
- Bugni
- Canali e corsi d'acqua minori
- Bacini idrici artificiali

Segnalazioni di importanza per la biodiversità (Fonte: Piano Faunistico Venatorio della Provincia di Mantova)

- Zone di ripopolamento e cattura
- Zone addestramento cani da caccia
- Aree tutelate**
- Parchi Locali di Interesse sovracomunale (PLUS)
- Bosco dell'Idrovora: bene ambientale tutelato da D.Lgs. 42/2004
- Elementi della Rete Ecologica Regionale**
- Corridoi regionali Primari a bassa o moderata antropizzazione
- Elementi di secondo livello della RER
- Elementi di Primo Livello della RER
- Varchi della RER
- Elementi della Rete Ecologica (Rete Verde) Provinciale**
- Nodi della Rete di valore storico-culturale
- Secondo Livello della REP: corridoi verdi secondari
- Primo Livello della REP: corridoi verdi principali
- Terzo livello della REP
- Elementi della Rete Ecologica Comunale** (si rimanda al Progetto a cura Dott.Biol. Vicini Gianluca per maggiori dettagli)
- Ambiti di connessione primari
- Varchi della rete-ambiti
- Ambiti di connessione secondari
- Varchi puntuali di rete
- Elementi di criticità per la rete ecologica**
- Principali barriere infrastrutturali esistenti
- Principali punti di conflitto della rete con le barriere infrastrutturali
- Principali barriere insediative esistenti
- Aree a supporto della Rete Ecologica**
- Area di possibile estensione del "Sistema Verde"
- Area agricola a supporto delle reti ecologiche

COMUNE DI SAN BENEDETTO PO

COMUNE DI PEGOGNAGA

COMUNE DI GONZAGA

COMUNE DI QUISTELLO

COMUNE DI NOVI DI MODENA

COMUNE DI ROLO

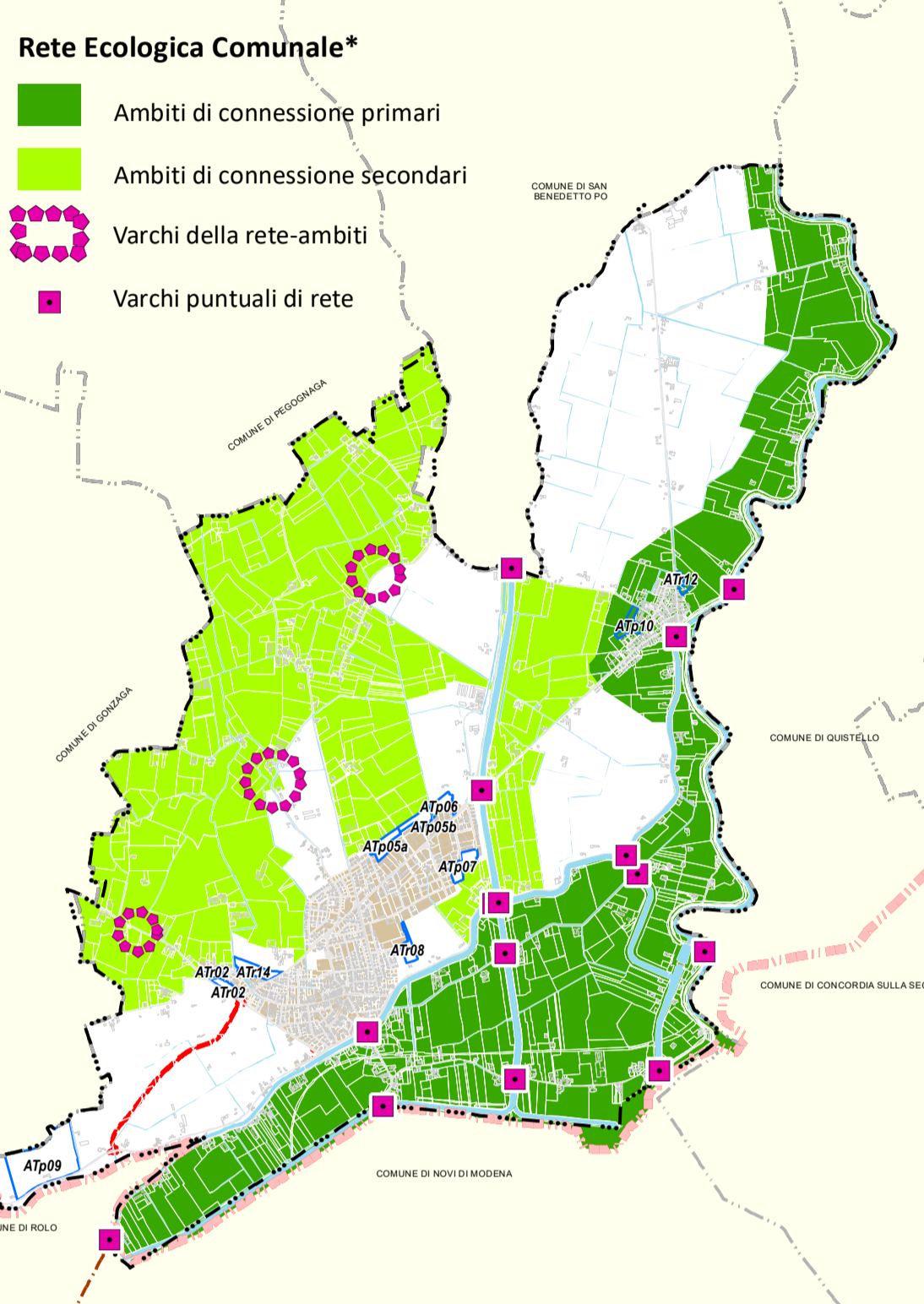

Rete Ecologica Comunale*

- Ambiti di connessione primari
- Ambiti di connessione secondari
- Varchi della rete-ambiti
- Varchi puntuali di rete

REGIONE LOMBARDA

PROVINCIA DI MANTOVA

Comune di Moglia

PGT

Variante Generale n°1/2020

Piano di Governo del Territorio

(Redatto ai sensi della L. R. n°12 del 11 marzo 2005 e s.m.i.)

Proposta di radiazione in attuazione delle delibere di Consiglio Comunale n. 11/2023 e n. 12/2023 del 20 aprile 2023

DOCUMENTO DI PIANO

Adottato dal Consiglio Comunale e con Delibera N°	27 aprile 2022	08
Redazione del Consiglio Comunale e con Delibera N°		
Approvato dal Consiglio Comunale e con Delibera N°		
Publicazione BURL n. del		

Referenti istituzionali

Il Sindaco: dott. Claudio Bavutti

Il Segretario Comunale: dott. Alessio Testari

Il Servizio Tecnico area urbanistica: RUP arch. Alessia Giovenetti arch. Ramona Savi

Redattori

Progettista: arch. Luigi Moriggi
Incarico: Dott. Ing. P. P. n. 7721
Via Gianfranco Zucchi, 25
20123 Milano (MI)
Tel. 02.87391366

Collaboratori: arch. Marco Maffezzoli arch. Sergio Toller arch. Carola Toscani

Valutazione Ambientale Strategica
Redattore V.A.S.: dott. biol. Gianluca Vicini

Studi geologici e sismici
Redattore componente Geologica, Sismica, Idrogeologica: ENGO s.r.l.

QUANTITÀ OPERATIVE	REVISIONE FINALE	TAV	DESCRIZIONE
3	3	DP 12	Carta ecopaesistica e delle reti ecologiche

DATA EMISSIONE: 2024

SCALA: 1:10.000

* È valida la segnalazione, anche parziale, di cui si consiglia a tutti gli utenti di consultare i propri documenti senza prelevare autorizzazione scritta.