

**Legenda**

- Confini Comunali (Mappa Catastale)
  - Confini Comunali (Carta Tecnica Regionale)
  - Confini Provinciali (Carta Tecnica Regionale)
  - Confini Regionali (Carta Tecnica Regionale)
  - Aree idriche (Mappa Catastale)
- Ambiti di trasformazione del PGT vigente**
- Ambiti di Trasformazione a destinazione prevalentemente residenziale
  - Ambiti di Trasformazione a destinazione prevalentemente produttiva
  - 0% Stato di attuazione degli Ambiti di Trasformazione previsti nel PGT vigente
- Ambiti di pianificazione attuativa del PGT vigente**
- Piani Organici di Intervento
  - Ambiti a Piani Attuativi; Ambiti soggetti a Permesso di Costruire Convenzionato; Ambiti complessi soggetti a pianificazione concertata e negoziata con la P.A. e sorretta da pianificazione di dettaglio (PP; PR; PI)
  - Piano Particolareggiato "Sistema Verde" e area di possibile sviluppo
  - 0% Stato di attuazione degli ambiti di pianificazione previsti nel PGT vigente
- Ambiti a servizi ed impianti tecnologici in progetto del PGT vigente**
- Ambiti a servizi in progetto
  - Ambiti a impianti tecnologici in progetto
  - 0% Stato di attuazione dei servizi ed impianti tecnologici in progetto previsti nel PGT vigente
- Viabilità strategica del PGT vigente**
- Viabilità strategica in progetto
  - 0% Stato di attuazione della viabilità strategica prevista nel PGT vigente
- Ambiti del tessuto urbano consolidato del PGT vigente**
- Ambiti del tessuto consolidato a destinazione prevalentemente residenziale
  - Ambiti del tessuto consolidato a destinazione prevalentemente produttiva
  - Ambiti del tessuto consolidato a destinazione prevalentemente commerciale
  - Ambiti del tessuto consolidato a servizi pubblici
  - Ambiti del tessuto consolidato a impianti tecnologici
  - Nuclei di antica formazione
- Ambiti agricoli del PGT vigente**
- Aree agricole di interazione tra il sistema insediativo e il sistema agricolo
  - Altri ambiti agricoli

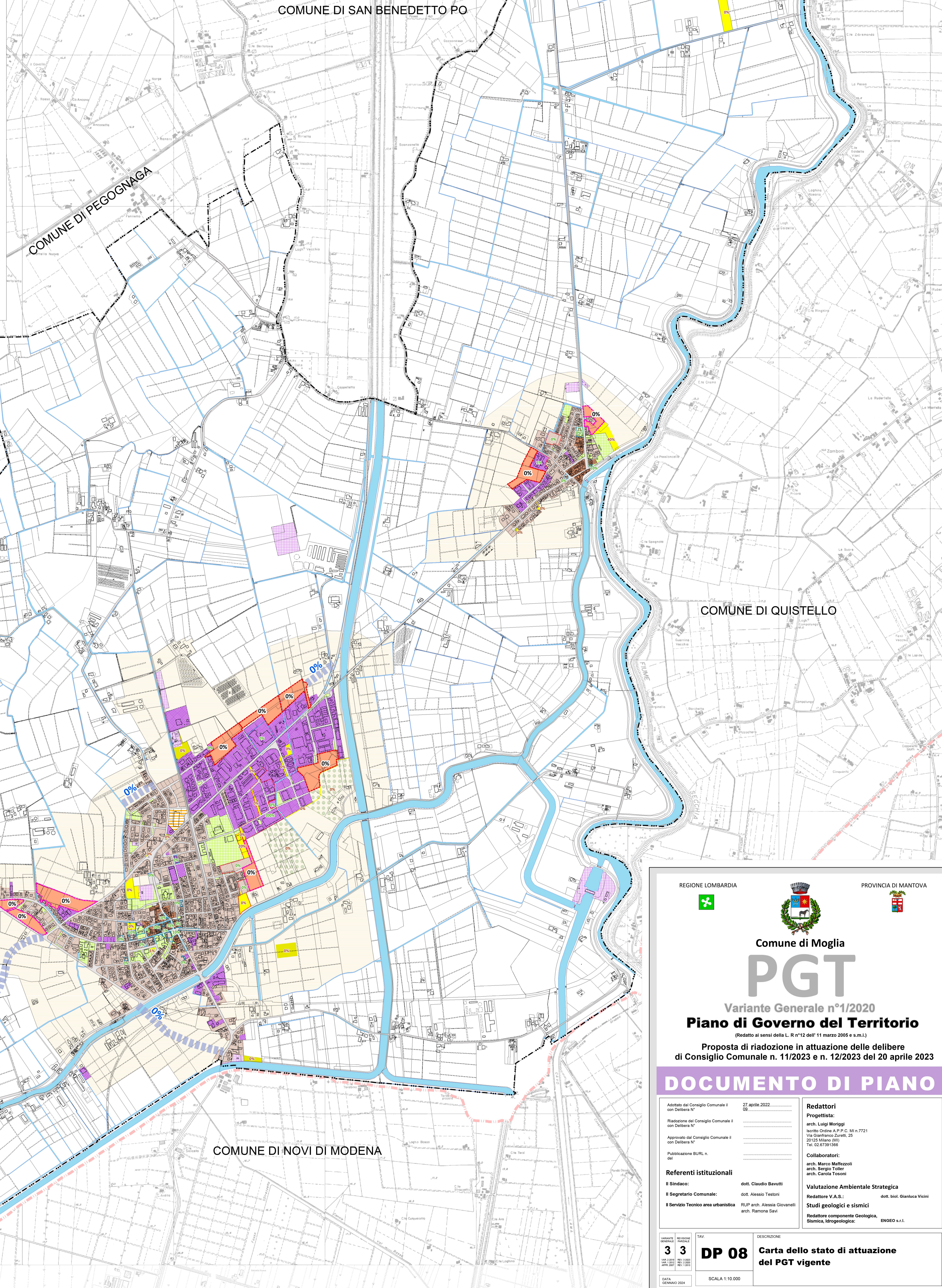

REGIONE LOMBARDA  PROVINCIA DI MANTOVA 

**Comune di Moglia**

# PGT

Variante Generale n°1/2020  
**Piano di Governo del Territorio**  
(Redatto ai sensi della L. n°12 dell'11 marzo 2005 e s.m.l.)

Proposta di riadozione in attuazione delle delibere  
di Consiglio Comunale n. 11/2023 e n. 12/2023 del 20 aprile 2023

## DOCUMENTO DI PIANO

Adottato dal Consiglio Comunale II con Delibera N° _____	27 aprile 2022	09	<b>Redattori</b>
Ridazione del Consiglio Comunale II con Delibera N° _____			Progettista: arch. Luigi Moraggi Iscritto Ordine A.P.P.C. MI n. 7721 Via Gianfranco Zuretti, 25 20126 Milano (MI) Tel. 02.67391366
Approvato dal Consiglio Comunale I con Delibera N° _____			<b>Collaboratori:</b> arch. Marco Maffezzoli arch. Sergio Toller arch. Carole Tosoni
Publicazione BURL n. _____			<b>Valutazione Ambientale Strategica</b> Redattore V.A.S.: _____ dott. biol. Gianluca Vicini
<b>Referenti istituzionali</b>			<b>Studi geologici e sismici</b> Redattore componente Geologica, Sismica, litogeologica: _____ ENGEO s.r.l.
<b>Il Sindaco:</b>	dott. Claudio Bavutti		
<b>Il Segretario Comunale:</b>	dott. Alessio Testoni		
<b>Il Servizio Tecnico area urbanistica</b>	RUP arch. Alessia Giovanelli arch. Ramona Savi		

NUMERO VERBALE	REVISIONE VERBALE	FAY	DESCRIZIONE
3	3	<b>DP 08</b>	<b>Carta dello stato di attuazione del PGT vigente</b>
DATA VERBALE 2024		SCALA 1:10.000	

© Tutta la riproduzione, anche parziale, o la consegna a terzi del presente documento senza nostra preventiva autorizzazione sono vietate.