

- Legenda**
- Confini Comunali (da Mappa Catastale)
 - - - Confini Comunali (da Carta Tecnica Regionale)
 - - - Confini Provinciali (da Carta Tecnica Regionale)
 - - - Confini Regionali (da Carta Tecnica Regionale)

Località abitate e nuclei di antica formazione

- Perimetro dei nuclei di antica formazione di Moglia e Bondanello
- Perimetro dei nuclei sparsi di antica formazione
- Perimetro del centro edificato (approvato in sede di Variante al Regolamento d'Igiene di Moglia)
- Perimetro del tessuto urbano consolidato definito dalla Variante n.3 rev.2 al PGT (modifica al perimetro del centro edificato approvato)
- Perimetro dei nuclei abitati (definizione ISTAT)
- Località abitata, priva del luogo di raccolta che caratterizza il centro abitato, costituita da un gruppo di case contigue e vicine, con almeno cinque famiglie, con interposte strade, sentieri, piazze, aie, piccoli orti, piccoli incolti e simili, purché l'intervallo tra casa e casa non superi trenta metri e sia in ogni modo inferiore a quello intercorrente tra il nucleo stesso e la più vicina delle case manifestamente sparse.
- Perimetro dei centri abitati (definizione ISTAT)
- Aggregato di case contigue o vicine con interposte strade, piazze e simili, o comunque brevi soluzioni di continuità per la cui determinazione si assume un valore variabile intorno ai 70 metri, caratterizzato dall'esistenza di servizi ed esercizi pubblici (scuola, ufficio pubblico, farmacia, negozio o simili) costituenti la condizione di una forma autonoma di vita sociale, e generalmente determinanti un luogo di raccolta ove sono soliti concorrere anche gli abitanti dei luoghi vicini per ragioni di culto, istruzione, affari, approvvigionamento e simili, in modo da manifestare l'esistenza di una forma di vita sociale coordinata dal centro stesso. I luoghi di convegno turistico, i gruppi di villini, alberghi e simili destinati alla villeggiatura, abitati stagionalmente, sono considerati centri abitati temporanei, purché nel periodo dell'attività stagionale presentino i requisiti del centro
- Perimetro dei centri abitati (definizione Nuovo codice della strada)
- insieme di edifici, delimitato lungo le vie di accesso dagli appositi segnali di inizio e fine. Per insieme di edifici si intende un raggruppamento continuo, ancorché intervallato da strade, piazze, giardini o simili, costituito da non meno di venticinque fabbricati e da aree di uso pubblico con accessi veicolari o pedonali sulla strada

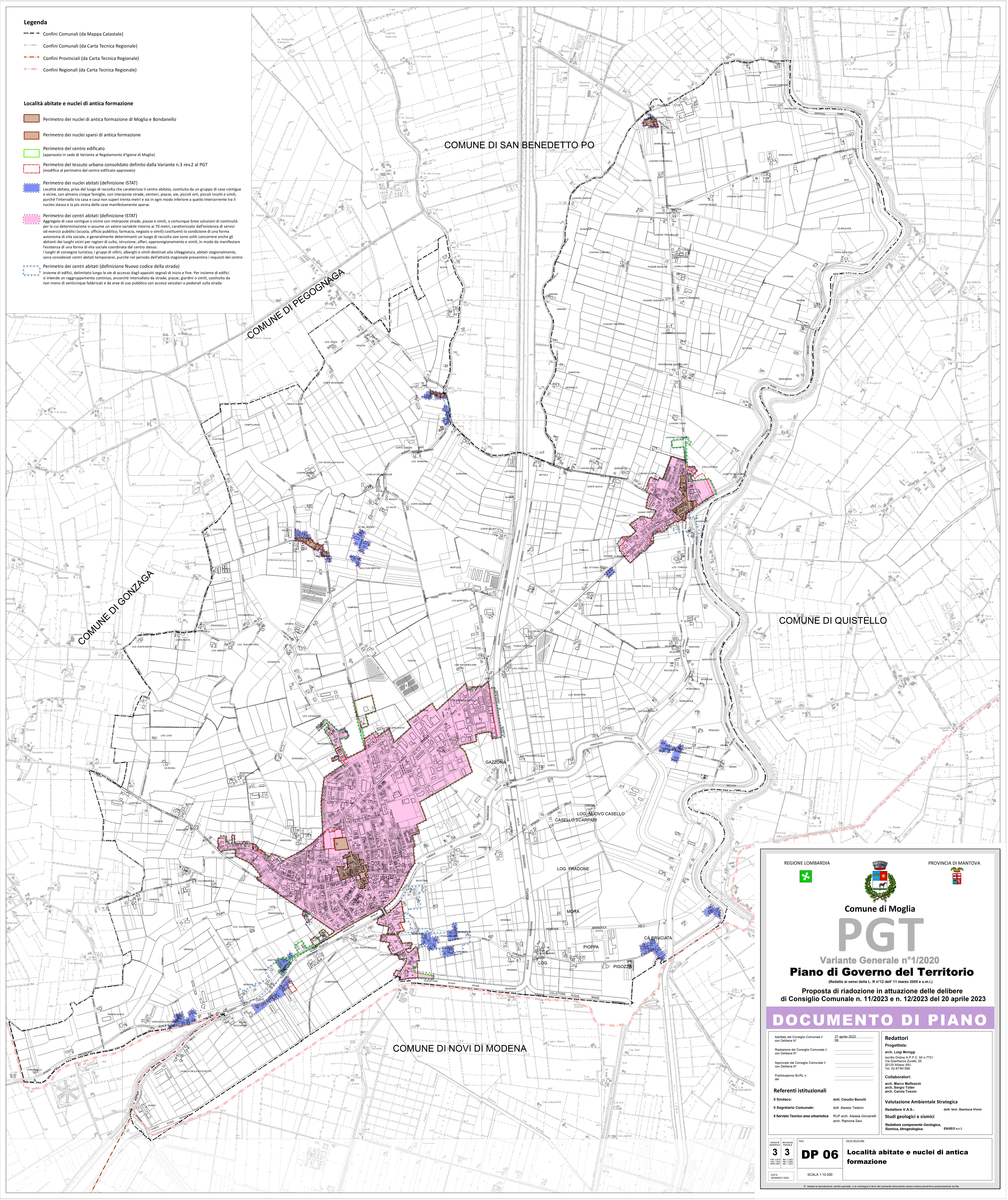

REGIONE LOMBARDIA PROVINCIA DI MANTOVA

Comune di Moglia

PGT

Variante Generale n°1/2020

Piano di Governo del Territorio

(Redatto ai sensi della L. R n°12 dell' 11 marzo 2005 e s.m.l.)

Proposta di riadozione in attuazione delle delibere di Consiglio Comunale n. 11/2023 e n. 12/2023 del 20 aprile 2023

DOCUMENTO DI PIANO

<p>Adottato dal Consiglio Comunale II con Delibera N° _____ del 27 aprile 2022</p> <p>Riadozione del Consiglio Comunale II con Delibera N° _____</p> <p>Approvato dal Consiglio Comunale II con Delibera N° _____</p> <p>Publicazione BURL n. _____ del _____</p> <p>Referenti istituzionali</p> <p>Il Sindaco: _____</p> <p>Il Segretario Comunale: _____</p> <p>Il Servizio Tecnico area urbanistica: _____</p>	<p>Redattori:</p> <p>Progettista: _____</p> <p>arch. Luigi Monteghi</p> <p>Incisito Ordine A.P.P.C. MI n. 7721</p> <p>Via Gianfranco Zuretti, 25</p> <p>20126 Milano (MI)</p> <p>Tel. 02.87391368</p> <p>Collaboratori:</p> <p>arch. Marco Maffezzoli</p> <p>arch. Sergio Toller</p> <p>arch. Carolina Tosoni</p> <p>Valutazione Ambientale Strategica</p> <p>Redattore V.A.S.: _____</p> <p>Studi geologici e sismici</p> <p>Redattore componente Geologica, Sismica, Idrogeologica: _____</p> <p>INGEO s.r.l.</p>	<p>DATA GENNAIO 2024</p> <p>SCALA 1:10.000</p>
--	---	--

DP 06 Località abitate e nuclei di antica formazione

SCALA 1:10.000

© Tutta la riproduzione, anche parziale, o la consegna a terzi del presente documento senza nostra preventiva autorizzazione sono vietate.