

- Legenda**
- Confini Comunali (Mappa Catastale)
 - Confini Provinciali (Carta Tecnica Regionale)
 - Confini Regionali (Carta Tecnica Regionale)
 - Nucleo di Antica Formazione
 - Aree Idriche (Mappa Catastale)
 - Strade e spazi per la viabilità in progetto
 - ▲ Servizi di Interesse Comune esistenti
 - Servizi per l'istruzione esistenti
 - Servizi per il gioco e lo sport esistenti
 - Verde Pubblico esistente
 - Parcheggi Pubblici esistenti
 - ▲ Residenze agevolate esistenti
 - Impianti tecnologici esistenti
 - Ciclopoderali esistenti
 - ▲ Servizi di livello sovracomunale
 - Confini Comunali (Carta Tecnica Regionale)
 - Confini Regionali (Carta Tecnica Regionale)
 - Perimetro del Tessuto Urbano Consolidato
 - Strade
 - Dotazioni alberate in progetto
 - Servizi di Interesse Comune in progetto
 - Servizi per l'istruzione in progetto
 - Servizi per il gioco e lo sport in progetto
 - Verde Pubblico in progetto
 - Parcheggi Pubblici in progetto
 - Residenze agevolate in progetto
 - Impianti tecnologici in progetto
 - Ciclopoderali in progetto
 - Aree a servizi non attuate
 - Aree di proprietà comunale che verranno trasformate in altra categoria di servizio, in strada pubblica o attuate
 - Aree da alienare
 - Aree di trasformazione a destinazione prevalentemente residenziale
 - Aree di trasformazione a destinazione ad impianti per la produzione di energia da fonti rinnovabili
 - Ambito soggetto a Permesso di Costruire Convenzionato
 - Piani Attuativi in corso
 - Area di possibile estensione del Sistema Verde
 - Ambiti di Trasformazione e destinazione prevalentemente produttiva
 - Viabilità strategica interna o ai margini degli Ambiti di Trasformazione
 - Accordo di Pianificazione Concertata
 - Piano Particolareggiato Sistema Verde
 - Interventi classificati Sub. A: attuazione pubblica
 - Interventi classificati Sub. B: attuazione mista pubblico-privato
 - Interventi classificati Sub. C: attuazione privata
 - Servizi pubblici di interesse pubblico previsti nei POR (identificati nelle "Schede Progetto" del POR, a maggior dettaglio)
 - Viabilità di collegamento in previsione
 - Particello di approdo imbarcazioni
 - Altri percorsi ciclopoderali in progetto
 - Ciclovie di interesse sovracomunale
 - Autostrada Regionale Cispadana in progetto
 - Percorso di navigazione per imbarcazioni prive di motore
 - Piste ciclopoderali strategiche di piano in progetto
 - Piste e percorsi ciclopoderali esistenti

SERVIZI DEL CAPOLUOGO DI MOGLIA

CODICE	DENOMINAZIONE
IC01	Municipio
IC02	Caserma dei Carabinieri
IC03	Prato Mercato
IC04	Museo delle botifiche
IC05	Struttura Via Garibaldi
IC06	Poste
IC07	ISA Fondazione Sica
IC08	Sala Polivalente teatro Mondo 3
IC09	Chiesa a attrezzature parrocchiali
IC10	ISA Fondazione Sica
IC11	Centro culturale silvano
IC12	Scuola Materna Hobler
IC13	Scuola Elementare Martini
IC14	Scuola Media e Palestra Virgilio
IC15	Scuola Media Virgilio via da Vittorio
IC16	Aula Nido privato Scarabocchio
IC17	Scuola Pista Di Vittorio
IC18	Campo sportivo e palazzetto dello sport
IC19	Campo da tennis
IC20	Riscossa Comunale
IC21	Ampliamento piazza
IC22	Struttura coperta ad uso sportivo
IC23	Giardia Piazza Di Vittorio
IC24	Verde Via La Roga
IC25	Verde Incrocio Strada 413 - Via Nora
IC26	Verde Via Enaudi (intorno)
IC27	Verde al Magliani - 1
IC28	Verde Intorcatura Via Verdi-1
IC29	Verde Intorcatura Via Verdi-2
IC30	Verde al Magliani - 2
IC31	Verde Via Nora
IC32	Verde Via Don Fortunati
IC33	Verde Via Puccini-1
IC34	Verde Via Puccini-2
IC35	Verde Via Puccini-3
IC36	Verde Via Nora 3
IC37	Verde Via La Roga
IC38	Parcheggio Piazza Martini
IC39	Parcheggio Piazza Ghisli
IC40	Parcheggio Piazza della Libertà
IC41	Parcheggio Piazza Di Vittorio
IC42	Parcheggio Largo Santo Angelo
IC43	Parcheggio Piazza Comunale
IC44	Parcheggio campo sportivo
IC45	Parcheggio al Magliani - 1
IC46	Parcheggio al Magliani - 2
IC47	Parcheggio al Magliani - 3
IC48	Parcheggio Via Rossetti
IC49	Parcheggio Via Brodolini est
IC50	Parcheggio Via Brodolini ovest
IC51	Parcheggio Via Brodolini
IC52	Parcheggio Via Copen
IC53	Parcheggio Via T. Caviglioli
IC54	Parcheggio Via Puccini-1
IC55	Parcheggio Via Puccini-2
IC56	Parcheggio Via S. Giovanni
IC57	Parcheggio Via Gramsci
IC58	Parcheggio Via Silvestri
IC59	Parcheggio Via Sarti
IC60	Parcheggio Via Nora
IC61	Edilizia Via Andrea
IC62	Cimitero di Moglia
IC63	Deposizione rifiuti
IC64	Piazza ecologica
IC65	Centralina riduzione gas e energia T.C.
IC66	Scuola Servizio Teatralico
IC67	Casella Emel area industriale
IC68	Acquedotto e magazzini
IC69	Vasche di laminazione
IC70	Casella Emel Via Sacca e Vignetti
IC71	Deposito (raccomandazione gratuita)
IC72	Parcheggio Via Brodolini (strada)
IC73	Parcheggio Via Donatori del sangue-1
IC74	Parcheggio Via Donatori del sangue-2
IC75	Parcheggio campo Via Rossetti via Puccini
IC76	Parcheggio Via Rossetti
IC77	Verde Via Enaudi interclasso
IC78	Ampliamento Piazza S. Agostino Via Lunga
IC79	Area per funzioni cimiteriali
IC80	Parcheggio Via T. Caviglioli-2
IC81	Area verde scuole Elementari
IC82	Verde Via Caduti di Carbonara
IC83	Verde Via Caviglioli non attuato-2
IC84	Verde Via Caviglioli in progetto
IC85	Area ampliamento servizi per lo sport
IC86	Verde via Donatori del Sangue
IC87	Parcheggio AT07
IC88	Verde centro di Moglia
IC89	Piazza scuola Media
IC90	Macchinaggio
IC91	Ampliamento impianti Nidoi Via Duemila
IC92	Servizi interesse comune POR 2014-2020
IC93	Residenza Agoratore POR 2014-2020
AL-1	Parcheggio Via Brodolini ovest (da alienare)
AL-2	Parcheggio Piazza Ghisli
AL-3	Verde Via Divisione Aquila
AL-4	Verde Via Caviglioli non attuato
A	AVIS
B	ALDER
C	AMMIL
D	Associazione Mantovana Ricerca Cancro
E	Castelli
F	CLIA
G	Amatori medio
H	Pro Socio
I	Seal Partito Democratico
J	COL
M	Informaggiatori
N	Insomma per gli altri
O	Ente Recupero Pubblico

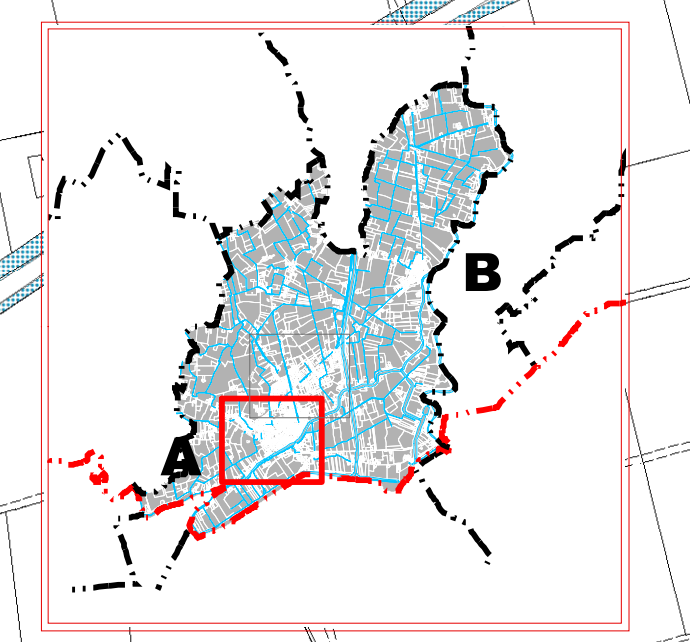

REGIONE LOMBARDA

PROVINCIA DI MANTOVA

Comune di Moglia

PGT

Variante Generale

Piano di Governo del Territorio

(Redatto ai sensi della L. n°12 dell'11 marzo 2005 e s.m.l.)

denominato: "Variante 1/2020"

PIANO DEI SERVIZI

Adottato dal Consiglio Comunale 1 con Delibera N°
Approvato dal Consiglio Comunale 3 con Delibera N°

Referenti istituzionali
 Il Sindaco: dott.ssa Simona Marelli
 L'Assessore Urbanistica: Costante Sela
 Il Segretario Urbanistica: dott. Franco Cardamone
 Il Servizio Tecnico area urbanistica: RUP arch. Alessia Giovannelli arch. Mattia Solera

Redattori
Progettista Generale e Coordinatore:
 arch. urb. Giovanni Zandonella Malucco
 Iscritto Ordine A.P.P.C. MN sez A n. 226
 P.zza Vittorio Veneto 51p
 46040 Montebambano (MN)
 telefono 0376 804044
 e-mail studio@zandonella.it
 web: www.zandonella.it

Co-progettista:
 arch. Sara Guvernieri
 Iscritta Ordine A.P.P.C. MN sez A n. 1043

Partecipazione progettuale:
 arch. Erika Ghisli
 Iscritta Ordine A.P.P.C. MN sez A n. 683
 arch. Pietro Zandonella Malucco
 Iscritto Ordine A.P.P.C. MN sez A n. 1054

Valutazione Ambientale Strategica
 Redattore V.A.S.: dott. biol. Gianluca Vicini

Studi geologici e sismici
 Redattore componente Geologica, Sismica, litogeologica: ENGEO s.r.l.

SCALA DI RAPPRESENTAZIONE 1:3.000

TAV. PS 04a 3 2

EMMISSIONE DOCUMENTO 09 APRILE 2022

MODIFICA 1

DESCRIZIONE
 Tavolo di individuazione dei servizi pubblici e di interesse pubblico o generale esistenti e in progetto: Capoluogo di Moglia

È vietata la riproduzione, anche parziale, o la consegna a terzi del presente documento senza l'espressa autorizzazione scritta.

