

Legenda

- Confini Comunali (Mappa Catastale)
- Confini Comunali (Carta Tecnica Regionale)
- Confini Provinciali (Carta Tecnica Regionale)
- Confini Regionali (Carta Tecnica Regionale)
- Aree Idriche (Mappa Catastale)

Carta delle istanze, dei suggerimenti e delle proposte

Individuazione delle aree oggetto di richiesta da parte dei cittadini e relativo n° progressivo:

- Istanza presentata in data antecedente l'avvio del procedimento o dopo la chiusura dei termini previsti dall'avviso (fuori dai termini di legge)
- Istanza presentata dopo l'avvio del procedimento ed entro i termini di legge

Ambiti di trasformazione e previsioni infrastrutturali del PGT vigente*

- Ambiti di Trasformazione del PGT vigente
- Viabilità strategica in previsione

Ambiti del tessuto urbano consolidato del PGT vigente*

- Perimetro del Tessuto Urbano Consolidato
- Nuclei di antica formazione
- Ambiti del tessuto consolidato a destinazione prevalentemente residenziale
- Ambiti del tessuto consolidato a destinazione prevalentemente produttiva, direzionale e commerciale
- Ambiti del tessuto consolidato a servizi pubblici
- Ambiti del tessuto consolidato a impianti tecnologici

Ambiti agricoli del PGT vigente*

- Ambiti agricoli di interazione
- Altri ambiti agricoli

Ambiti di trasformazione e previsioni infrastrutturali della presente Variante al PGT (Var. 3 Rev. 3)

- Ambiti di Trasformazione a destinazione prevalentemente residenziale
- Ambiti di Trasformazione a destinazione prevalentemente produttiva
- Ambiti di Trasformazione a destinazione impianti per la produzione di energia da fonti rinnovabili
- Viabilità strategica in previsione

*Del PGT vigente è da intendersi la Variante n° 7 rev2 approvata con Del. C.C. n. 41 del 13/12/2018

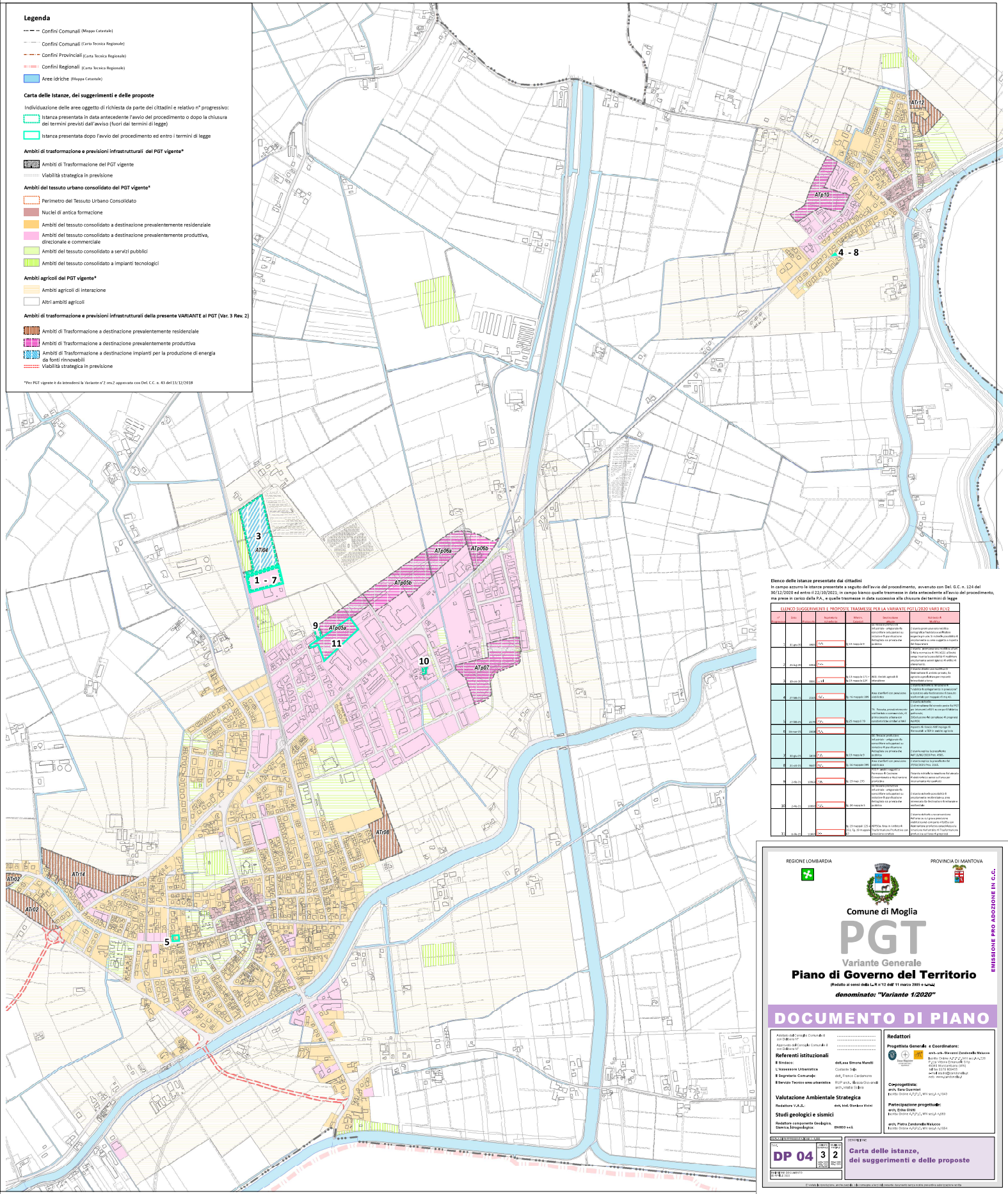

Elenco delle istanze presentate dai cittadini
 In campo azzurro le istanze presentate a seguito dell'avvio del procedimento, approvato con Del. C.C. n. 124 del 30/12/2018 ed entro il 22/02/2022; in campo bianco quelle trasmesse in data antecedente all'avvio del procedimento, ma prese in carico dalla PA, e quelle trasmesse in data successiva alla chiusura dei termini di legge

Id	Data	Modalità	Stato	Descrizione	Stato di
1	01/01/2018	PA	Chiuso	Richiesta di trasformazione di un'area in zona residenziale.	Chiuso
2	01/01/2018	PA	Chiuso	Richiesta di trasformazione di un'area in zona produttiva.	Chiuso
3	01/01/2018	PA	Chiuso	Richiesta di trasformazione di un'area in zona residenziale.	Chiuso
4	01/01/2018	PA	Chiuso	Richiesta di trasformazione di un'area in zona produttiva.	Chiuso
5	01/01/2018	PA	Chiuso	Richiesta di trasformazione di un'area in zona residenziale.	Chiuso
6	01/01/2018	PA	Chiuso	Richiesta di trasformazione di un'area in zona produttiva.	Chiuso
7	01/01/2018	PA	Chiuso	Richiesta di trasformazione di un'area in zona residenziale.	Chiuso
8	01/01/2018	PA	Chiuso	Richiesta di trasformazione di un'area in zona produttiva.	Chiuso
9	01/01/2018	PA	Chiuso	Richiesta di trasformazione di un'area in zona residenziale.	Chiuso
10	01/01/2018	PA	Chiuso	Richiesta di trasformazione di un'area in zona produttiva.	Chiuso
11	01/01/2018	PA	Chiuso	Richiesta di trasformazione di un'area in zona residenziale.	Chiuso

REGIONE LOMBARDIA

PROVINCIA DI MANTOVA

Comune di Moglia

PGT

Variante Generale

Piano di Governo del Territorio

(Approvato ai sensi della L. n. 12 del 22/02/2001 e modificato con Del. C.C. n. 11 del 11/02/2015 e con Del. C.C. n. 12 del 12/02/2018)

denominato: "Variante 1/2020"

DOCUMENTO DI PIANO

Redattori
 Progetto Generale e Coordinatore:
 Ing. Roberto Basso
 Ing. Roberto Basso
 Ing. Roberto Basso
 Ing. Roberto Basso
 Ing. Roberto Basso

Referenti istituzionali
 Sindaco: Ing. Roberto Basso
 Assessore Urbanistica: Ing. Roberto Basso
 Assessore Territorio: Ing. Roberto Basso
 Assessore Ambiente: Ing. Roberto Basso

Valutazione Ambientale Strategica
 Relazione: Ing. Roberto Basso
 Relazione di Sintesi: Ing. Roberto Basso

Studi geologici e sismici
 Relazione: Ing. Roberto Basso
 Sintesi: Ing. Roberto Basso

Stato di Avanzamento
 DP 04 3 2

Carta delle istanze, dei suggerimenti e delle proposte