

Legenda

Ambiti del tessuto urbano consolidato

- Perimetro del Tessuto Urbano Consolidato
- Nuclei di antica formazione
- Ambiti del tessuto consolidato a destinazione prevalentemente residenziale
- Ambiti del tessuto consolidato a destinazione prevalentemente produttiva
- Ambiti del tessuto consolidato a destinazione mista prevalentemente produttiva
- Ambiti del tessuto consolidato a destinazione prevalentemente commerciale
- Aree verdi con caratteristiche di parco o giardino
- Aree verdi generiche

Servizi e attrezzature tecnologiche

- Ambiti del tessuto consolidato a impianti tecnologici esistenti
- Ambiti del tessuto consolidato a impianti tecnologici in progetto
- Ambiti del tessuto consolidato a servizi pubblici esistenti
- Ambiti del tessuto consolidato a servizi pubblici in progetto
- Ci-Ciclopedonali: Va-Verde attrezzato
- Ci-Ciclopedonali: C-Attrezzature di Interesse Comune
- Pa-Parcheggi Is-Istruzione Sp-Gioco e Sport

Ambiti agricoli e aree boscate

- Ambiti agricoli di interazione
- Ambiti agricoli a vocazione produttiva
- Ambiti agricoli a valenza paesaggistica
- Ambiti agricoli a supporto della rete ecologica
- Boschi

Vincoli e ambiti speciali

- Fascia di rispetto dei cimiteri
- Area di in edificabilità in salvaguardia del cimitero in progetto
- Fascia di rispetto dei depuratori
- Fascia di rispetto degli impianti fissi di telecomunicazioni

Carta delle strategie di piano

Viabilità strategica di Piano

- Autostrada Regionale Cispadana in progetto
- Viabilità di collegamento in previsione
- Percorso di navigazione per imbarcazioni prive di motore
- Porticciolo di approdo imbarcazioni
- Piste ciclopedonali strategiche di piano con dotazioni alberate in progetto
- Altri percorsi ciclopedonali in progetto
- Piste e percorsi ciclopedonali esistenti
- Ciclovie di interesse sovcomunale

Ambiti di trasformazione della VARIANTE al PGT

- Ambiti di Trasformazione a destinazione prevalentemente residenziale
- Ambiti di Trasformazione a destinazione prevalentemente produttiva
- Viabilità strategica interna o ai margini degli Ambiti di Trasformazione

Ambiti di pianificazione del Piano delle Regole

- Ambito soggetto a Permesso di Costruire convenzionato a destinazione produttiva
- Ambito soggetto a Permesso di Costruire convenzionato a destinazione residenziale
- Piani Attuativi in corso
- Ambiti del Piano Organico di Intervento - sub A-B-C individuati ai sensi dell'ordinanza commissariale (reg. Lombardia n. 389 del 31/05/2018 (sisma 2012))
- Accordo di Pianificazione Concertata
- Piano Particolareggiato Sistema Verde
- Area di possibile estensione del Sistema Verde

Altri elementi rappresentati

- Confini Comunali (Mappa Catastale)
- Confini Comunali (Carta Tecnica Regionale)
- Confini Provinciali (Carta Tecnica Regionale)
- Confini Regionali (Carta Tecnica Regionale)
- Aree idriche (Mappa Catastale)
- Strade

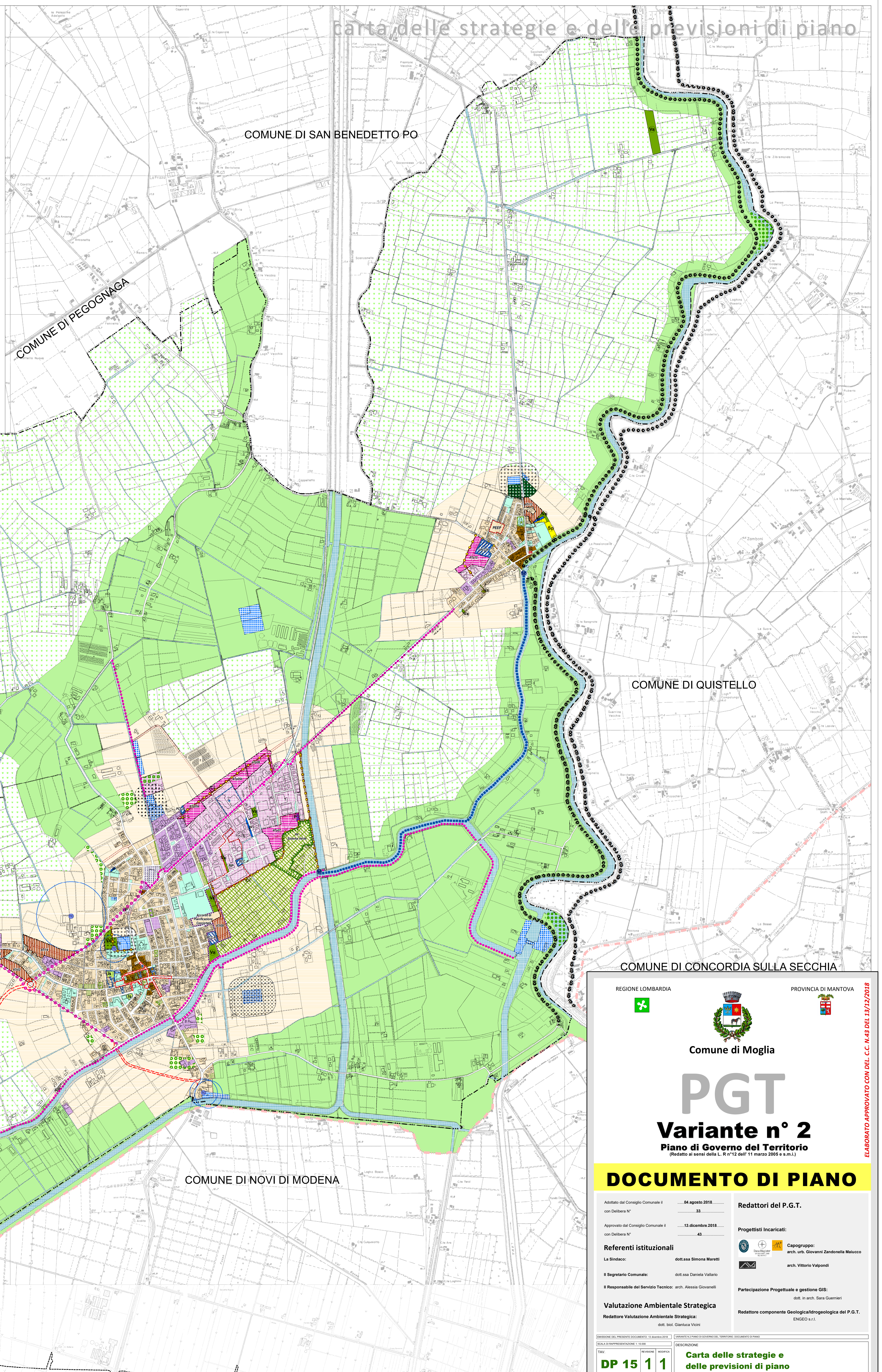

REGIONE LOMBARDA

PROVINCIA DI MANTOVA

Comune di Moglia

PGT

Variante n° 2

Piano di Governo del Territorio
(Redatto ai sensi della L. R n° 12 dell' 11 marzo 2005 e s.m.l.)

DOCUMENTO DI PIANO

Adottato dal Consiglio Comunale il	04 agosto 2018	Redattori del P.G.T.
con Delibera N°	33	
Approvato dal Consiglio Comunale il	13 dicembre 2018	Progettisti incaricati:
con Delibera N°	43	
Referenti istituzionali		Capogruppo: arch. urb. Giovanni Zandonella Malucco arch. Vittorio Valpondi
La Sindaco:	dot.ssa Simona Maretti	
Il Segretario Comunale:	dot.ssa Daniela Vallario	
Il Responsabile del Servizio Tecnico:	arch. Alessia Giovannelli	
Valutazione Ambientale Strategica		Partecipazione Progettuale e gestione GIS: dot. in arch. Sara Guermieri
Redattore Valutazione Ambientale Strategica:	dot. biol. Gianluca Vicini	Redattore componente Geologica/Idrogeologica del P.G.T. ENGE0 s.r.l.

CLASSIFICAZIONE DEL PRESENTE DOCUMENTO: 11 agosto 2018

SCALA DI RIPRESENTAZIONE: 1:10.000

DESCRIZIONE:

DP 15 1 1 Carta delle strategie e delle previsioni di piano

ELABORATO APPROVATO CON DEL. C.C. N. 43 DEL 13/12/2018