

Legenda

- Confine Comunale
 - Confine Regionale
 - Nuclei di antica formazione
 - Confine Provinciale
 - Aree idriche
 - Canali e corsi d'acqua minori
- Mosaico degli strumenti urbanistici comunali vigenti**
(Fonte: analisi dei PRG, PGT, PSC e rispettive varianti dei Comuni interessati; per il Comune di Moglia sono riportati gli ambiti del PGT vigente)
- | | |
|---|--|
| Tessuto consolidato per destinazione | Ambiti di trasformazione per destinazione |
| ■ residenziale | ■ residenziale |
| ■ produttivo | ■ produttivo |
| ■ terziario | ■ terziario |
| ■ turistico-ricettivo | ■ turistico-ricettivo |
| ■ Infrastrutture di trasporto aerei | ■ Infrastrutture di trasporto aerei |
| ■ servizi | ■ servizi |
| ■ impianti tecnologici | ■ impianti tecnologici |
- Viabilità**
- | | |
|------------------------------------|--|
| Esistente (da PTCP Mantova) | In previsione (da PTCP Mantova) |
| ■ Autostrade | ■ Autostrada in progetto |
| ■ Statali | ■ Superstrada in progetto |
| ■ Ex Statali | ■ Strada Statale in progetto |
| ■ Provinciali | ■ Ex Strada Statale e Strada Provinciale in progetto |
| ■ Caselli esistenti | ■ Caselli in progetto |
| ■ Caselli in attuazione | |
| ■ Ferrovie | |
| ■ Stazioni ferroviarie | |
- Rete Ecologica Regionale Lombardia**
- | | |
|--|---------------------------------------|
| ■ Corridori regionali primari a bassa o moderata antropizzazione | ■ Elementi di primo livello della RER |
| ■ Elementi di secondo livello della RER | ■ Varchi della RER |
- Rete Ecologica Regionale Emilian-Romagnola**
- | | |
|----------------------------------|----------------------------------|
| ■ Siti di Importanza Comunitaria | ■ Aree di collegamento ecologico |
| ■ Zone di Protezione Speciale | |
- Progetto della Rete Verde Provinciale di Mantova**
- | | |
|-----------------------------|--------------------------------|
| ■ Gangli primari | ■ Corridori verdi principali |
| ■ Corridori verdi secondari | ■ Rete ecologica di 3° livello |

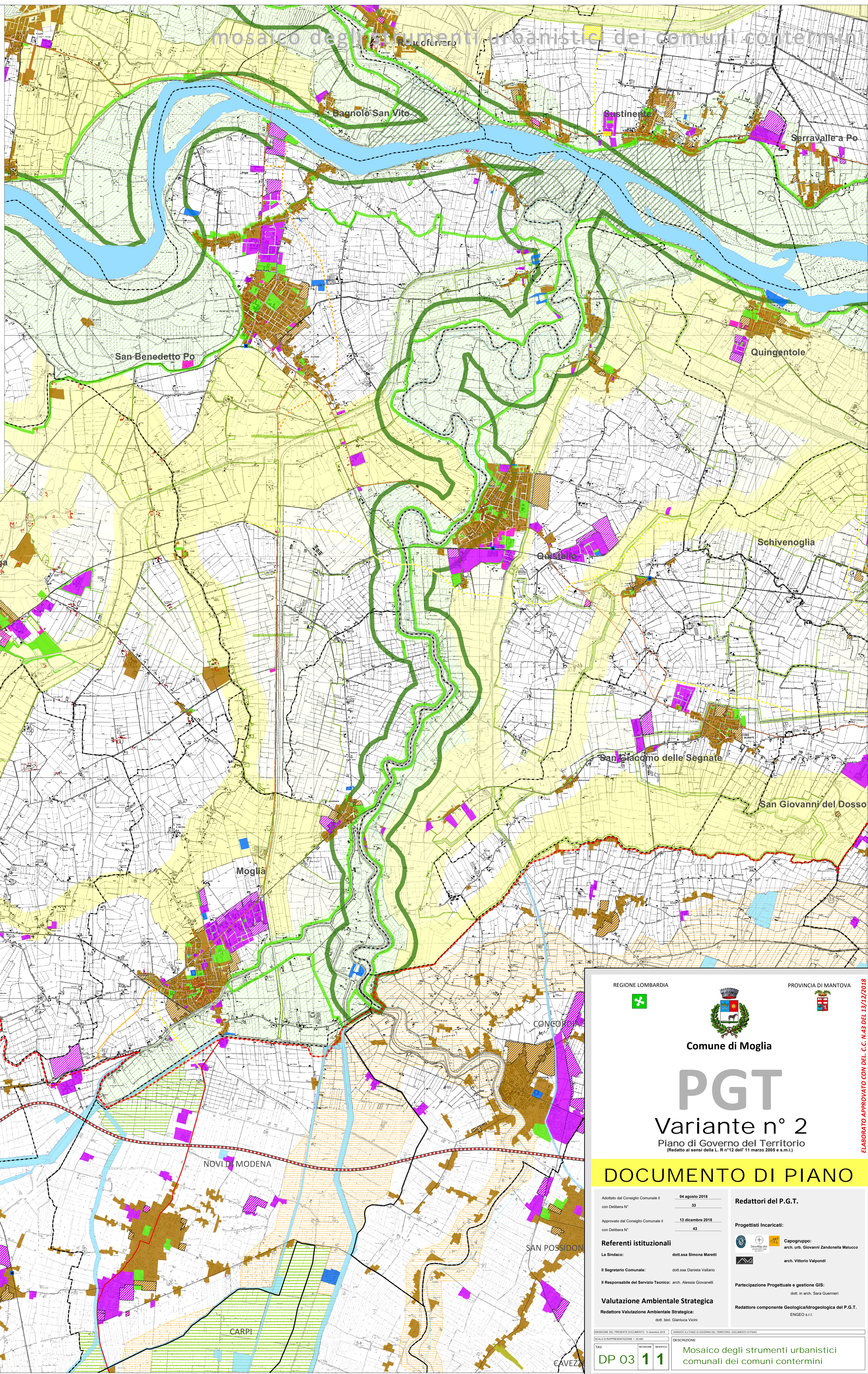

REGIONE LOMBARDIA

PROVINCIA DI MANTOVA



Comune di Moglia

PGT

Variante n° 2

Piano di Governo del Territorio
(Redatto ai sensi della L. n°12 dell' 11 marzo 2005 e s.m.)

DOCUMENTO DI PIANO

Adottato dal Consiglio Comunale il con Delibera N°	04 agosto 2018 33	Redattori del P.G.T.
Approvato dal Consiglio Comunale il con Delibera N°	13 dicembre 2018 43	Progettisti incaricati:  Capogruppo: arch. urb. Giovanni Zandonella Malucco  arch. Vittorio Valpodi
Referenti istituzionali La Sindaca:	dott.ssa Simona Marelli	Partecipazione Progettuale e gestione GIS: dott. in arch. Sara Guarnieri
Il Segretario Comunale:	dott.ssa Daniela Vallario	Redattore componente Geologica/Idrogeologica del P.G.T. INGEG. s.r.l.
Il Responsabile del Servizio Tecnico:	arch. Alessia Giovanelli	
Valutazione Ambientale Strategica Redattore Valutazione Ambientale Strategica:	dott. biol. Gianluca Vicini	

DATA DI APPROVAZIONE DEL DOCUMENTO DI PIANO: 04 agosto 2018 DATA DI ADOZIONE DEL DOCUMENTO DI PIANO: 13 dicembre 2018	DATA DI APPROVAZIONE DEL DOCUMENTO DI PIANO: 04 agosto 2018 DATA DI ADOZIONE DEL DOCUMENTO DI PIANO: 13 dicembre 2018
TAV:	DESCRIZIONE:
DP 03 11	Mosaico degli strumenti urbanistici comunali dei comuni contermini

E' vietata la riproduzione, anche parziale, o la consegna a terzi del presente documento senza nostra preventiva autorizzazione scritta.

ELABORATO APPROVATO CON DEL. C.C. N.43 DEL 13/12/2018