

tavola di individuazione dei servizi pubblici o di interesse pubblico e generale esistenti

COMUNE DI SAN BENEDETTO PO

- Legenda**
- Confini Comunali (Mappa Catastale)
 - Confini Provinciali (Carta Tecnica Regionale)
 - Confini Regionali (Carta Tecnica Regionale)
 - Aree idriche (Mappa Catastale)
 - Nucleo di Antica Formazione
 - Perimetro del Tessuto Urbano Consolidato
 - Confini Comunali (Carta Tecnica Regionale)
 - Strade
 - Aree edificate
- Servizi ed Impianti tecnologici**
- ▲ Servizi di Interesse Comune esistenti
 - ▲ Servizi per l'istruzione esistenti
 - ▲ Servizi per il gioco e lo sport esistenti
 - ▲ Verde Pubblico esistente
 - ▲ Servizi di livello sovracomunale
 - ▲ Parcheggi Pubblici esistenti
 - ▲ Residenze agevolate esistenti
 - ▲ Impianti tecnologici esistenti
 - ▲ Aree a servizi non attuate
- Ambiti di trasformazione del Documento di Piano**
- Ambiti di Trasformazione a destinazione prevalentemente residenziale
 - Viabilità strategica interna o ai margini degli Ambiti di Trasformazione
 - Ambiti di trasformazione a destinazione prevalentemente produttiva
- Ambiti di pianificazione del Piano delle Regole**
- Ambito soggetto a Permesso di Costruire Convenzionato
 - Ambiti del Piano Organico di Intervento individuati ai sensi dell'ordinanza commissariale reg. Lombardia n.389 del 31/05/2018 (sima 2012)
 - Piano Particolareggiato Sistema Verde
 - Piani Attuativi in corso
 - Accordo di Pianificazione Concertata
 - Area di possibile estensione del Sistema Verde
- Ambiti ed elementi del sistema naturalistico e paesaggistico**
- Parco Locale d'Interesse Sovracomunale
 - Parco "Golene Foce Secchia"
 - Corridoi regionali primari a bassa o moderata antropizzazione
 - Elementi di Secondo Livello della Rete Ecologica Regionale
 - Ambiti agricoli a supporto della Rete Ecologica
 - Territori, foreste e boschi tutelati (D.M. 42/2004)
 - Elementi di Primo Livello della Rete Ecologica Regionale
 - Corridoi verdi secondari della Rete Ecologica Regionale
 - Fasce di rispetto dei corsi d'acqua pubblici
- Elementi di mobilità dolce**
- Piste e percorsi ciclopedonali esistenti
 - Tracciati guida paesaggistici (art.26 NT del PTPR)
 - Ciclabile Mantova-Peschiera del Garda e ciclopiista del Sole
 - Ciclovie di interesse sovracomunale
 - Ciclabili del Sistema del Secchia

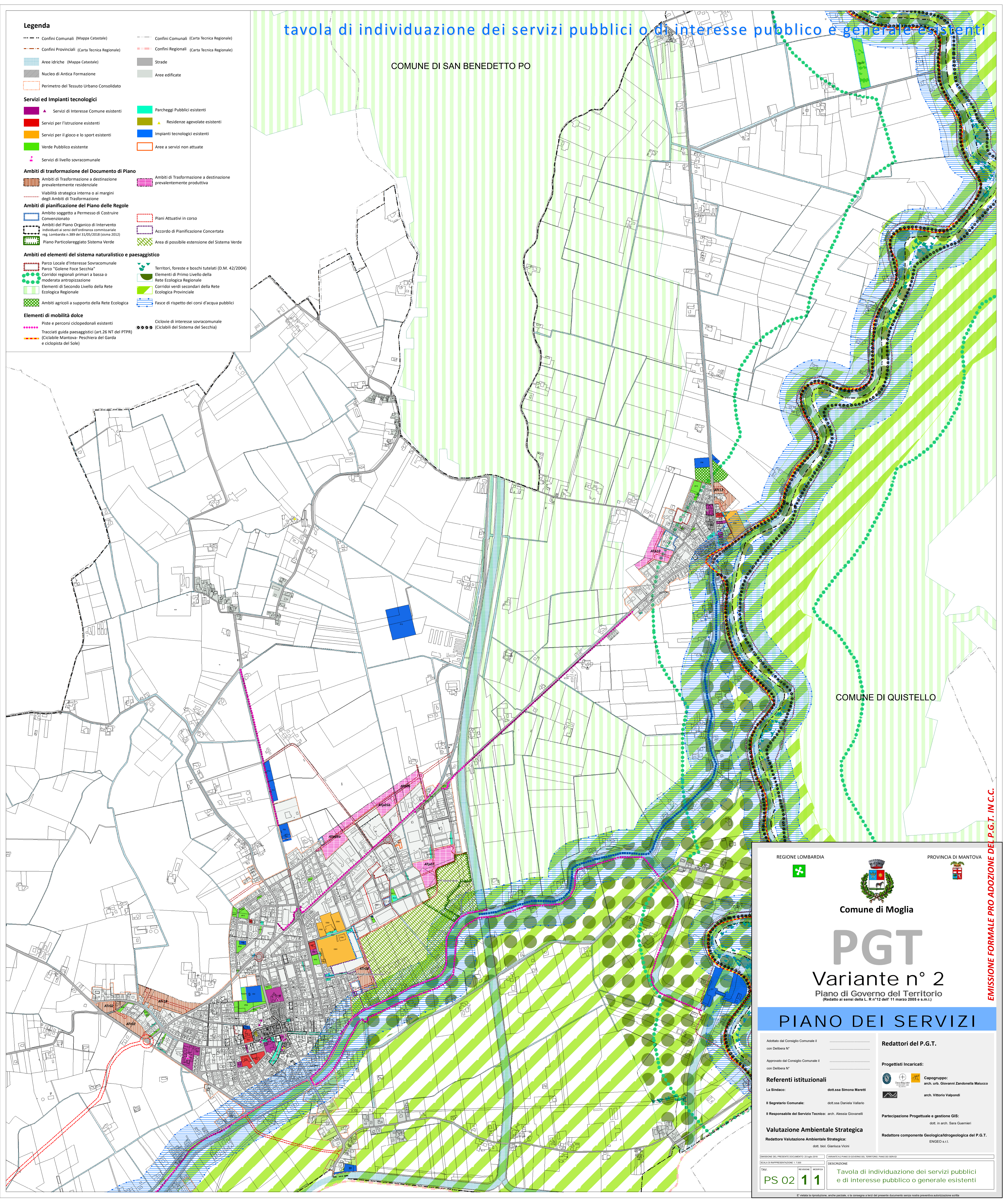

COMUNE DI QUISTELLO

REGIONE LOMBARDIA

PROVINCIA DI MANTOVA

Comune di Moglia

PGT

Variante n° 2

Piano di Governo del Territorio
(Redatto ai sensi della L. n°12 del 11 marzo 2005 e s.m.l.)

PIANO DEI SERVIZI

Adottato dal Consiglio Comunale II con Delibera N° _____

Approvato dal Consiglio Comunale II con Delibera N° _____

Referenti istituzionali

La Sindaco: _____

Il Segretario Comunale: _____

Il Responsabile del Servizio Tecnico: _____

Redattori del P.G.T.

Progettisti Incaricati:

Capogruppo: _____

arch. urb. Giovanni Zandonella Malucco

arch. Vittorio Valponti

Partecipazione Progettuale e gestione GIS:

dot. In arch. Sara Guernieri

Redattore componente Geologica/Idrogeologica del P.G.T. ENGED s.r.l.

dot.ssa Daniela Vallario

arch. Alessia Giovannelli

dot. biol. Gianluca Vicini

EDIZIONE DEL PRESENTE DOCUMENTO: 21 AGOSTO 2018

STATO DEL PIANO DI GOVERNO DEL TERRITORIO: PRONTO PER L'ADOZIONE

SCALA DI RAPPRESENTAZIONE: 1:2000

DESCRIZIONE

TAV. _____

REVISIONE _____

MODIFICA _____

PS 02 **11**

Tavola di individuazione dei servizi pubblici e di interesse pubblico o generale esistenti

EMISSIONE FORMALE PRO ADOZIONE DEL P.G.T. IN C.C.

E' vietata la riproduzione, anche parziale, e la consegna a terzi del presente documento senza nostra preventiva autorizzazione scritta.