

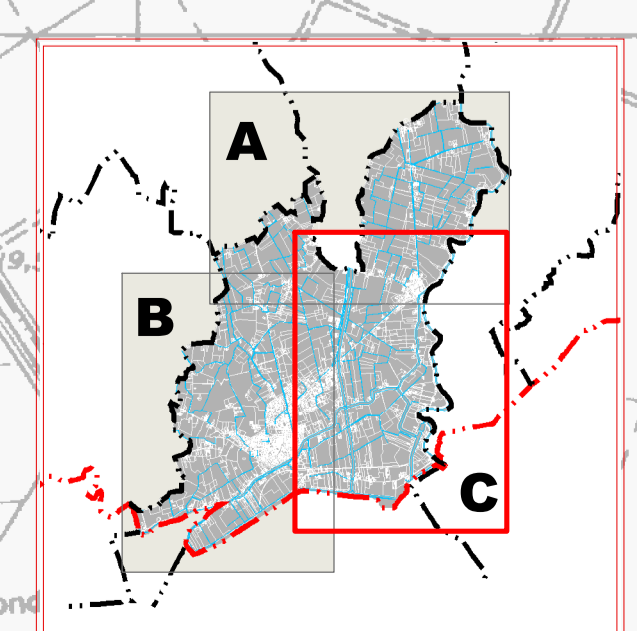

COMUNE DI QUISTELLO

COMUNE DI CONCORDIA SULLA SECCHIA

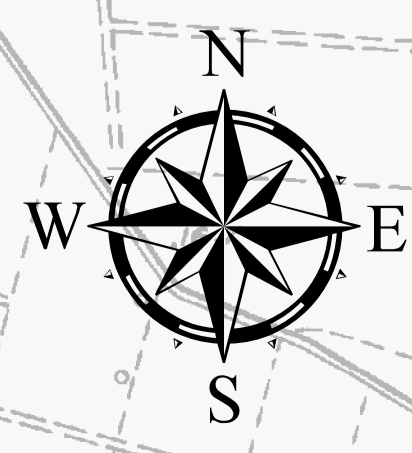

REGIONE LOMBARDIA  PROVINCIA DI MANTOVA 

**Comune di Moglia**

**PGT**  
**Variante n° 2**  
Piano di Governo del Territorio  
(Redatto ai sensi della L. n° 12 dell'11 marzo 2005 e s.m.i.)

**PIANO DELLE REGOLE**

Adottato dal Consiglio Comunale II con Delibera N° \_\_\_\_\_  
Approvato dal Consiglio Comunale II con Delibera N° \_\_\_\_\_

**Referenti istituzionali**  
La Sindaco: dott.ssa Simona Maretti  
Il Segretario Comunale: dott.ssa Daniela Vallario  
Il Responsabile del Servizio Tecnico: arch. Alessia Giovanelli

**Valutazione Ambientale Strategica**  
Redattore Valutazione Ambientale Strategica: dott. ssa. Gianluca Vanni

**Redattori del P.G.T.**  
Progettisti incaricati:  
 Capogruppo: arch. arch. Giovanni Zandonella Malucchi  
 arch. Vittorio Valponoli

Partecipazione Progettuale e gestione GIS: dott. in arch. Sara Guermieri  
Redattore componente Geologica/idrogeologica del P.G.T.: INGEG. s.r.l.

OGGETTO DEL PRESENTE DOCUMENTO: 23 luglio 2019  
CANTIERE ALTERNATIVO DI GOVERNO DEL TERRITORIO: MANICELLI ROSSA  
SCALA DI APPROSSIMAZIONE: 1:500  
DESCRIZIONE:  
TAV. **PR 01C 1 1** **Tavola del Piano delle Regole: Territorio Comunale sud-est**

EMISSIONE FORMALE PRO ADOZIONE DEL P.G.T. IN C.C.