

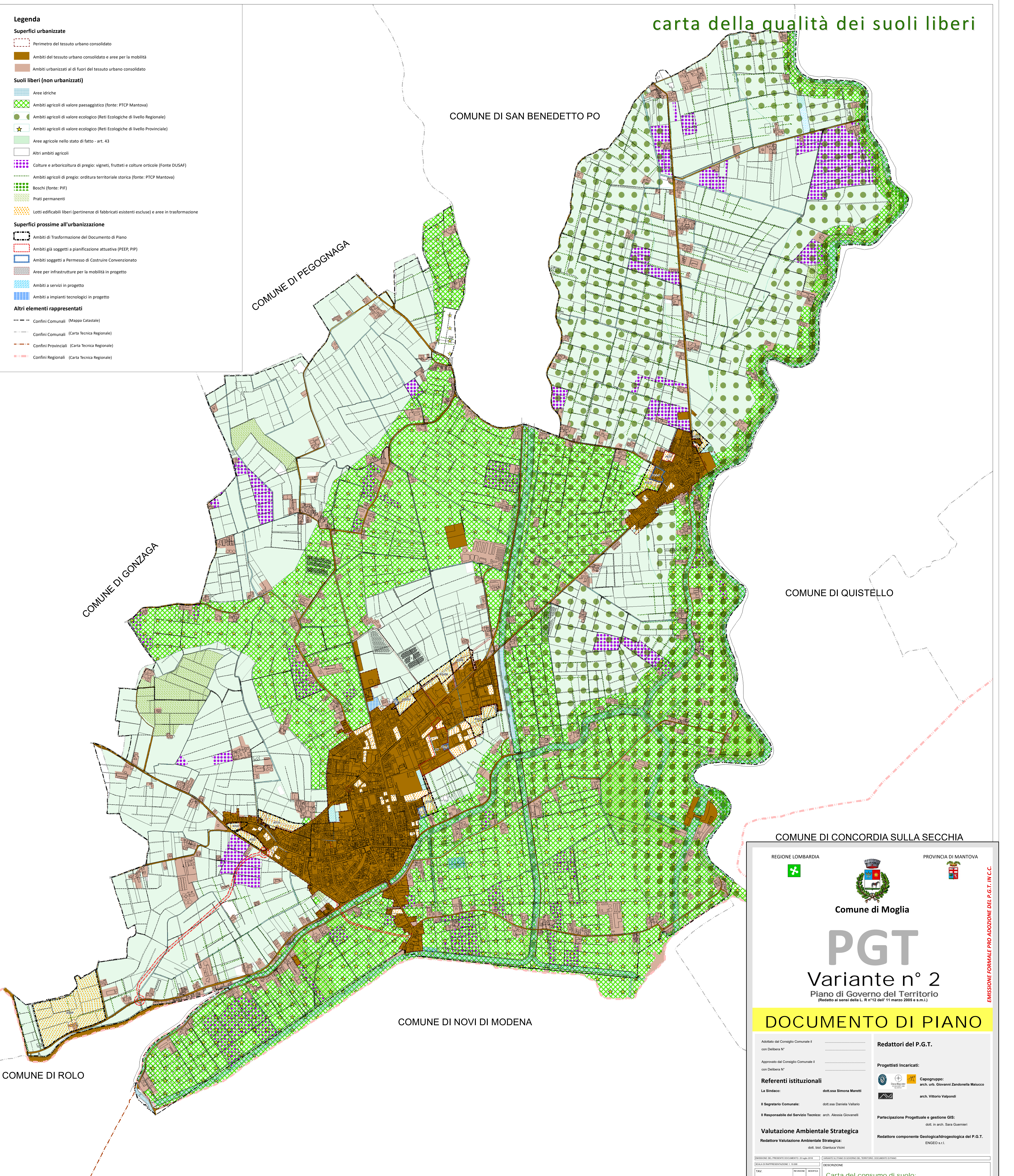

carta della qualità dei suoli liberi

- Legenda**
- Superfici urbanizzate**
- Perimetro del tessuto urbano consolidato
 - Ambiti del tessuto urbano consolidato e aree per la mobilità
 - Ambiti urbanizzati al di fuori del tessuto urbano consolidato
- Suoli liberi (non urbanizzati)**
- Aree idriche
 - Ambiti agricoli di valore paesaggistico (fonte: PTCF Mantova)
 - Ambiti agricoli di valore ecologico (Reti Ecologiche di livello Regionale)
 - Ambiti agricoli di valore ecologico (Reti Ecologiche di livello Provinciale)
 - Aree agricole nello stato di fatto - art. 43
 - Altri ambiti agricoli
 - Culture e arboricoltura di pregio: vigneti, frutteti e colture orticole (Fonte DUSAF)
 - Ambiti agricoli di pregio: orditura territoriale storica (fonte: PTCF Mantova)
 - Boschi (fonte: PIF)
 - Prati permanenti
 - Lotti edificabili liberi (pertinenze di fabbricati esistenti escluse) e aree in trasformazione
- Superfici prossime all'urbanizzazione**
- Ambiti di Trasformazione del Documento di Piano
 - Ambiti già soggetti a pianificazione attuativa (PEEP, PIP)
 - Ambiti soggetti a Permesso di Costruire Convenzionato
 - Aree per infrastrutture per la mobilità in progetto
 - Ambiti a servizi in progetto
 - Ambiti a impianti tecnologici in progetto
- Altri elementi rappresentati**
- Confini Comunali (Mappa Catastale)
 - Confini Comunali (Carta Tecnica Regionale)
 - Confini Provinciali (Carta Tecnica Regionale)
 - Confini Regionali (Carta Tecnica Regionale)



REGIONE LOMBARDIA  PROVINCIA DI MANTOVA 

Comune di Moglia

PGT
Variante n° 2
Piano di Governo del Territorio
(Redatto ai sensi della L. n°12 dell' 11 marzo 2005 e s.m.i.)

DOCUMENTO DI PIANO

Adottato dal Consiglio Comunale il _____ con Delibera N° _____

Approvato dal Consiglio Comunale il _____ con Delibera N° _____

Referenti istituzionali

La Sindaco: dott.ssa Simona Maretti

Il Segretario Comunale: dott.ssa Daniela Valfioro

Il Responsabile del Servizio Tecnico: arch. Alessia Giovannelli

Valutazione Ambientale Strategica
Redattore Valutazione Ambientale Strategica: dott. biol. Gianluca Vicini

Redattori del P.G.T.

Progettisti Incaricati:

 **Capogruppo:** arch. urb. Giovanni Zandonella Malucco

 arch. Vittorio Valpodi

Partecipazione Progettuale e gestione GIS:
dott. in arch. Sara Guarnieri

Redattore componente Geologica/Idrogeologica del P.G.T.
INGEG. s.r.l.

DATA	REVISIONE	MODIFICAZIONE	DESCRIZIONE
DP 20	1	1	Carta del consumo di suolo: Qualità dei suoli liberi

E' vietata la riproduzione, anche parziale, o la consegna a terzi del presente documento senza previa autorizzazione scritta.

EMISSIONE FORMALE PRO ADOZIONE DEL P.G.T. IN C.C.