

- Legenda**
- Superfici urbanizzate**
- Perimetro del Tessuto Urbano Consolidato
  - Ambiti del tessuto consolidato
  - Aree per servizi esistenti
  - Aree per impianti tecnologici esistenti
  - Aree per le infrastrutture di mobilità e trasporto
- Aree da rigenerare**
- Aree da riqualificare
- Superfici non urbanizzate (suolo libero)**
- Aree agricole nello stato di fatto (art. 43)
  - Altri ambiti agricoli
- Superfici con previsione di urbanizzazione**
- Lotti edificabili liberi (pertinenze di fabbricati esistenti escluse)
  - Ambiti di Trasformazione del Documento di Piano
  - Ambiti a servizi in previsione
  - Ambiti a impianti tecnologici in previsione
  - Aree per infrastrutture per la mobilità in progetto
- Superfici non urbanizzabili**
- Aree idriche
  - Boschi
- Altri elementi rappresentati**
- Confini Comunali (Mappa Catastale)
  - Confini Comunali (Carta Tecnica Regionale)
  - Confini Provinciali (Carta Tecnica Regionale)
  - Confini Regionali (Carta Tecnica Regionale)

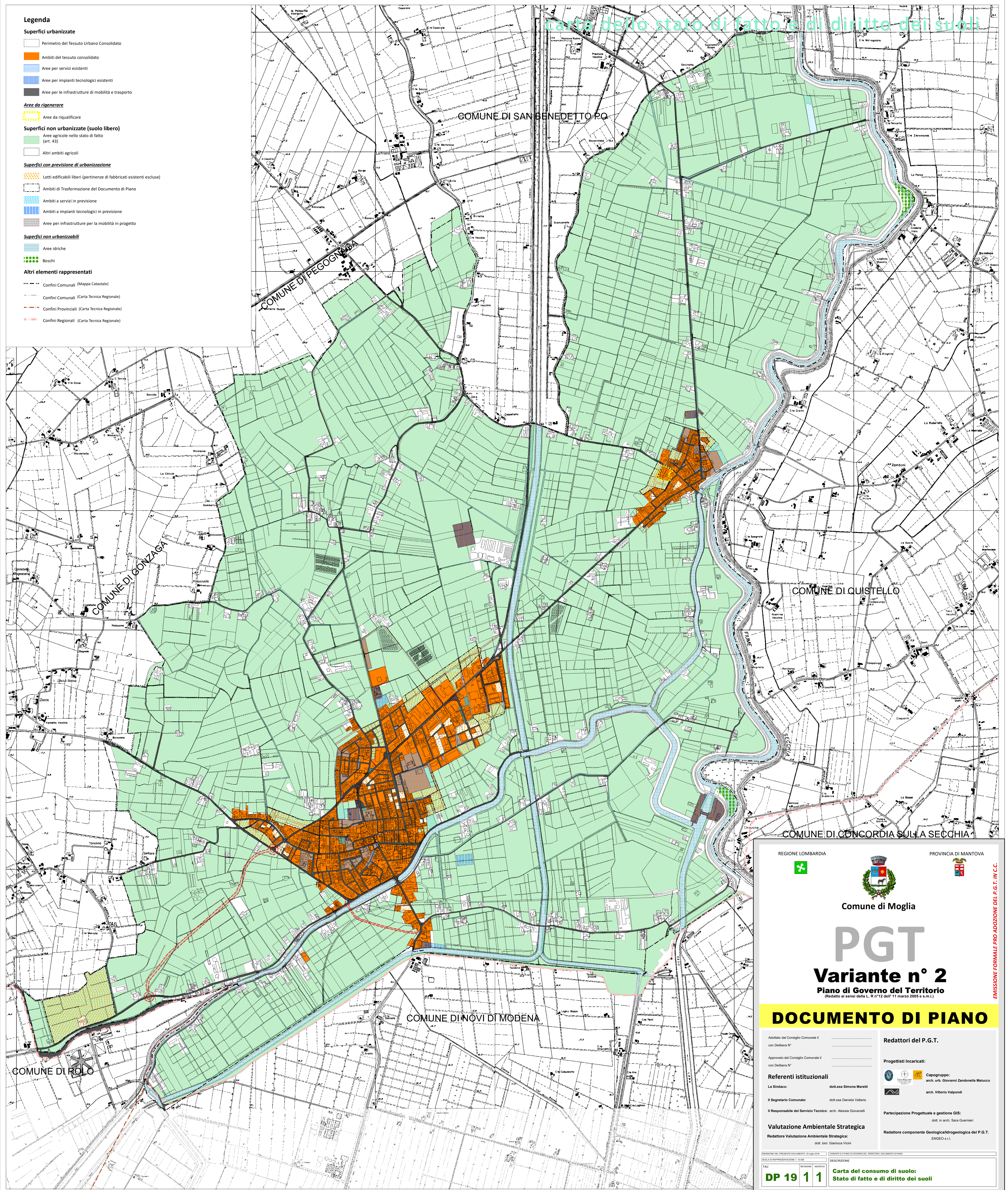

REGIONE LOMBARDIA

PROVINCIA DI MANTOVA

**Comune di Moglia**

# PGT

## Variante n° 2

**Piano di Governo del Territorio**  
(Redatto ai sensi della L. n°12 dell' 11 marzo 2005 e s.m.l.)

DOCUMENTO DI PIANO

Adottato dal Consiglio Comunale II con Delibera N° \_\_\_\_\_

Approvato dal Consiglio Comunale II con Delibera N° \_\_\_\_\_

**Referenti istituzionali**

La Sindaco: dott.ssa Simona Maretti

Il Segretario Comunale: dott.ssa Daniela Vallario

Il Responsabile del Servizio Tecnico: arch. Alessia Giovanelli

**Valutazione Ambientale Strategica**

Redattore Valutazione Ambientale Strategica: dott. biol. Gianluca Vicini

**Redattori del P.G.T.**

**Progettisti incaricati:**

**Capogruppo:** arch. urb. Giovanni Zandonella Malucco

arch. Vittorio Valpardi

**Partecipazione Progettuale e gestione GIS:**

dott. in arch. Sara Guarnieri

**Redattore componente Geologica/idrogeologica del P.G.T.**

ENGE0 s.r.l.

VERSIONE DEL PRESENTE DOCUMENTO: 21/09/2018

DATA	REVISIONE	MODIFICA	DESCRIZIONE
DP 19	1	1	Carta del consumo di suolo: Stato di fatto e di diritto dei suoli

EMISSIONE FORMALE PRO ADOZIONE DEL P.G.T. IN C.C.

E' vietata la riproduzione, anche parziale, o la consegna a terzi del presente documento senza previa autorizzazione scritta.