

Legenda

Ambiti del tessuto urbano consolidato

- Perimetro del Tessuto Urbano Consolidato
- Nuclii di antica formazione
- Ambiti del tessuto consolidato a destinazione prevalentemente residenziale
- Ambiti del tessuto consolidato a destinazione prevalentemente produttiva
- Ambiti del tessuto consolidato a destinazione mista prevalentemente produttiva
- Ambiti del tessuto consolidato a destinazione prevalentemente commerciale
- Aree verdi con caratteristiche di parco o giardino
- Aree verdi generiche

Servizi e attrezzature tecnologiche

- Ambiti del tessuto consolidato a impianti tecnologici esistenti
- Ambiti del tessuto consolidato a impianti tecnologici in progetto
- Ambiti del tessuto consolidato a servizi pubblici esistenti
- Ambiti del tessuto consolidato a servizi pubblici in progetto
- Ci - Ciclopeditoni - Va - Verde attrezzato
- Ic - Attrezzature di Interesse Comune
- P - Parcheggi Is - Istruzione Sp - gioco e Sport

Ambiti agricoli e aree boscate

- Ambiti agricoli di interazione
- Ambiti agricoli a vocazione produttiva
- Ambiti agricoli a valenza paesaggistica
- Ambiti agricoli a supporto della rete ecologica
- Boschi

Vincoli e ambiti speciali

- Fascia di rispetto dei cimiteri
- Area di in edificabilità in salvaguardia del cimitero in progetto
- Fascia di rispetto dei depuratori
- Fascia di rispetto degli impianti fissi di telecomunicazioni

Carta delle strategie di piano

Viabilità strategica di Piano

- Autostrada Regionale Cispadana in progetto
- Viabilità di collegamento in previsione
- Percorso di navigazione per imbarcazioni prive di motore
- Porticciolo di approdo imbarcazioni
- Piste ciclopeditonali strategiche di piano con dotazioni alberate in progetto
- Altri percorsi ciclopeditoni in progetto
- Piste e percorsi ciclopeditoni esistenti
- Ciclovie di interesse sovracomunale

Ambiti di trasformazione della VARIANTE al PGT

- Ambiti di Trasformazione a destinazione prevalentemente residenziale
- Ambiti di Trasformazione a destinazione prevalentemente produttiva
- Viabilità strategica interna o ai margini degli Ambiti di Trasformazione

Ambiti di pianificazione del Piano delle Regole

- Ambito soggetto a Permesso di Costruire Convenzionato a destinazione produttiva
- Ambito soggetto a Permesso di Costruire Convenzionato a destinazione residenziale
- Piani Attuativi in corso
- Ambiti del Piano Organico di Intervento individuati ai sensi dell'ordinanza commissariale reg. Lombardia n.389 del 31/05/2018 (sima 2012)
- Accordo di Pianificazione Concertata
- Piano Particolareggiato Sistema Verde
- Area di possibile estensione del Sistema Verde

Altri elementi rappresentati

- Confini Comunali (Mappa Catastale)
- Confini Comunali (Carta Tecnica Regionale)
- Confini Provinciali (Carta Tecnica Regionale)
- Confini Regionali (Carta Tecnica Regionale)
- Aree idriche (Mappa Catastale)
- Strade

carta delle strategie e delle previsioni di piano

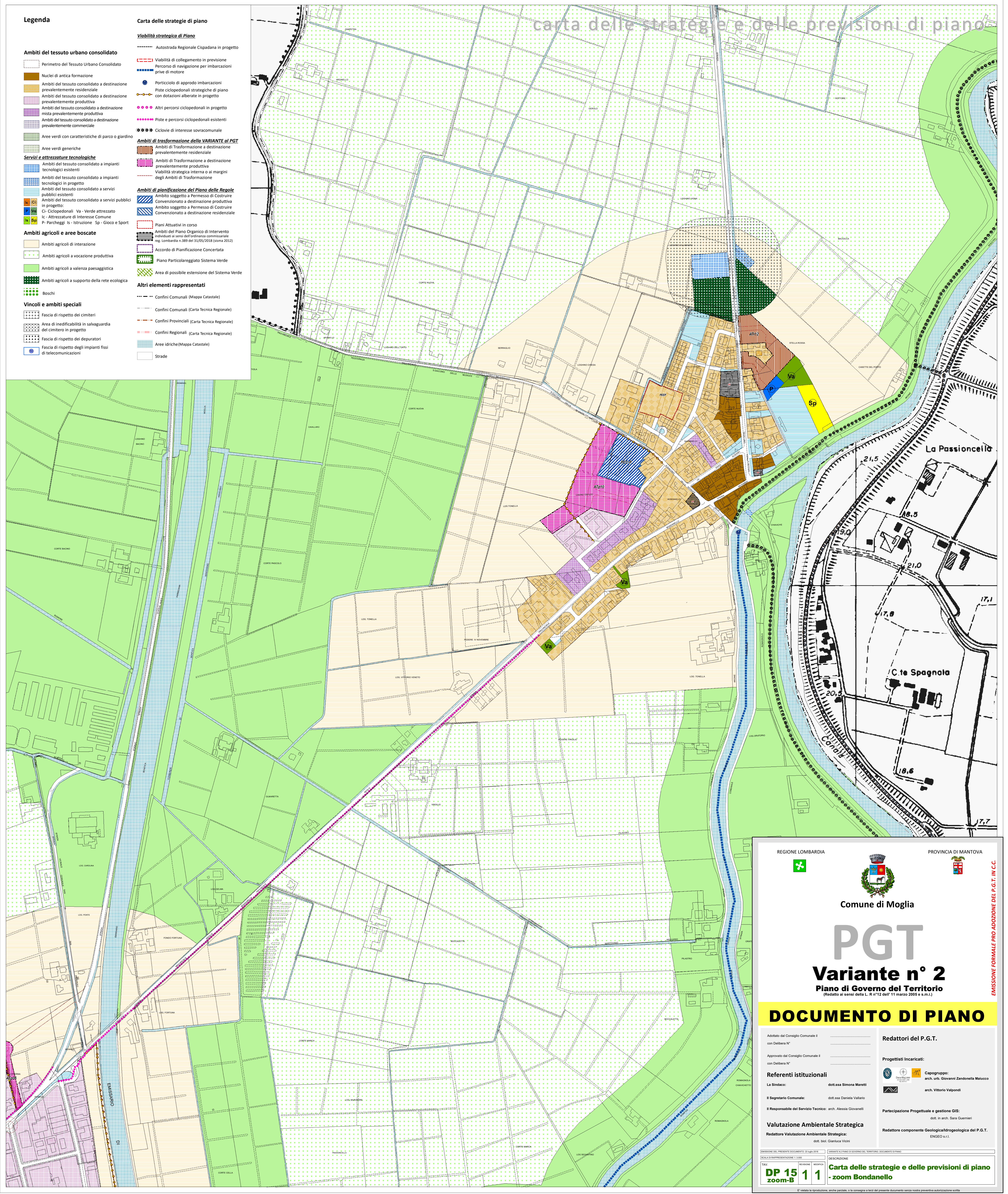

REGIONE LOMBARDA PROVINCIA DI MANTOVA

Comune di Moglia

# PGT Variante n° 2

Piano di Governo del Territorio  
(Redatto ai sensi della L. R n°12 dell' 11 marzo 2005 e s.m.l.)

## DOCUMENTO DI PIANO

Adottato dal Consiglio Comunale il con Delibera N°

Approvato dal Consiglio Comunale il con Delibera N°

**Referenti istituzionali**  
La Sindaco: dott.ssa Simona Maretti

Il Segretario Comunale: dott.ssa Daniela Valtorio

Il Responsabile del Servizio Tecnico: arch. Alessio Giovannielli

**Valutazione Ambientale Strategica**  
Redattore Valutazione Ambientale Strategica: dott. biol. Gianluca Vicini

**Redattori del P.G.T.**

**Progettisti Incaricati:**  
Capogruppo: arch. urb. Giovanni Zandonella Malucco  
arch. Vittorio Valpodi

**Partecipazione Progettuale e gestione GIS:**  
dott. in arch. Sara Guernieri  
Redattore componente Geologica/Idrogeologica del P.G.T. ENGE0 s.r.l.

EDIZIONE DEL PRESENTE DOCUMENTO 23 luglio 2018  
DESCRIZIONE  
TAV. DP 15 1 1  
REVISIONE MODIFICA  
DESCRIZIONE

**Carta delle strategie e delle previsioni di piano - zoom Bondanello**

EMISSIONE FORMALE PRO ADOZIONE DEL P.G.T. IN C.C.