

Legenda

Ambiti del tessuto urbano consolidato

- Perimetro del Tessuto Urbano Consolidato
- Nuclci di antica formazione
- Ambiti del tessuto consolidato a destinazione prevalentemente residenziale
- Ambiti del tessuto consolidato a destinazione prevalentemente produttiva
- Ambiti del tessuto consolidato a destinazione mista prevalentemente produttiva
- Ambiti del tessuto consolidato a destinazione prevalentemente commerciale
- Aree verdi con caratteristiche di parco o giardino
- Aree verdi generiche

Servizi e attrezzature tecnologiche

- Ambiti del tessuto consolidato a impianti tecnologici esistenti
- Ambiti del tessuto consolidato a impianti tecnologici in progetto
- Ambiti del tessuto consolidato a servizi pubblici esistenti
- Ambiti del tessuto consolidato a servizi pubblici in progetto
- Ci-Ciclopedonali Va-Verde attrezzato
- Ic-Attrezzature di interesse Comune
- P-Parcheggi Is-Istruzione Sp-Gioco e Sport

Ambiti agricoli e aree boscate

- Ambiti agricoli di interazione
- Ambiti agricoli a vocazione produttiva
- Ambiti agricoli a valenza paesaggistica
- Ambiti agricoli a supporto della rete ecologica
- Boschi

Vincoli e ambiti speciali

- Fascia di rispetto dei cimiteri
- Area di in edificabilità in salvaguardia del cimitero in progetto
- Fascia di rispetto dei depuratori
- Fascia di rispetto degli impianti fissi di telecomunicazioni

Carta delle strategie di piano

Viabilità strategica di Piano

- Autostrada Regionale Cispadana in progetto
- Viabilità di collegamento in previsione
- Percorso di navigazione per imbarcazioni prive di motore
- Porticciolo di approdo imbarcazioni
- Piste ciclopedonali strategiche di piano con dotazioni alberate in progetto
- Altri percorsi ciclopedonali in progetto
- Piste e percorsi ciclopedonali esistenti
- Ciclovie di interesse sovcomunale

Ambiti di trasformazione della VARIANTE al PGT

- Ambiti di Trasformazione a destinazione prevalentemente residenziale
- Ambiti di Trasformazione a destinazione prevalentemente produttiva
- Viabilità strategica interna o ai margini degli Ambiti di Trasformazione

Ambiti di pianificazione del Piano delle Regole

- Ambito soggetto a Permesso di Costruire Convenzionato a destinazione produttiva
- Ambito soggetto a Permesso di Costruire Convenzionato a destinazione residenziale
- Piani Attuativi in corso
- Ambiti del Piano Organico di Intervento individuati ai sensi dell'ordinanza commissariale reg. Lombardia n.389 del 31/05/2018 (sima 2012)
- Accordo di Pianificazione Concertata
- Piano Particolareggiato Sistema Verde
- Area di possibile estensione del Sistema Verde

Altri elementi rappresentati

- Confini Comunali (Mappa Catastale)
- Confini Comunali (Carta Tecnica Regionale)
- Confini Provinciali (Carta Tecnica Regionale)
- Confini Regionali (Carta Tecnica Regionale)
- Aree Idriche(Mappa Catastale)
- Strade

Carta delle strategie e delle previsioni di piano

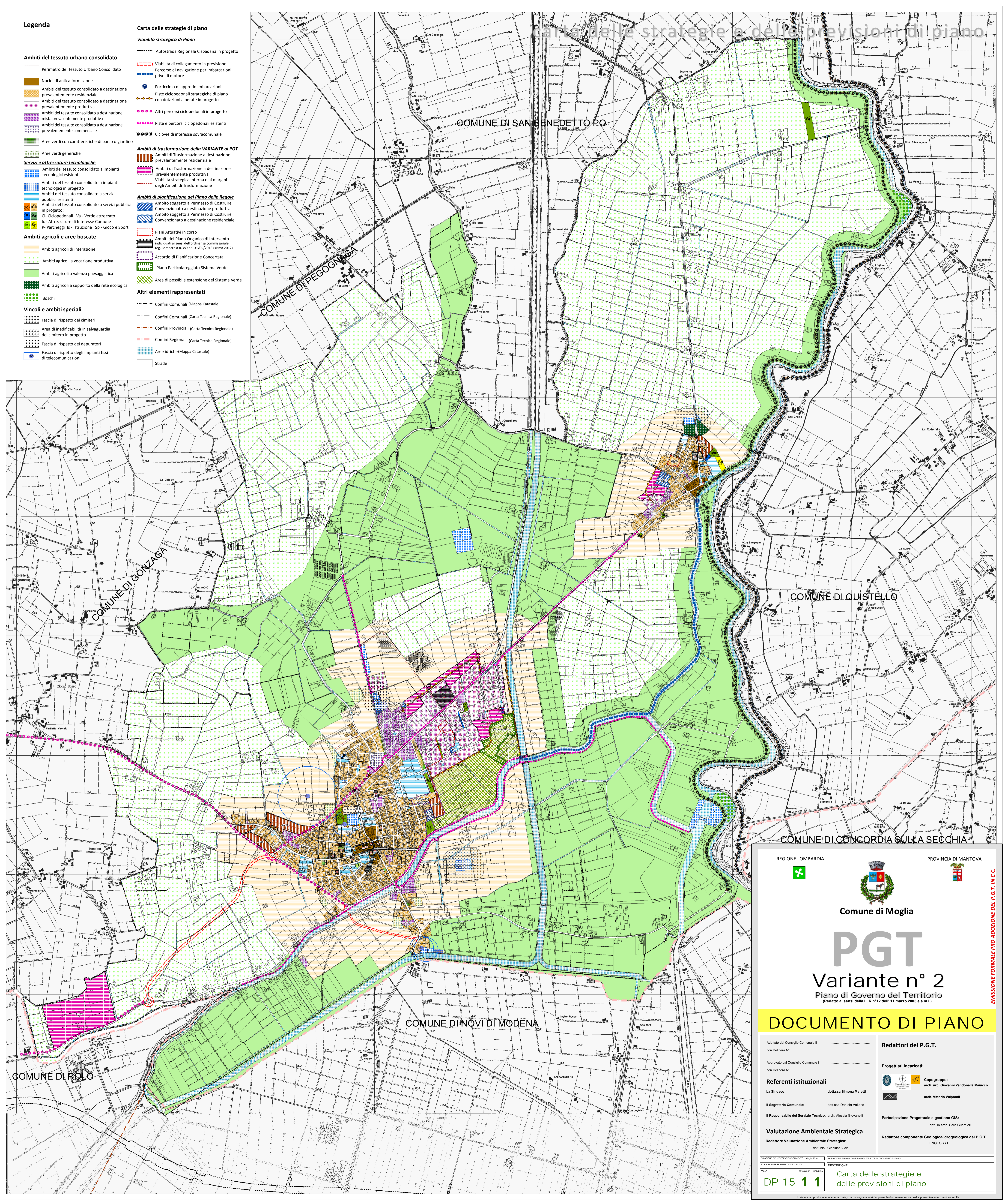

REGIONE LOMBARDIA

PROVINCIA DI MANTOVA

Comune di Moglia

PGT

Variante n° 2

Piano di Governo del Territorio
(Redatto ai sensi della L. R n°12 del 11 marzo 2005 e s.m.l.)

DOCUMENTO DI PIANO

Adottato dal Consiglio Comunale II con Delibera N° _____

Approvato dal Consiglio Comunale II con Delibera N° _____

Referenti istituzionali
La Sindaco: dott.ssa Simona Marzetti

Il Segretario Comunale: dott.ssa Daniela Vallano

Il Responsabile del Servizio Tecnico: arch. Alessia Giovannelli

Valutazione Ambientale Strategica
Redattore Valutazione Ambientale Strategica: dott. biol. Gianluca Vicini

Redattori del P.G.T.

Progettisti incaricati:
Capogruppo: arch. urb. Giovanni Zandonella Malucco
arch. Vittorio Valpodi

Partecipazione Progettuale e gestione GIS:
dott. in arch. Sara Guarnieri
Redattore componente Geologica/Idrogeologica del P.G.T. ENGeo s.r.l.

DESCRIZIONE DEL PRESENTE DOCUMENTO DI PIANO

OGGETTO DEL PIANO DI GOVERNO DEL TERRITORIO (DOCUMENTO DI PIANO)

SCALA DI RAPPRESENTAZIONE 1:10.000

TAV. _____

REVISIONE MODIFICA

DESCRIZIONE

DP 15 **11** Carta delle strategie e delle previsioni di piano

EMISSIONE FORMALE PRO ADOZIONE DEL P.G.T. IN C.C.

E' vietata la riproduzione, anche parziale, e la consegna a terzi del presente documento senza nostra preventiva autorizzazione scritta.