

- Legenda**
- Confini Comunali (Mappa Catastale)
  - Confini Provinciali (Carta Tecnica Regionale)
  - Confini Regionali (Carta Tecnica Regionale)
  - Fiumi e canali rilevanti
  - Tessuto edificato
  - Viabilità strategica di piano in progetto
  - Ambiti di trasformazione prevalentemente residenziali
  - Ambito soggetto a Permesso di Costruire Convenzionato
  - Canali e corsi d'acqua minori
  - Servizi strategici in progetto
  - Ambiti di trasformazione prevalentemente produttivi
  - Piano Particolareggiato Sistema Verde
- Componenti del Paesaggio Storico e Culturale**
- Beni culturali vincolati D.Lgs. 42/2004 ex lege 1089/39
  - Beni culturali vincolati dallo strumento urbanistico comunale
  - Beni ambientali vincolati D.Lgs. 42/2004 ex lege 1497/39
  - Canali storici
  - Nuclei di Antica formazione principali e sparsi (fonte: PTCP di Mantova)
  - Nucleo di Antica formazione del PGT
  - Cascine
  - Aree a rischio archeologico
- Componenti del Paesaggio Agrario e del Verde Urbano**
- Seminativi semplici o arborati
  - Vigneti e frutteti
  - Prati permanenti
  - Filari e siepi
  - Aree verdi urbane e per lo sport
  - Colture orto-fiorovivaistiche e orti familiari
  - Pioppeti e altre legnose agrarie
  - Orditura territoriale
  - Manufatti idraulici
- Componenti del Paesaggio Físico e Naturale**
- Boschi e foreste tutelate
  - Vegetazione dei greti, degli argini e dei cespuglieti
  - Bugni
  - Elementi geomorfologici lineari (orli, paleovalle, ecc)
  - Elementi geomorfologici di rilevanza provinciale
  - Aree di rispetto dei corsi d'acqua tutelati
  - Altri boschi e rimboscimenti recenti
  - Golene aperte
  - Alberi monumentali
  - Arginature
  - PLUS "Golene Foce Secchia"
- Componenti detratrici del paesaggio**
- Cantieri ed aree degradate
  - Campi fotovoltaici
  - Depuratori
  - Elettrodotti
- Componenti Percettive, Valorizzative e di fruizione del Paesaggio**
- Visuali panoramiche
  - Ciclovie di rilievo paesaggistico di livello provinciale
  - Percorso ciclabile di collegamento extraurbano
  - Piste e percorsi ciclopedonali di collegamento urbano individuate dal PGT
  - Porticciolo di approdo imbarcazioni in previsione
  - Tracciati Guida Paesaggistici
  - Piste e percorsi ciclopedonali su strade arginali o a basso scorrimento di rilievo paesaggistico
  - Piste e percorsi ciclopedonali di collegamento urbano strategici di piano, in progetto
  - Progetto di ampliamento del "Sistema Verde"
  - Percorso di navigazione per imbarcazioni prive di motore in previsione

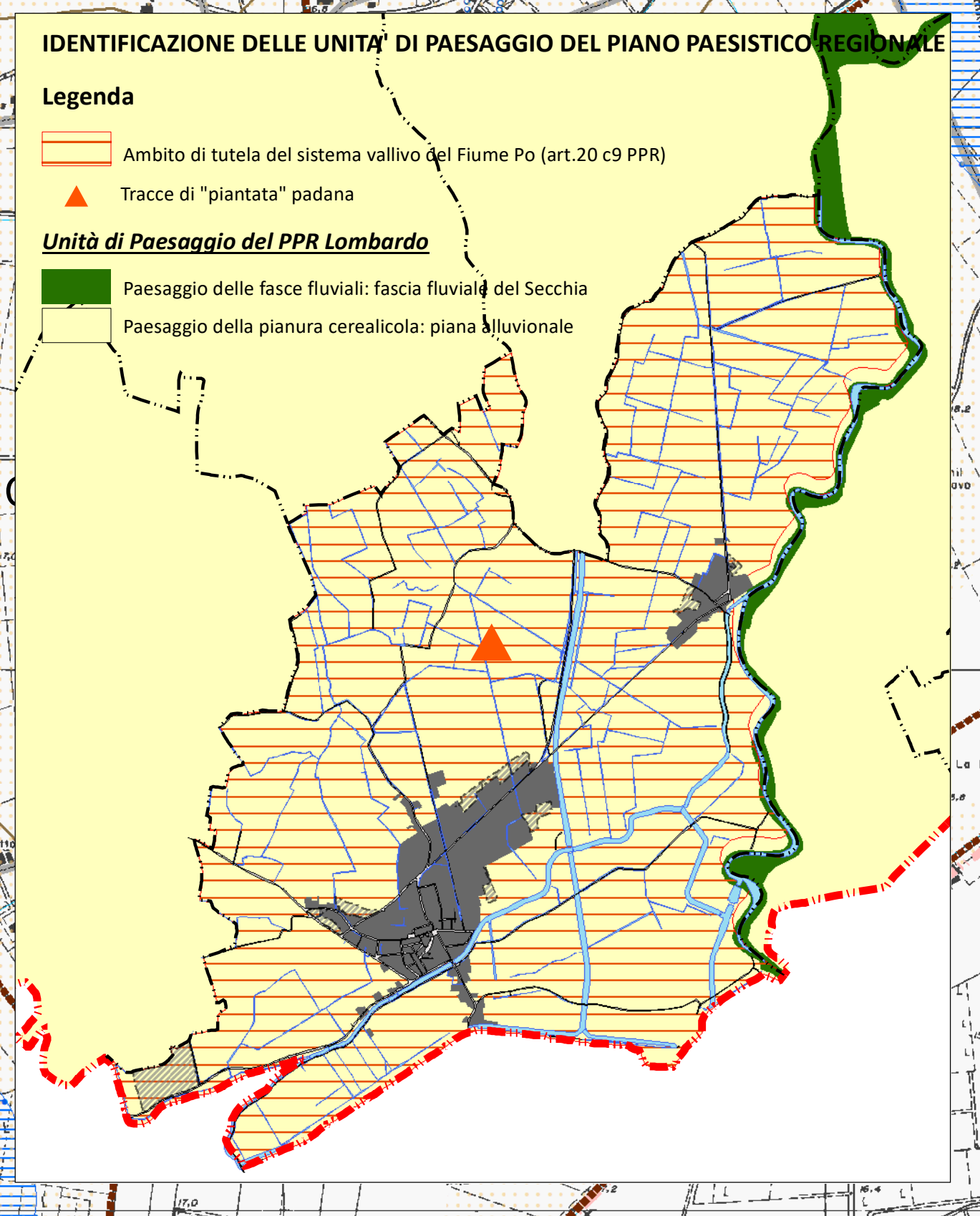
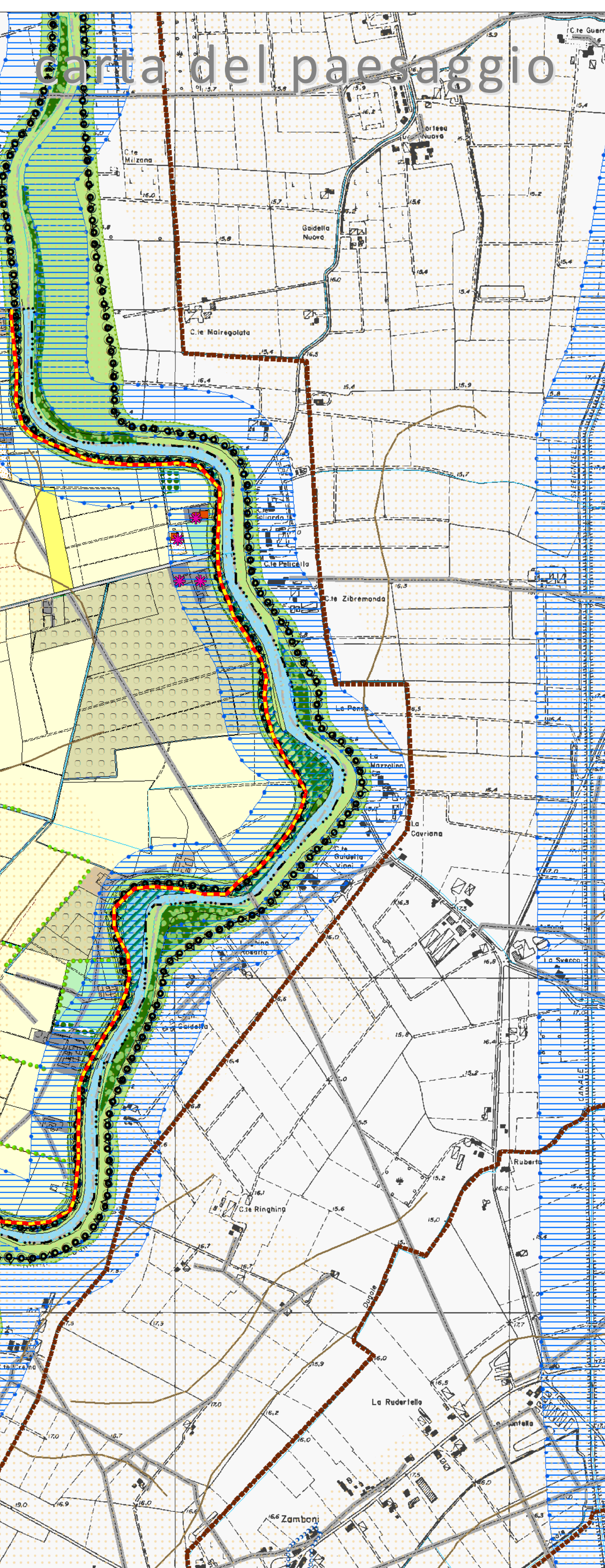
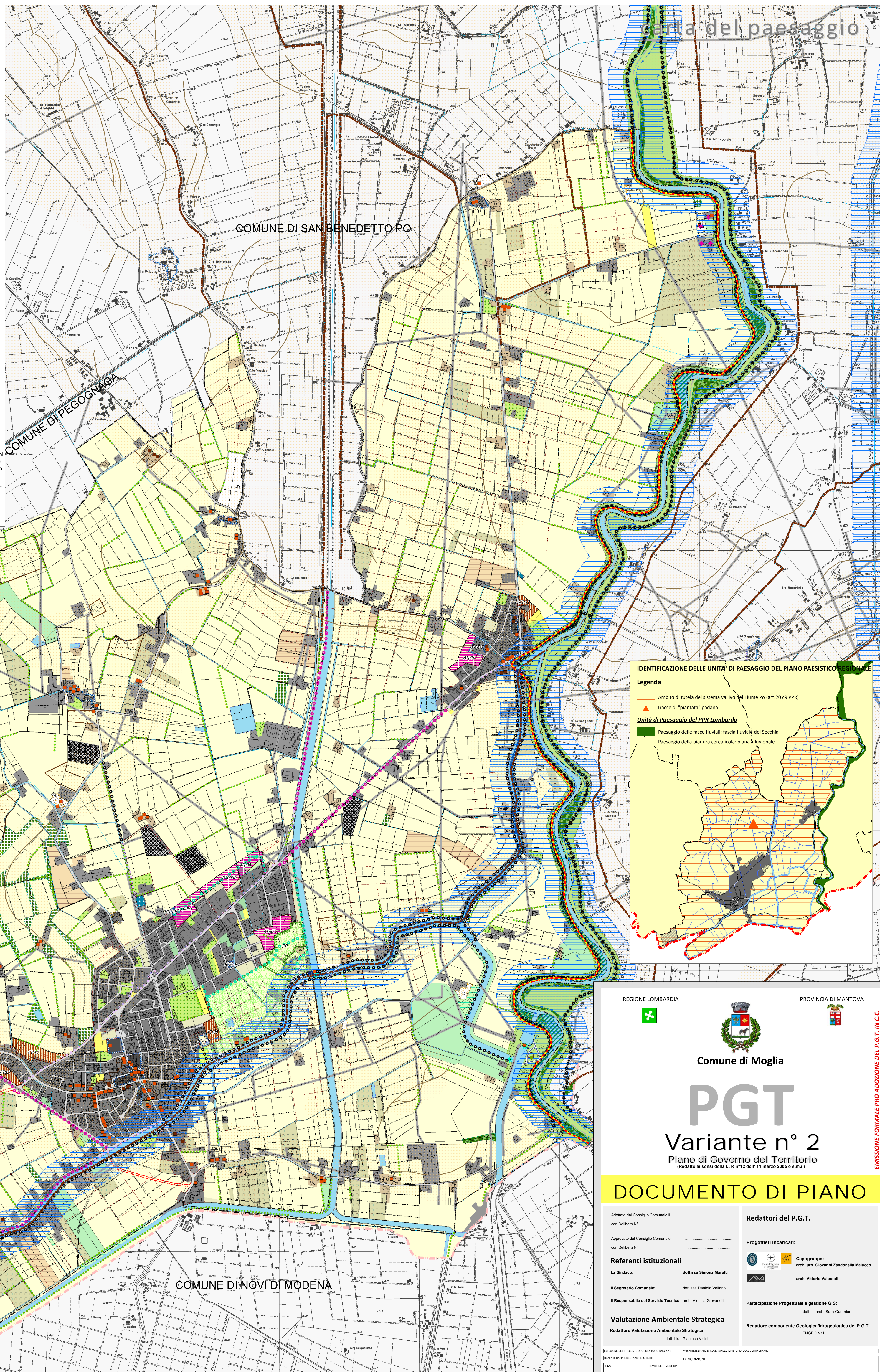

REGIONE LOMBARDA

PROVINCIA DI MANTOVA

**Comune di Moglia**

# PGT

## Variante n° 2

Piano di Governo del Territorio  
(Redatto ai sensi della L. n°12 dell'11 marzo 2005 e s.m.i.)

### DOCUMENTO DI PIANO

Adottato dal Consiglio Comunale il \_\_\_\_\_ con Delibera n° \_\_\_\_\_

Approvato dal Consiglio Comunale il \_\_\_\_\_ con Delibera n° \_\_\_\_\_

**Referenti istituzionali**

La Sindaco: dott.ssa Simona Maretti

Il Segretario Comunale: dott.ssa Daniela Vallario

Il Responsabile del Servizio Tecnico: arch. Alessia Giovannelli

**Valutazione Ambientale Strategica**

Redattore Valutazione Ambientale Strategica: dott. bob. Gianluca Vicini

**Redattori del P.G.T.**

**Progettisti incaricati:**

Capogruppo: arch. urb. Giovanni Zandonella Malucco

arch. Vittorio Valpodi

**Partecipazione Progettuale e gestione GIS:**

dott. in arch. Sara Guarnieri

Redattore componente Geologica/Idrogeologica del P.G.T.: ENGEOS s.r.l.

CALENDARIO DEL PROCESSO DOCUMENTO DI PIANO

SCALA DI RAPPRESENTAZIONE: 1:50.000

REVISIONE: 11

DESCRIZIONE: DP 13 11 Carta del paesaggio

EMISSIONE FORMALE PRO ADOZIONE DEL P.G.T. IN C.C.