

carta del sistema agricolo e ubicazione degli allevamenti

Legenda

- Confini Comunali (Mappa Catastale)
- Confini Comunali (Carta Tecnica Regionale)
- Confini Provinciali (Carta Tecnica Regionale)
- Confini Regionali (Carta Tecnica Regionale)
- Aree idriche (Mappa Catastale)
- Ambiti del Tessuto Urbano Consolidato (Var n.2)
- Servizi ed impianti tecnologici in progetto

Viabilità in progetto

- Autostrada Regionale Cispadana in progetto
- Previsione viabilistica di collegamento

Sistema agricolo

- Ambiti di interazione tra il sistema insediativo e il sistema agricolo
- Ambiti agricoli produttivi
- Ambiti agricoli di rilevanza paesaggistico-ambientale (PGT)
- Ambiti agricoli a supporto della rete ecologica
- Ambiti agricoli strategici ad elevata valenza naturale e paesaggistica (PTCP)
- Area agricola nello stato di fatto art.43
- Orditura dei terreni agricoli

Sistema degli allevamenti zootecnici

Allevamenti per specie allevata e n° di capi (Fonte: banca dati ATS-AUSL- 2017)

- bovini-sopra i 500 capi
- bovini-sopra i 10.000 capi
- bovini-sopra i 200 e i 500 capi
- bovini-sopra i 1.000 e 10.000 capi
- bovini-tra i 200 e i 500 capi
- bovini-tra i 1.000 e 10.000 capi
- bovini-tra i 50 e i 1.000 capi (class. polli-tra i 1.000 e i 5.000 capi N.P.)
- bovini-tra i 10 e 200 capi
- bovini-sopra i 25 capi (class. suini-tra i 10 e i 25 capi N.P.)
- bovini-sotto i 10 capi
- equini-sopra i 10 capi
- equini-sotto i 10 capi
- asini-sotto i 10 capi
- suini-sopra i 5.000 capi
- suini-tra 1.000 e 5.000 capi
- suini-tra i 20 e i 1.000 capi
- suini-sotto i 20 capi
- caprini e ovini -sotto i 10 capi

Fascia di rispetto degli allevamenti attivi (Regolamento d'Igiene Comunale- Titolo II cap.15.2):

- Bovini a carne bianca- 600 mt
- Asini - 200 mt
- Suini - 600 mt
- Bovini altro tipo e latte- 200 mt
- Equini- 200 mt
- Ovini e caprini - 200 mt
- Polli e avicoli - 600 mt

Elementi rilevanti del sistema naturalistico

- Parco Locale d'Interesse Sovracomunale "Golene Foce Secchia"
- Siepi e filari alberati (fonte: DUSAF 5.0)

Ambiti di trasformazione del Documento di Piano

- Ambiti di Trasformazione a destinazione prevalentemente residenziale
- Ambiti di Trasformazione a destinazione prevalentemente produttiva

Ambiti di pianificazione del Piano delle Regole

- Ambiti soggetti a Permesso di Costruire Convenzionato
- Ambiti soggetti a Piano Particolareggiato di Iniziativa Pubblica "Sistema Verde"

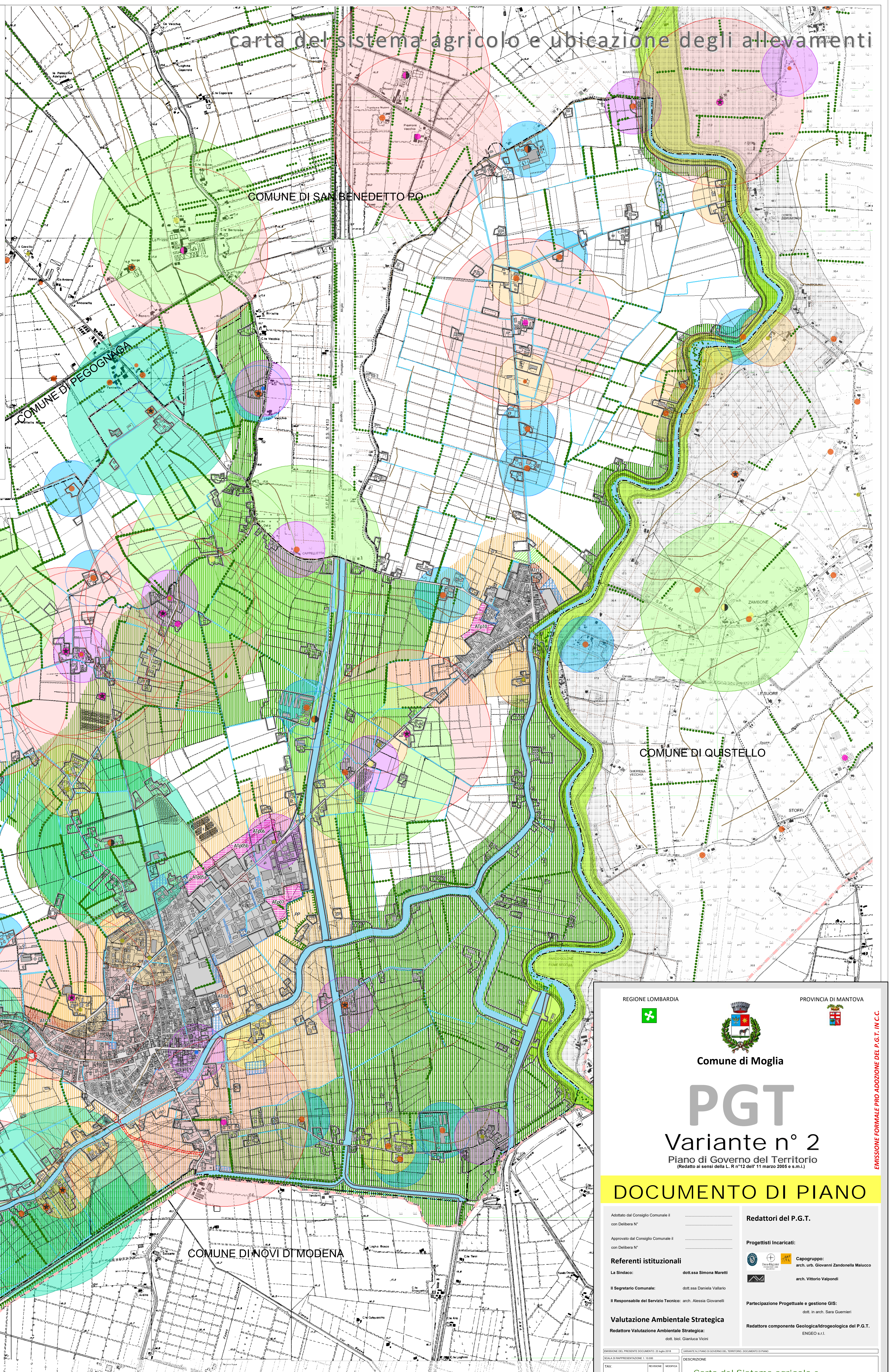

REGIONE LOMBARDIA

PROVINCIA DI MANTOVA

Comune di Moglia

PGT

Variante n° 2

Piano di Governo del Territorio
(Redatto ai sensi della L. R n°12 dell' 11 marzo 2005 e s.m.l.)

DOCUMENTO DI PIANO

Adottato dal Consiglio Comunale n° _____ con Delibera n° _____

Approvato dal Consiglio Comunale n° _____ con Delibera n° _____

Referenti istituzionali

La Sindaco: **dot.ssa Simona Maretti**

Il Segretario Comunale: **dot.ssa Daniela Vallano**

Il Responsabile del Servizio Tecnico: **arch. Alessia Giovannelli**

Valutazione Ambientale Strategica

Redattore Valutazione Ambientale Strategica: **dot. bob. Gianluca Vicini**

Redattori del P.G.T.

Progettisti incaricati:

Capogruppo: **arch. urb. Giovanni Zandonella Malucco**

arch. Vittorio Valpodi

Partecipazione Progettuale e gestione GIS:

dot. In arch. Sara Guarnieri

Redattore componente Geologica/idrogeologica del P.G.T.

ENGE0 s.r.l.

CALENDARIO DEI PERIODI DOCUMENTI 31 luglio 2019

AVANTI AL PIANO DI PIANO DEL TERRITORIO DOCUMENTI DI PIANO

SCALA DI RAPPRESENTAZIONE 1:10.000

DESCRIZIONE

TAV. **DP 10 1 1** **Carta del Sistema agricolo e ubicazione degli allevamenti**

EMISSIONE FORMALE PRO ADOZIONE DEL P.G.T. IN C.C.