

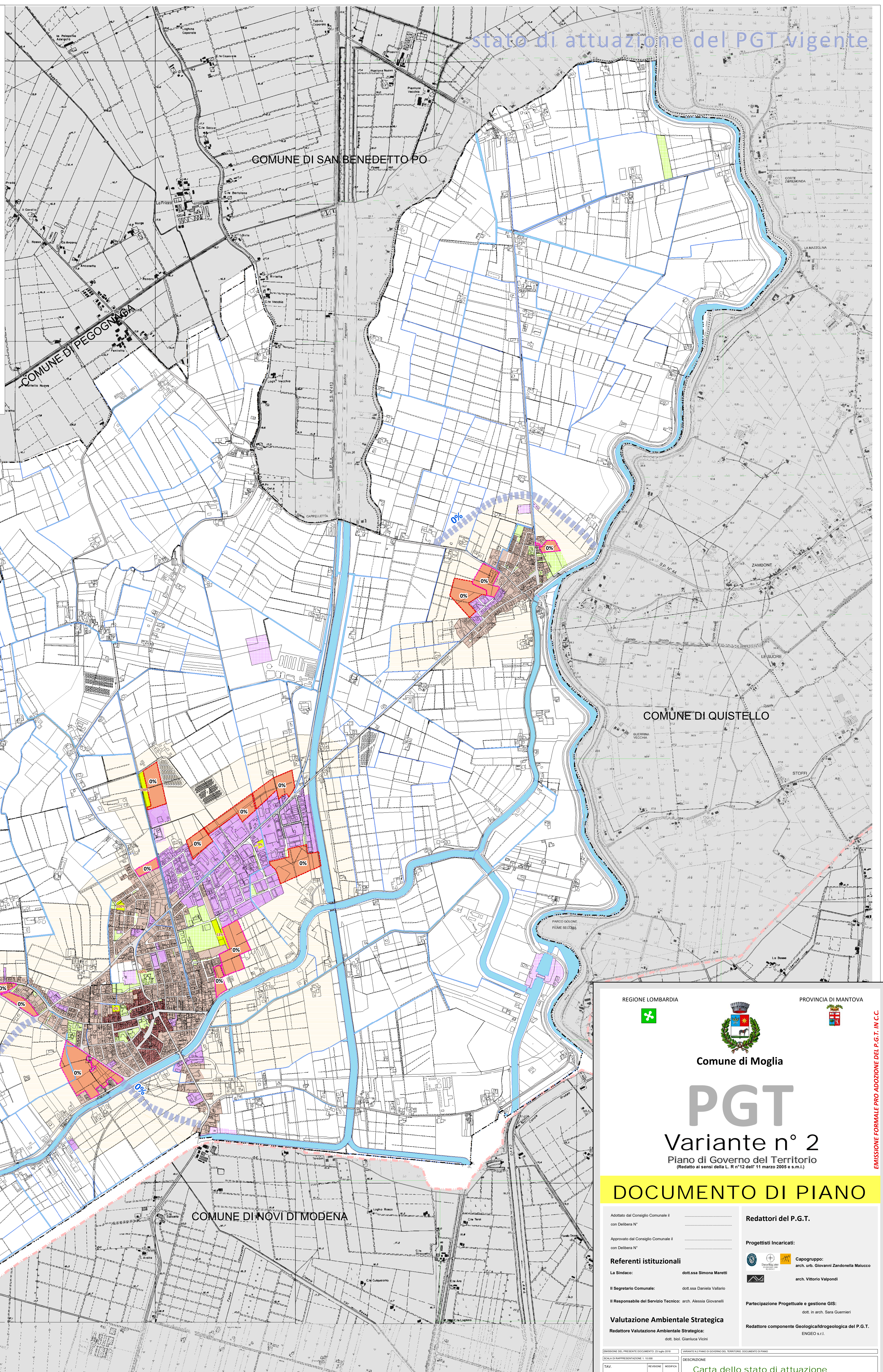

- Legenda**
- Confini Comunali (Mappa Catastale)
 - Confini Comunali (Carta Tecnica Regionale)
 - Confini Provinciali (Carta Tecnica Regionale)
 - Confini Regionali (Carta Tecnica Regionale)
 - Aree Idriche (Mappa Catastale)
- Ambiti di trasformazione del PGT vigente**
- Ambiti di Trasformazione a destinazione prevalentemente residenziale
 - Ambiti di Trasformazione a destinazione prevalentemente produttiva
 - 0% Stato di attuazione degli Ambiti di Trasformazione previsti nel PGT vigente
- Ambiti a servizi in progetto del PGT vigente**
- Ambiti a servizi in progetto
 - 0% Stato di attuazione dei servizi in progetto previsti nel PGT vigente
- Viabilità strategica del PGT vigente**
- Viabilità strategica in progetto
 - 0% Stato di attuazione della viabilità strategica prevista nel PGT vigente
- Ambiti del tessuto urbano consolidato del PGT vigente**
- Ambiti del tessuto consolidato a destinazione prevalentemente residenziale
 - Ambiti del tessuto consolidato a destinazione prevalentemente produttiva
 - Ambiti del tessuto consolidato a servizi pubblici
 - Ambiti del tessuto consolidato a impianti tecnologici
 - Nuclei di antica formazione
- Ambiti agricoli del PGT vigente**
- Ambiti agricoli produttivi
 - Aree agricole di interazione tra il sistema insediativo e il sistema agricolo



stato di attuazione del PGT vigente

REGIONE LOMBARDA  PROVINCIA DI MANTOVA 

Comune di Moglia

PGT
Variante n° 2
Piano di Governo del Territorio
(Redatto ai sensi della L. n° 12 dell' 11 marzo 2005 e s.m.)

DOCUMENTO DI PIANO

Adottato dal Consiglio Comunale n° _____ con Delibera n° _____

Approvato dal Consiglio Comunale n° _____ con Delibera n° _____

Referenti istituzionali

La Sindaco: **dot.ssa Simona Marrelli**

Il Segretario Comunale: **dot.ssa Daniela Vallario**

Il Responsabile del Servizio Tecnico: **arch. Alessia Giovanelli**

Valutazione Ambientale Strategica

Redattore Valutazione Ambientale Strategica: **dot. bot. Gianluca Vicini**

Redattori del P.G.T.

Progettisti Incaricati:

Capogruppo: **arch. urb. Giovanni Zandonella Malucco**

arch. Vittorio Valponi

Partecipazione Progettuale e gestione GIS:

Redattore componente Geologica/Idrogeologica del P.G.T.: **ENGE0 s.r.l.**

EDIZIONE DEL PRESENTE DOCUMENTO: 23 luglio 2019

OGGETTO DELL'APPROVAZIONE: 1. 2. 3. 4. 5. 6. 7. 8. 9. 10. 11. 12. 13. 14. 15. 16. 17. 18. 19. 20. 21. 22. 23. 24. 25. 26. 27. 28. 29. 30. 31. 32. 33. 34. 35. 36. 37. 38. 39. 40. 41. 42. 43. 44. 45. 46. 47. 48. 49. 50. 51. 52. 53. 54. 55. 56. 57. 58. 59. 60. 61. 62. 63. 64. 65. 66. 67. 68. 69. 70. 71. 72. 73. 74. 75. 76. 77. 78. 79. 80. 81. 82. 83. 84. 85. 86. 87. 88. 89. 90. 91. 92. 93. 94. 95. 96. 97. 98. 99. 100.

DESCRIZIONE

TAV: **DP 08 1 1** Carta dello stato di attuazione del PGT vigente

EMMISSIONE FORMALE PRO ADOZIONE DEL P.G.T. IN C.C.