

MAPPA DEGLI EFFETTI DELLA DEVASTAZIONE SISMICA SUL COSTRUITO

- Legenda**
- Ambiti del tessuto urbano consolidato**
- Ambiti del Tessuto Urbano Consolidato
 - Nuclei di antica formazione
 - Servizi ed impianti tecnologici in progetto
- Ambiti agricoli**
- Ambiti agricoli
 - Edifici in abito agricolo privi di scopi agricoli
- Ambiti ed Elementi Strategici del Documento di Piano**
- Piano Particolareggiato Sistema Verde
 - Ambiti di trasformazione a destinazione prevalentemente residenziale
 - Ambiti di trasformazione a destinazione prevalentemente produttiva
 - Viabilità strategica interna o ai margini degli Ambiti di Trasformazione
- Viabilità strategica di Piano**
- Autostrada Regionale Cispadana in progetto
 - Viabilità di collegamento in previsione
- Altri elementi rappresentati**
- Confini Comunali (Mappa Catastale)
 - Confini Comunali (Carta Tecnica Regionale)
 - Confini Provinciali (Carta Tecnica Regionale)
 - Confini Regionali (Carta Tecnica Regionale)
 - Aree idriche (Mappa Catastale)
 - Strade
- Ambiti di pianificazione del Piano delle Regole**
- Ambito soggetto a Permesso di Costruire Convenzionato
 - Ambiti complessi soggetti a pianificazione concertata e negoziata con la PA
 - Piano di Iniziativa Pubblica
 - Piano per l'Edilizia Economico Popolare
- Ambiti del Piano Organico di Intervento individuati ai sensi dell'ordinanza commissariale reg. Lombardia n.389 del 31/05/2018 (sisma 2012)**
- Piano di Recupero - tipologia sub. A
 - Piano di Recupero - tipologia sub. B
 - Piano di Recupero - tipologia sub. C
- Stato di agibilità degli edifici post sisma**
Mappatura fornita dall'Ufficio Tecnico Comunale
- Edifici pubblici agibili
 - Edifici inagibili alla data di gennaio 2013

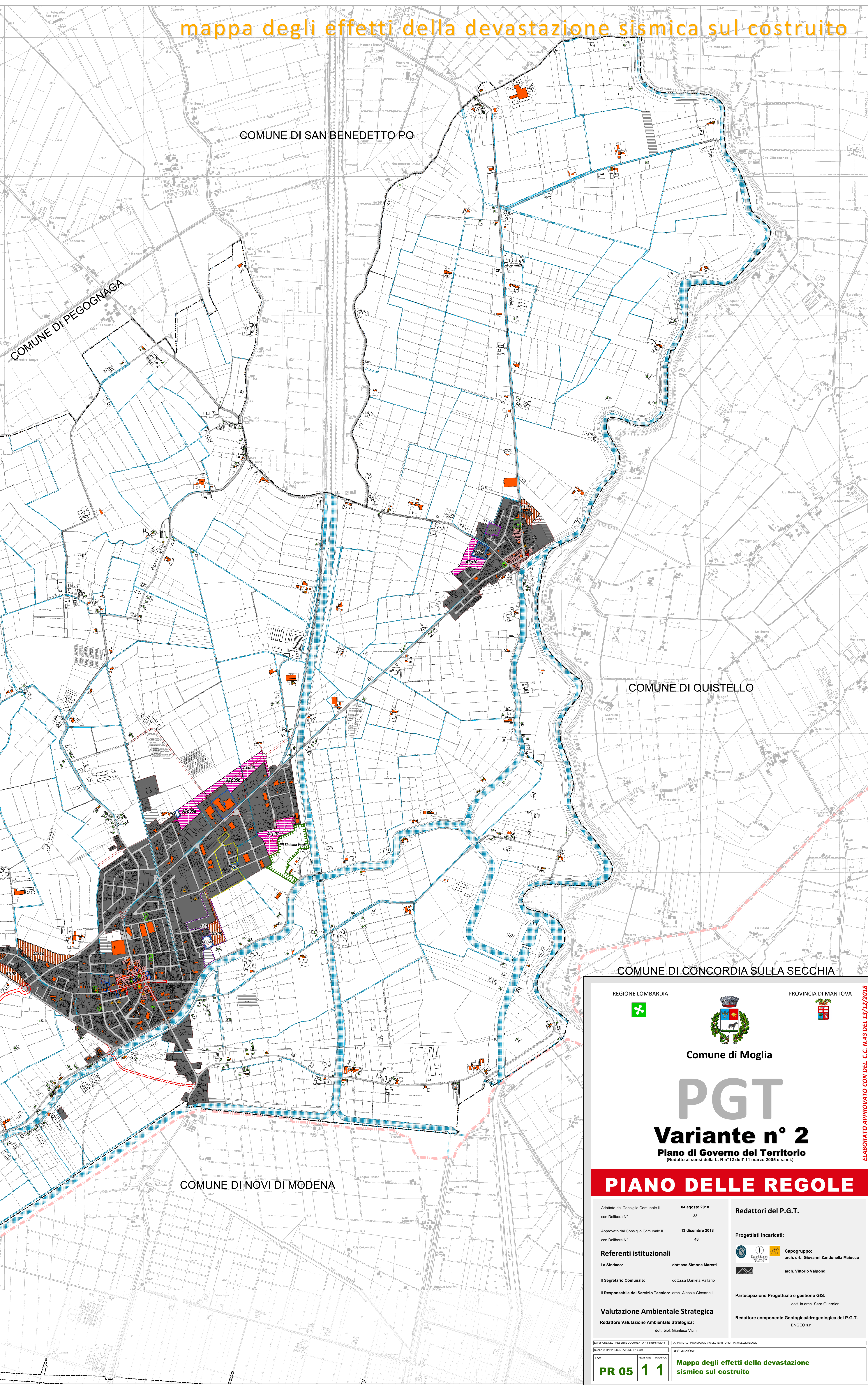

REGIONE LOMBARDIA

PROVINCIA DI MANTOVA

Comune di Moglia

PGT

Variante n° 2

Piano di Governo del Territorio
(Redatto ai sensi della L. n°12 dell'11 marzo 2005 e s.m.i.)

PIANO DELLE REGOLE

Adottato dal Consiglio Comunale il	04 agosto 2018	Redattori del P.G.T.
con Delibera n°	33	
Approvato dal Consiglio Comunale il	13 dicembre 2018	Progettisti incaricati:
con Delibera n°	43	
Referenti istituzionali		Capogruppo: arch. urb. Giovanni Zandonella Malucco arch. Vittorio Valpardi
La Sindaco:	dott.ssa Simona Maretti	
Il Segretario Comunale:	dott.ssa Daniela Vallaro	Partecipazione Progettuale e gestione GIS: dott. in arch. Sara Guernieri Redattore componente Geologica/Idrogeologica del P.G.T. ENGEOS s.r.l.
Il Responsabile del Servizio Tecnico:	arch. Alessia Giovannelli	
Valutazione Ambientale Strategica		
Redattore Valutazione Ambientale Strategica:	dott. bot. Gianluca Viozzi	

ELABORATO APPROVATO CON DEL. C.C. N.43 DEL 13/12/2018

TAV.	VERSIONE	MODIFICA	DESCRIZIONE
PR 05	1	1	Mapa degli effetti della devastazione sismica sul costruito

È vietata la riproduzione, anche parziale, o la consegna a terzi del presente documento senza nostra preventiva autorizzazione scritta.

COMUNE DI ROLO

COMUNE DI NOVI DI MODENA

COMUNE DI CONCORDIA SULLA SECCHIA

COMUNE DI QUISTELLO

COMUNE DI GONZAGA

COMUNE DI SAN BENEDETTO PO

COMUNE DI PEGOGNAGA