

**Legenda**

- Aree verdi con caratteristiche di parco o giardino
- Aree verdi generiche

**Ambiti nei quali attivare atti di convenzionamento per la realizzazione di verde arborato urbano (VAU)**

- Ambiti del tessuto consolidato a destinazione prevalentemente residenziale
- Ambiti del tessuto consolidato a destinazione prevalentemente produttiva
- Ambiti del tessuto consolidato a destinazione prevalentemente commerciale
- Ambiti agricoli di interazione (ambiti agricoli periferici)

**Ambiti di trasformazione del Documento di Piano**

- Ambiti di Trasformazione a destinazione prevalentemente residenziale
- Ambiti di Trasformazione a destinazione prevalentemente produttiva

**Ambiti di pianificazione del Piano delle Regole**

- Ambito soggetto a Permesso di Costruire Convenzionato
- Ambiti complessi soggetti a pianificazione concertata e negoziata con la PA
- Piano Particolareggiato Sistema Verde
- Piani Attuativi in corso

**Altri elementi rappresentati**

- Confini Comunali (Mappa Catastale)
- Confini Comunali (Carta Tecnica Regionale)
- Confini Provinciali (Carta Tecnica Regionale)
- Confini Regionali (Carta Tecnica Regionale)

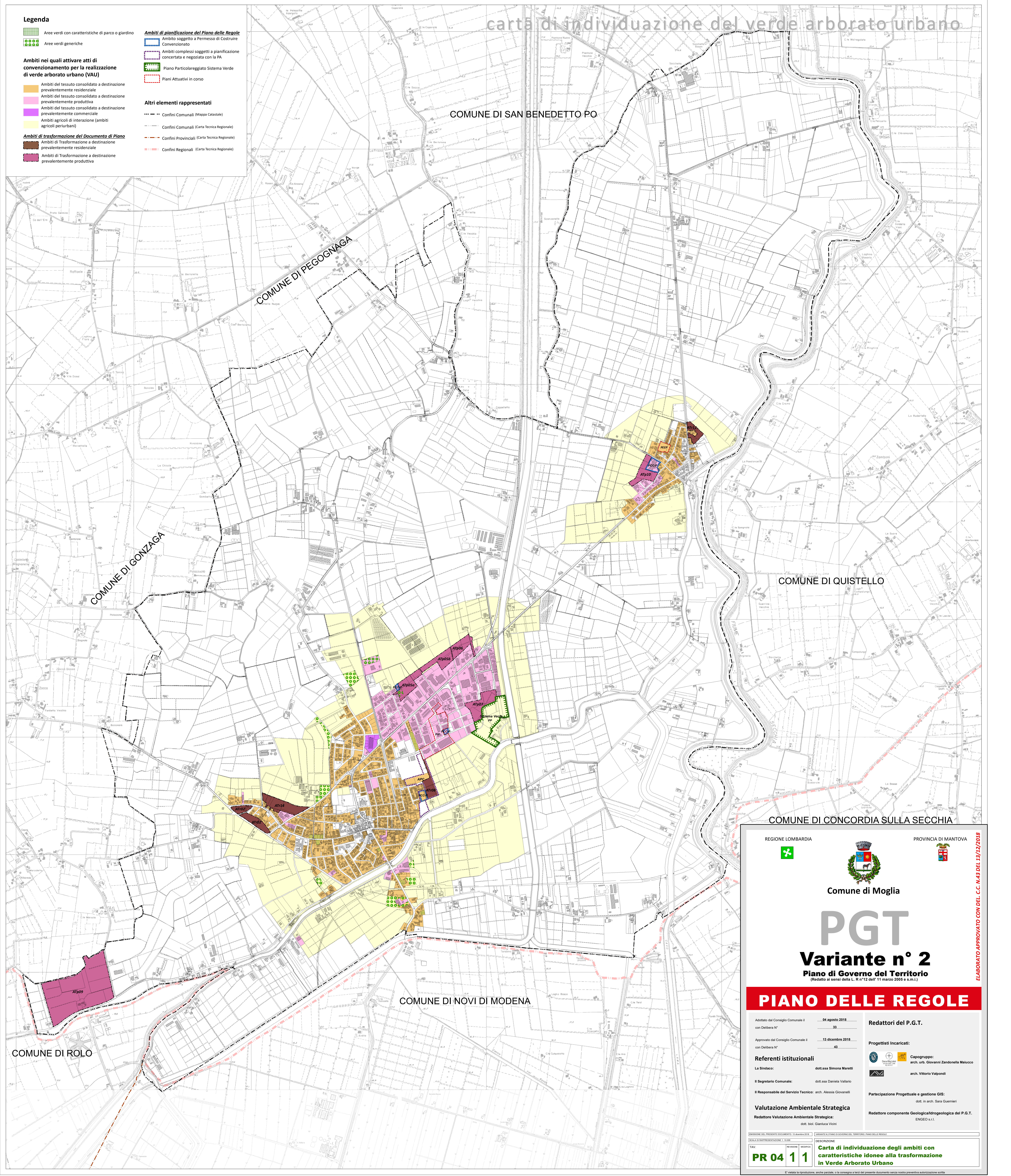

REGIONE LOMBARDIA

PROVINCIA DI MANTOVA

Comune di Moglia

# PGT

## Variante n° 2

Piano di Governo del Territorio  
(Redatto ai sensi della L. n°12 dell'11 marzo 2005 e s.m.l.)

### PIANO DELLE REGOLE

Adottato dal Consiglio Comunale il 04 agosto 2018 con Delibera N° 33

Approvato dal Consiglio Comunale il 13 dicembre 2018 con Delibera N° 43

**Referenti istituzionali**

La Sindaco: dott.ssa Simona Maretti

Il Segretario Comunale: dott.ssa Daniela Vallario

Il Responsabile del Servizio Tecnico: arch. Alessia Giovannelli

**Valutazione Ambientale Strategica**

Redattore Valutazione Ambientale Strategica: dott. biol. Gianluca Viozzi

**Redattori del P.G.T.**

**Progettisti incaricati:**

Capogruppo: arch. urb. Giovanni Zandonella Malucco

arch. Vittorio Valpardi

**Partecipazione Progettuale e gestione GIS:**

dott. in arch. Sara Guernieri

Redattore componente Geologicaidrologica del P.G.T. ENGEOS s.r.l.

ELABORATO APPROVATO CON DEL. C.C. N.43 DEL 13/12/2018

VERSIONE DEL PRESENTE DOCUMENTO: 03 dicembre 2018

SCALA DI RAPPRESENTAZIONE: 1:10000

OGGETTO: PIANO DI GOVERNO DEL TERRITORIO - VARIANTE N. 2

DESCRIZIONE

TAU: PR 04 1 1

REVISIONE: MODIFICA

**Carta di individuazione degli ambiti con caratteristiche idonee alla trasformazione in Verde Arborato Urbano**

E' vietata la riproduzione, anche parziale, o la consegna a terzi del presente documento senza preventiva autorizzazione scritta.