

tavola di sintesi geologica, idrogeologica e sismica

- Legenda**
- Confini Comunali (Mappa Catastale)
 - Confini Comunali (Carta Tecnica Regionale)
 - Confini Provinciali (Carta Tecnica Regionale)
 - Confini Regionali (Carta Tecnica Regionale)
 - Aree idriche
- Ambiti di trasformazione e di Pianificazione Attuativa**
- Ambiti di Trasformazione definiti dal Documento di Piano
 - Piani Attuativi definiti dal Piano delle Regole (PII, PEEP, PCC, ecc)
- Ambiti del Piano Organico di Intervento individuati ai sensi dell'ordinanza commissariale reg. Lombardia n.389 del 31/05/2018 (sisma 2012)**
- Piano di Recupero - tipologia sub. A
 - Piano di Recupero - tipologia sub. B
 - Piano di Recupero - tipologia sub. C
- Classi di pericolosità sismica**
- 22a Zone con terreni di fondazione saturi particolarmente scadenti (riporti poco addensati, depositi altamente compressibili)
 - 22b Zone con possibile presenza di terreni granulari fini sotto falda a rischio di liquefazione
 - 24a Zone di pianura con presenza di depositi fluvio-glaciali granulari e/o coesivi
- Aree a rischio di liquefazione**
- Aree a rischio di liquefazione molto elevato
 - Aree a rischio di liquefazione elevato
- Classi di fattibilità geologica**
- Terza Fattibilità con consistenti limitazioni
 - Quarta Fattibilità con gravi limitazioni
- Rischio idrogeologico: aree allagabili PGRA**
- Su corsi d'acqua principali**
- RP-P1 Aree interessate da alluvione rara
 - RP-P3 Aree interessate da alluvione frequente (coincidente con RP-P2)
- Su reticolo consortile di pianura**
- RSP-P2 Aree interessate da alluvione poco frequente
 - RSP-P3 Aree interessate da alluvione poco frequente solo fino all'avenuto collaudo dell'impianto idrovoro di Mondine
- Per maggior dettaglio e approfondimento si rimanda allo Studio Geologico e Sismico condotto dallo Studio Engeo s.r.l.

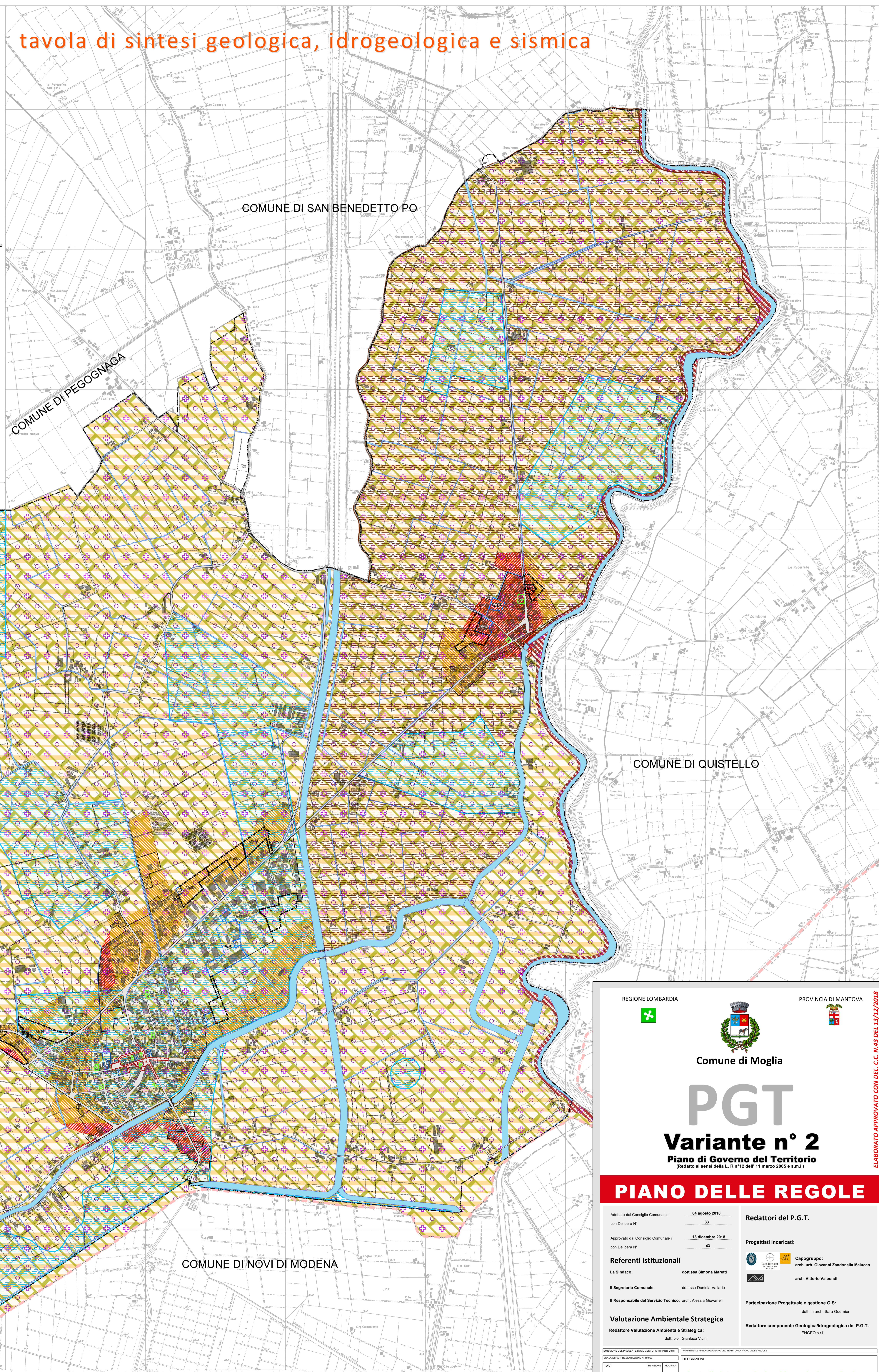

REGIONE LOMBARDIA

PROVINCIA DI MANTOVA

Comune di Moglia

PGT

Variante n° 2

Piano di Governo del Territorio
(Redatto ai sensi della L. R n°12 dell'11 marzo 2005 e s.m.i.)

PIANO DELLE REGOLE

<p>Adottato dal Consiglio Comunale il 04 agosto 2018 con Delibera N° 33</p> <p>Approvato dal Consiglio Comunale il 13 dicembre 2018 con Delibera N° 43</p> <p>Referenti istituzionali</p> <p>La Sindaco: dot.ssa Simona Maretti</p> <p>Il Segretario Comunale: dot.ssa Daniela Vallario</p> <p>Il Responsabile del Servizio Tecnico: arch. Alessia Giovannelli</p> <p>Valutazione Ambientale Strategica Redattore Valutazione Ambientale Strategica: dot. biol. Gianluca Vicini</p>	<p>Redattori del P.G.T.</p> <p>Progettisti incaricati:</p> <p> Capogruppo: arch. urb. Giovanni Zandonella Malucco</p> <p> arch. Vittorio Valpodi</p> <p>Partecipazione Progettuale e gestione GIS: dot. in arch. Sara Guermi</p> <p>Redattore componente Geologico/Idrogeologico del P.G.T. ENGE0 s.r.l.</p>
---	--

ELABORATO APPROVATO CON DEL. C.C. N.43 DEL 13/12/2018

DESCRIZIONE

PR 03 1 1 **Carta di sintesi geologica, idrogeologica e sismica**