

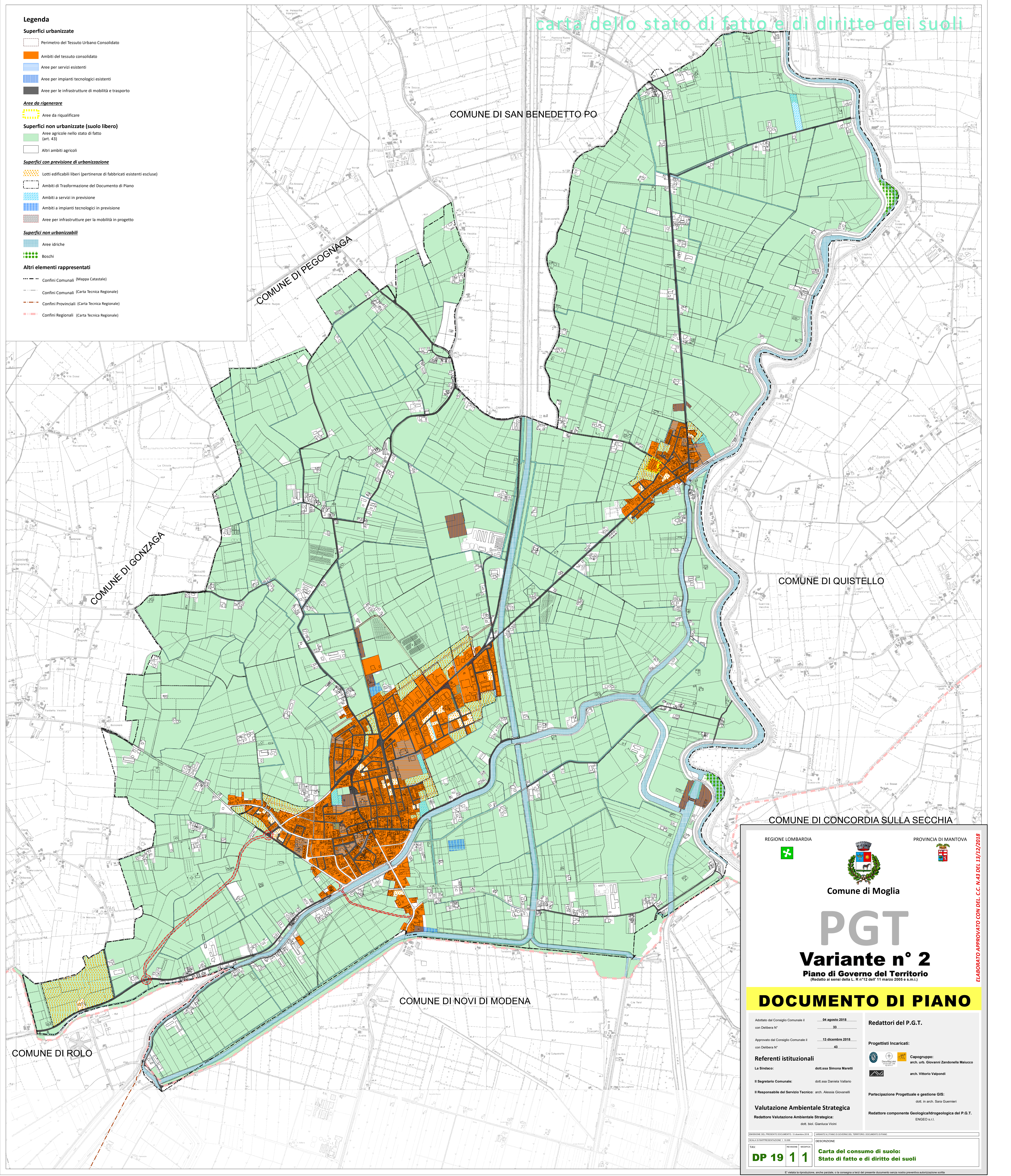



- Legenda**
- Superfici urbanizzate**
- Perimetro del Tessuto Urbano Consolidato
 - Ambiti del tessuto consolidato
 - Aree per servizi esistenti
 - Aree per impianti tecnologici esistenti
 - Aree per le infrastrutture di mobilità e trasporto
- Aree da rigenerare**
- Aree da riqualificare
- Superfici non urbanizzate (suolo libero)**
- Aree agricole nello stato di fatto (art. 43)
 - Altri ambiti agricoli
- Superfici con previsione di urbanizzazione**
- Lotti edificabili liberi (pertinenze di fabbricati esistenti escluse)
 - Ambiti di Trasformazione del Documento di Piano
 - Ambiti a servizi in previsione
 - Ambiti a impianti tecnologici in previsione
 - Aree per infrastrutture per la mobilità in progetto
- Superfici non urbanizzabili**
- Aree idriche
 - Boschi
- Altri elementi rappresentati**
- Confini Comunali (Mappa Catastale)
 - Confini Comunali (Carta Tecnica Regionale)
 - Confini Provinciali (Carta Tecnica Regionale)
 - Confini Regionali (Carta Tecnica Regionale)



REGIONE LOMBARDIA  PROVINCIA DI MANTOVA 

Comune di Moglia

PGT
Variante n° 2
 Piano di Governo del Territorio
(Redatto ai sensi della L. n°12 dell' 11 marzo 2005 e s.m.l.)

DOCUMENTO DI PIANO

Adottato dal Consiglio Comunale il **04 agosto 2018**
 con Delibera N° **33**

Approvato dal Consiglio Comunale il **13 dicembre 2018**
 con Delibera N° **43**

Referenti istituzionali

La Sindaco: **dott.ssa Simona Maretti**

Il Segretario Comunale: **dott.ssa Daniela Vallaro**

Il Responsabile del Servizio Tecnico: **arch. Alessia Giovanelli**

Valutazione Ambientale Strategica
 Redattore Valutazione Ambientale Strategica:
 dott. biol. Gianluca Vicini

Redattori del P.G.T.

Progettisti incaricati:

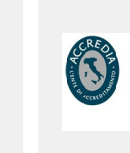
 **Capogruppo:**
 arch. urb. Giovanni Zandonella Malucco

 **arch. Vittorio Valpardi**

Partecipazione Progettuale e gestione GIS:
 dott. in arch. Sara Guarnieri

Redattore componente Geologica/Idrogeologica del P.G.T.
 ENGEIO s.r.l.

VERSIONE DEL PRESENTE DOCUMENTO: 01 dicembre 2018 OGGETTO: IL PIANO DI GOVERNO DEL TERRITORIO DOCUMENTO DI PIANO

SCALA DI RAPPRESENTAZIONE: 1:10000 DESCRIZIONE:

FAV.	REVISIONE	MODIFICA	DESCRIZIONE
DP 19	1	1	Carta del consumo di suolo: Stato di fatto e di diritto dei suoli

E' vietata la riproduzione, anche parziale, o la consegna a terzi del presente documento senza nostra preventiva autorizzazione scritta.

ELABORATO APPROVATO CON DEL. C.C. N.45 DEL 13/12/2018