

carta della pericolosità sismica locale

Legenda

- Confini Comunali (Mappa Catastale)
- Confini Comunali (Carta Tecnica Regionale)
- Confini Provinciali (Carta Tecnica Regionale)
- Confini Regionali (Carta Tecnica Regionale)
- Aree idriche (Mappa Catastale)

Ambiti di trasformazione e di Pianificazione Attuativa

- Ambiti di Trasformazione definiti dal Documento di Piano
- Piani Attuativi definiti dal Piano delle Regole (PII, PR, PCC, ecc)

Classi di pericolosità sismica

- 22a Zone con terreni di fondazione saturi particolarmente scadenti (riporti poco addensati, depositi altamente compressibili)
- 22b Zone con possibile presenza di terreni granulari fini sotto falda a rischio di liquefazione
- 24a Zone di pianura con presenza di depositi fluvio-glaciali granulari e/o coesivi

Aree a rischio di liquefazione

- Aree a rischio di liquefazione molto elevato
- Aree a rischio di liquefazione elevato

Per maggior dettaglio e approfondimento si rimanda allo Studio Geologico e Sismico condotto dallo Studio Engeo s.r.l.

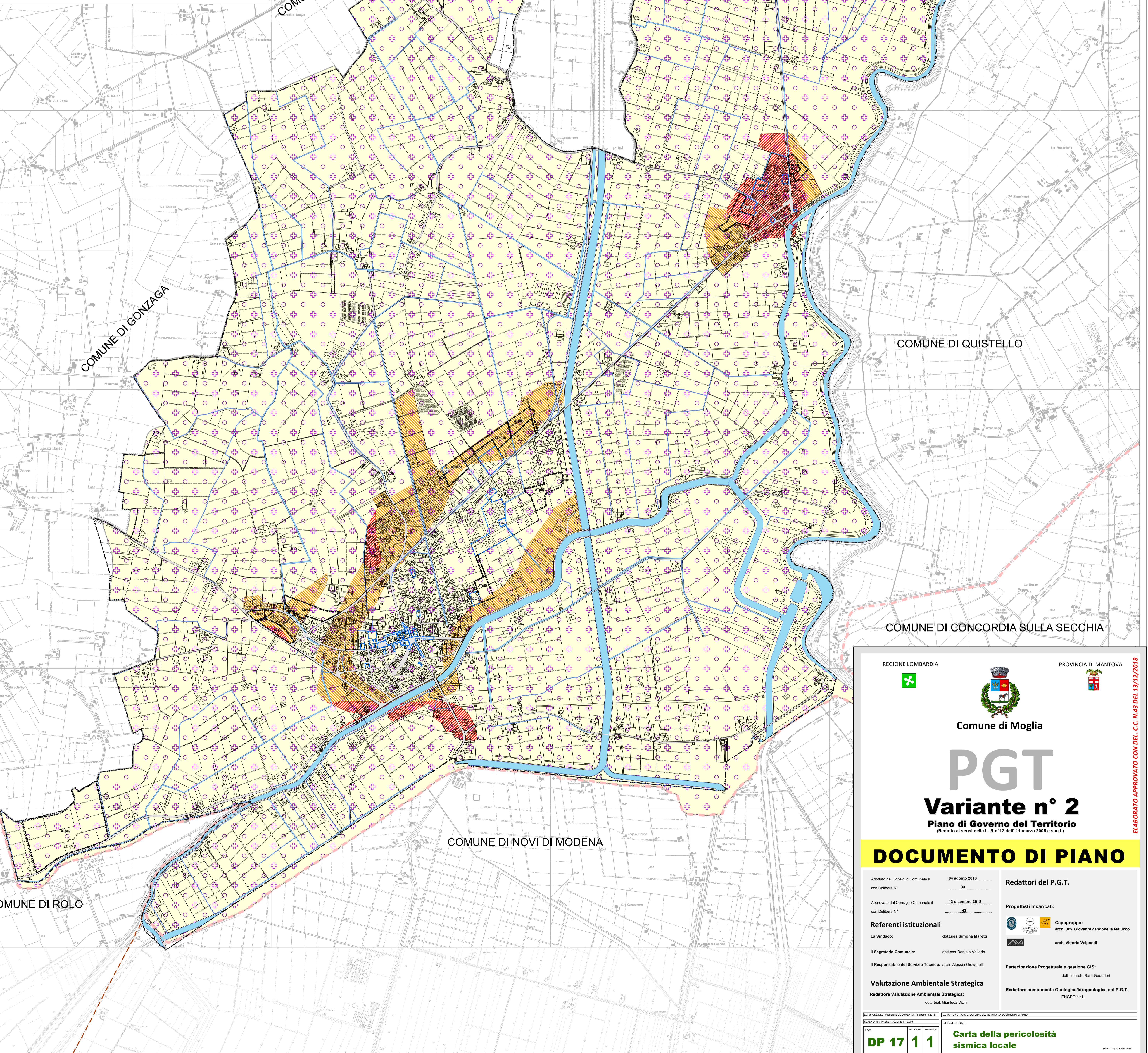

REGIONE LOMBARDA
PROVINCIA DI MANTOVA



Comune di Moglia

PGT

Variante n° 2

Piano di Governo del Territorio
(Redatto ai sensi della L. R n°12 dell'11 marzo 2005 e s.m.i.)

DOCUMENTO DI PIANO

Adottato dal Consiglio Comunale il 04 agosto 2018
con Delibera N° 33

Approvato dal Consiglio Comunale il 13 dicembre 2018
con Delibera N° 43

Referenti istituzionali

La Sindaco: dot.ssa Simona Maretti

Il Segretario Comunale: dot.ssa Daniela Vallario

Il Responsabile del Servizio Tecnico: arch. Alessia Giovannelli

Valutazione Ambientale Strategica

Redattore Valutazione Ambientale Strategica:
dot. biol. Gianluca Vicini

Redattori del P.G.T.

Progettisti incaricati:

Capogruppo:
arch. urb. Giovanni Zandonella Malucco

arch. Vittorio Valpondi

Partecipazione Progettuale e gestione GIS:

dot. in arch. Sara Guerrieri

Redattore componente Geologica/Idrogeologica del P.G.T.
ENGE0 s.r.l.

DATA DI APPROVAZIONE / REVISIONE	DESCRIZIONE
DP 17 1 1	Carta della pericolosità sismica locale

E' vietata la riproduzione, anche parziale, o la consegna a terzi del presente documento senza nostra preventiva autorizzazione scritta. REVISIONE: 11 Aprile 2018

ELABORATO APPROVATO CON DEL. C.C. N.43 DEL 13/12/2018