

- Legenda**
- Confini Comunali (Mappa Catastale)
  - Confini Provinciali (Carta Tecnica Regionale)
  - Confini Regionali (Carta Tecnica Regionale)
  - Fiumi e canali rilevanti
  - Tessuto edificato
  - Viabilità strategica di piano in progetto
  - Ambiti di trasformazione prevalentemente residenziali
  - Ambito soggetto a Permesso di Costruire Convenzionato
  - Canali e corsi d'acqua minori
  - Servizi strategici in progetto
  - Ambiti di trasformazione prevalentemente produttivi
  - Piano Particolareggiato Sistema Verde
  - Ambito complesso soggetto a pianificazione concertata e negoziata con la P.A.
- Componenti del Paesaggio Storico e Culturale**
- Beni culturali vincolati ai sensi del D.Lgs. 42/2004 con dichiarazione di interesse culturale o con notifica di vincolo ex lege 1089/79
  - Beni culturali opes legis da D. Lgs. 42/2004 (opere di dichiarazione dell'interesse culturale)
  - Beni culturali segnalati dall'allegato C1 del P.T.C.P. Mantova come vincolati ex lege 1089/79 ma privi della segnalazione di interesse culturale agli atti della Soprintendenza
  - Beni culturali vincolati dallo strumento urbanistico comunale
  - Beni ambientali vincolati D.Lgs. 42/2004 ex lege 1497/39
  - Nuclei di Antica formazione principali e sparsi (fonte: P.T.C.P. di Mantova)
  - Nucleo di Antica formazione del PGT
  - Cascine
  - Aree a rischio archeologico
  - Canali storici
- Componenti del Paesaggio Agrario e del Verde Urbano**
- Seminativi semplici o arborati
  - Vigneti e frutteti
  - Prati permanenti
  - Filari e siepi
  - Aree verdi urbane e per lo sport
  - Culture orto-florovivaistiche e orti familiari
  - Pioppeti e altre legnose agrarie
  - Orditura territoriale
  - Manufatti idraulici
- Componenti del Paesaggio Fisico e Naturale**
- Boschi e foreste tutelate
  - Vegetazione dei greti, degli argini e dei cespuglieti
  - Bugni
  - Elementi geomorfologici lineari (orli, paleovalle, ecc)
  - Elementi geomorfologici di rilevanza provinciale
  - Aree di rispetto dei corsi d'acqua tutelati
  - Altri boschi e rimboschimenti recenti
  - Golene aperte
  - Alberi monumentali
  - Arginature
  - PLUS "Golene Foce Secchia"
- Componenti detrattrici del paesaggio**
- Cantieri ed aree degradate
  - Campi fotovoltaici
  - Depuratori
  - Elettrodotti
- Componenti Percettive, Valorizzative e di fruizione del Paesaggio**
- Visuali panoramiche
  - Ciclovie di rilievo paesaggistico di livello provinciale
  - Percorso ciclabile di collegamento extraurbano
  - Piste e percorsi ciclopedonali di collegamento urbano individuate dal PGT
  - Porticciolo di approdo imbarcazioni in previsione
  - Tracciati Guida Paesaggistici
  - Piste e percorsi ciclopedonali su strade arginali e a basso scorrimento di rilievo paesaggistico
  - Piste e percorsi ciclopedonali di collegamento urbano strategici di piano, in progetto
  - Progetto di ampliamento del "Sistema Verde"
  - Percorso di navigazione per imbarcazioni prive di motore in previsione

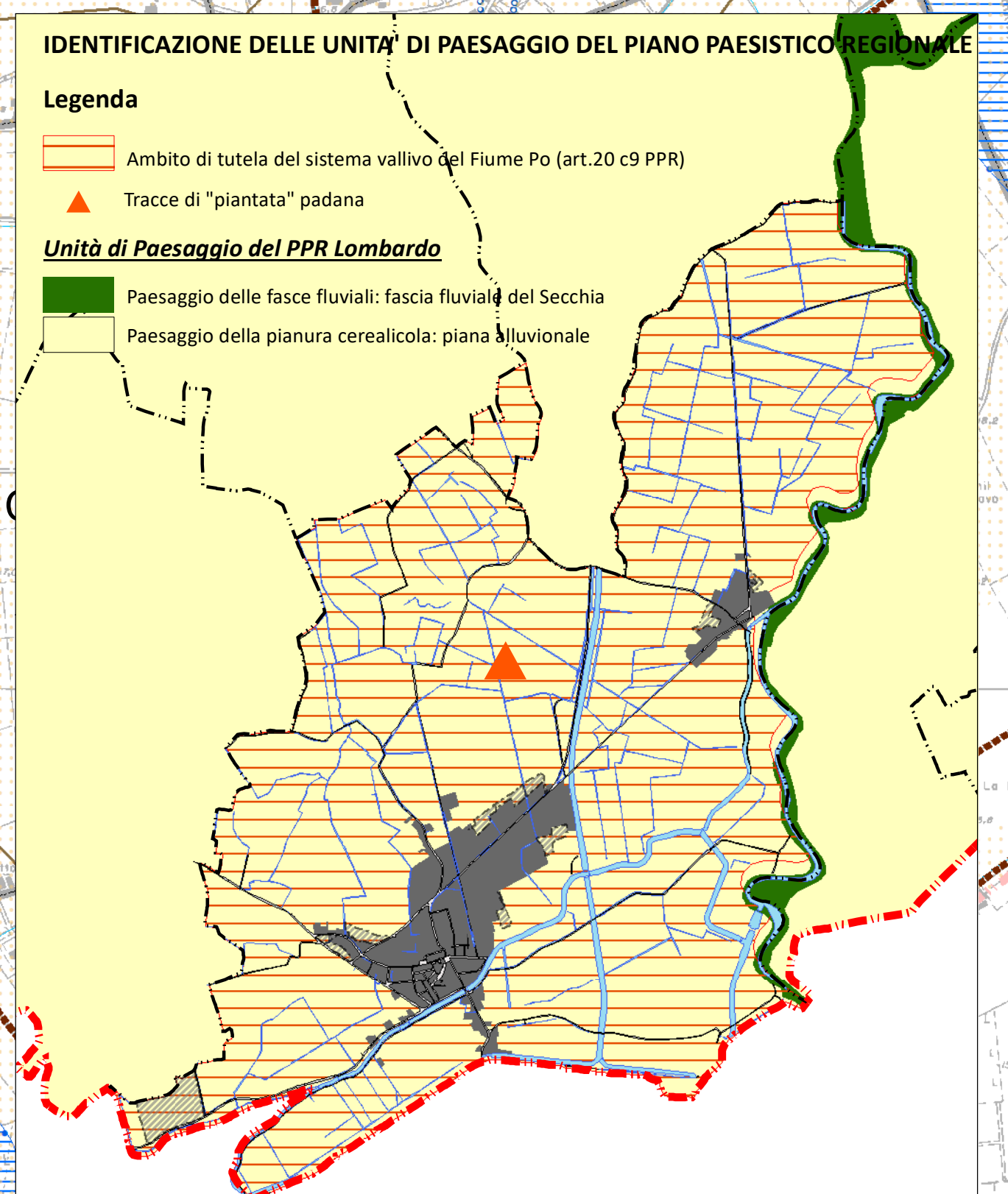
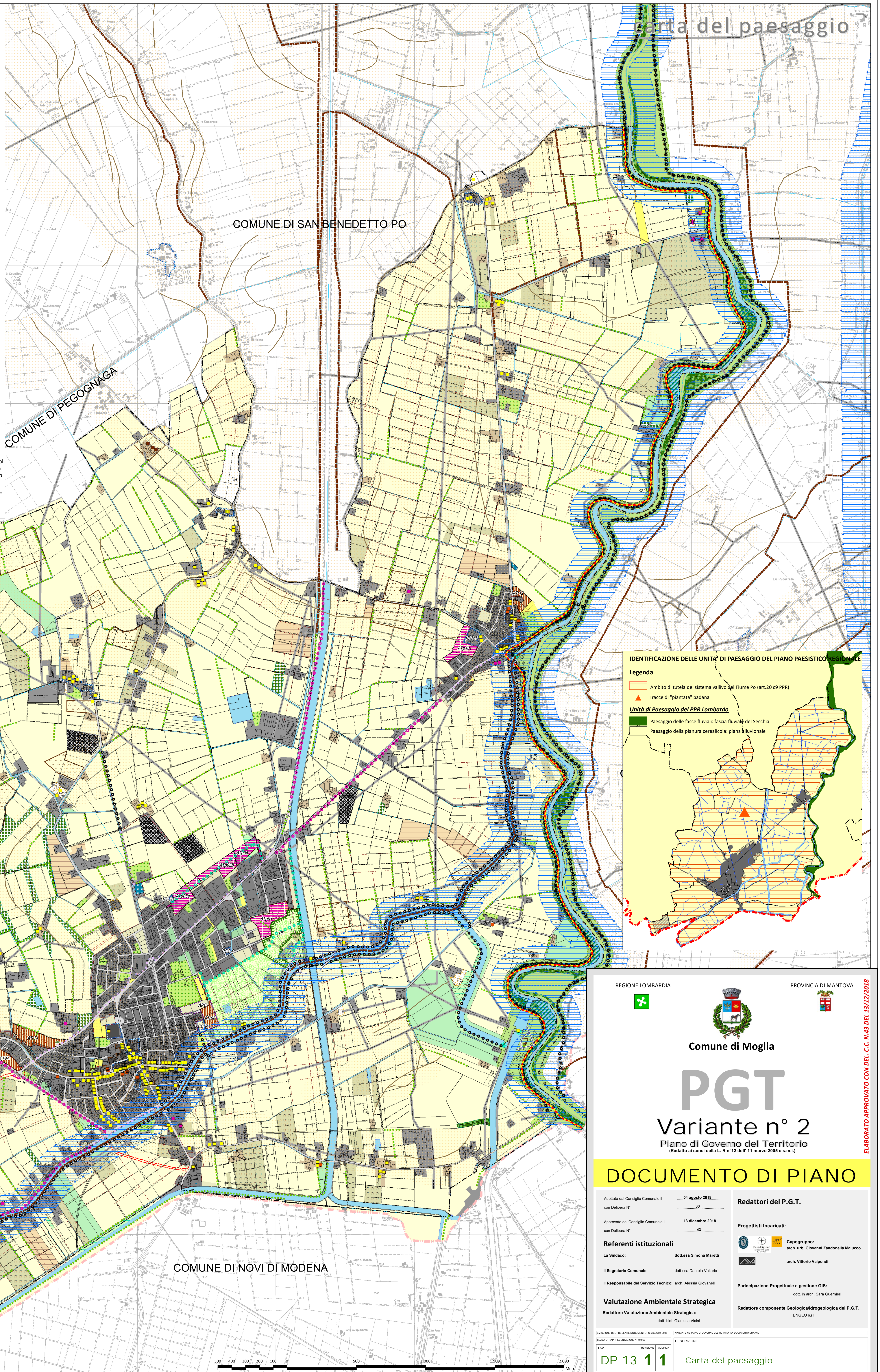

REGIONE LOMBARDIA

PROVINCIA DI MANTOVA

**Comune di Moglia**

# PGT

## Variante n° 2

Piano di Governo del Territorio  
(Redatto ai sensi della L. R n°12 dell' 11 marzo 2005 e s.m.i.)

### DOCUMENTO DI PIANO

Adottato dal Consiglio Comunale il **04 agosto 2018**  
con Delibera n° **33**

Approvato dal Consiglio Comunale il **13 dicembre 2018**  
con Delibera n° **43**

**Referenti istituzionali**

La Sindaco: **dot.ssa Simona Maretti**

Il Segretario Comunale: **dot.ssa Daniela Vallario**

Il Responsabile del Servizio Tecnico: **arch. Alessia Giovannelli**

**Valutazione Ambientale Strategica**  
Redattore Valutazione Ambientale Strategica: **dot. biol. Gianluca Vicini**

**Redattori del P.G.T.**

**Progettisti incaricati:**

Capogruppo: **arch. urb. Giovanni Zandonella Malucco**

**arch. Vittorio Valpondi**

**Partecipazione Progettuale e gestione GIS:**  
dot. in arch. Sara Guarnieri

**Redattore componente Geologica/Idrogeologica del P.G.T.**  
**ENGEOS s.r.l.**

DATA DI APPROVAZIONE	REVISIONE	MODIFICA	DESCRIZIONE
DP 13	1	1	Carta del paesaggio

È vietata la riproduzione, anche parziale, o la consegna a terzi del presente documento senza nostra preventiva autorizzazione scritta.

ELABORATO APPROVATO CON DEL. C.C. N.43 DEL 13/12/2018