

Legenda:

- PERIMETRO RECINZIONE CIMITERIALE (art.61 DPR 285/90)
- ZONE OMOGENEE:**
 - CAMPO COMUNE DI INUMAZIONE** (in concessione gratuita)
 - Zona riservata da fosse per inumazione in campi comuni - non soggetta a concessione - onerosa
 - Periodo di scoperte previsto dal R.P.M. in vigore: 10 anni **NON RINNOVABILE**
 - è una progettazione priva di sculture
 - è una con fosse che hanno gli spazi riservati oneroso
 - è una predefinitamente letata
 - è diviso, a seguito delle determinazioni del Piano, in distretti definitivi per nuove inumazioni al termine del periodo di scoperta, (vedi tavola di progetto)
 - CAMPO DI INUMAZIONE PER INECOMPOSTI**
 - Zona riservata da fosse per inumazione distribuita ai cadaveri in decomposizione e a tutti i resti di scoperte.
 - LOCULI IN GALLERIA PORTICATA**
 - Zona omogenea di inumazione pubblica con sistema di stratificazione in galleria composta da loculi disposti di pari - soggetti a concessione - onerosa
 - Periodo di scoperte previsto dal R.P.M. in vigore: 40 anni **RINNOVABILE**
 - LOCULI IN GALLERIA PORTICATA CHIUSA**
 - Zona omogenea di inumazione pubblica con sistema di stratificazione in galleria porticata chiusa composta da loculi disposti di pari - soggetti a concessione - onerosa
 - Periodo di scoperte previsto dal R.P.M. in vigore: 40 anni **RINNOVABILE**
 - TOMBA DI FAMIGLIA IN GALLERIA PORTICATA**
 - Zona omogenea di inumazione pubblica con sistema di stratificazione in loculi. Tratti di tombe famiglie preesistenti in galleria porticata.
 - Periodo di scoperte previsto dal R.P.M. in vigore: 99 anni
 - TOMBA DI FAMIGLIA IN GALLERIA PORTICATA CHIUSA**
 - Zona omogenea di inumazione pubblica con sistema di stratificazione in loculi. Tratti di tombe famiglie disposte lungo galleria porticata chiusa.
 - Periodo di scoperte previsto dal R.P.M. in vigore: 99 anni
 - TOMBA DI FAMIGLIA "VERTICALI" PROSPICIENTI GALLERIA PORTICATA**
 - Zona omogenea di inumazione pubblica con sistema di stratificazione in loculi. Tratti di tombe famiglie preesistenti in galleria porticata.
 - Periodo di scoperte previsto dal R.P.M. in vigore: 99 anni
 - TOMBE DI FAMIGLIA IN CAPPELLA PRIVATA**
 - Zona omogenea di inumazione privata o pubblica organizzata in tombe di famiglia (ciclo "a cappella" o ciclo "a loculi") - soggetta a concessione - onerosa
 - Periodo di scoperte previsto dal R.P.M. in vigore: 99 anni
 - OSIARI IN GALLERIA PORTICATA**
 - Zona omogenea di inumazione pubblica con sistema di stratificazione dei resti mortali in loculi - soggetti a concessione - onerosa
 - Periodo di scoperte previsto dal R.P.M. in vigore: 40 anni
 - CINERARI IN GALLERIA PORTICATA**
 - Zona omogenea di inumazione pubblica con sistema di stratificazione dei resti mortali in nicchie per urne cinerarie in galleria porticata.
 - Periodo di scoperte previsto dal R.P.M. in vigore: 40 anni
 - Zona interessata da intervento di DEMOLIZIONE**
 - Al fine espliciti della tavola di P.P.A. sono i manufatti in muratura che possono essere soggetti a ESPROPRIO o revoca della concessione comunale.

Particolare 1 estratto tav. B1 "fasce di rispetto" - sc. 1:2.000

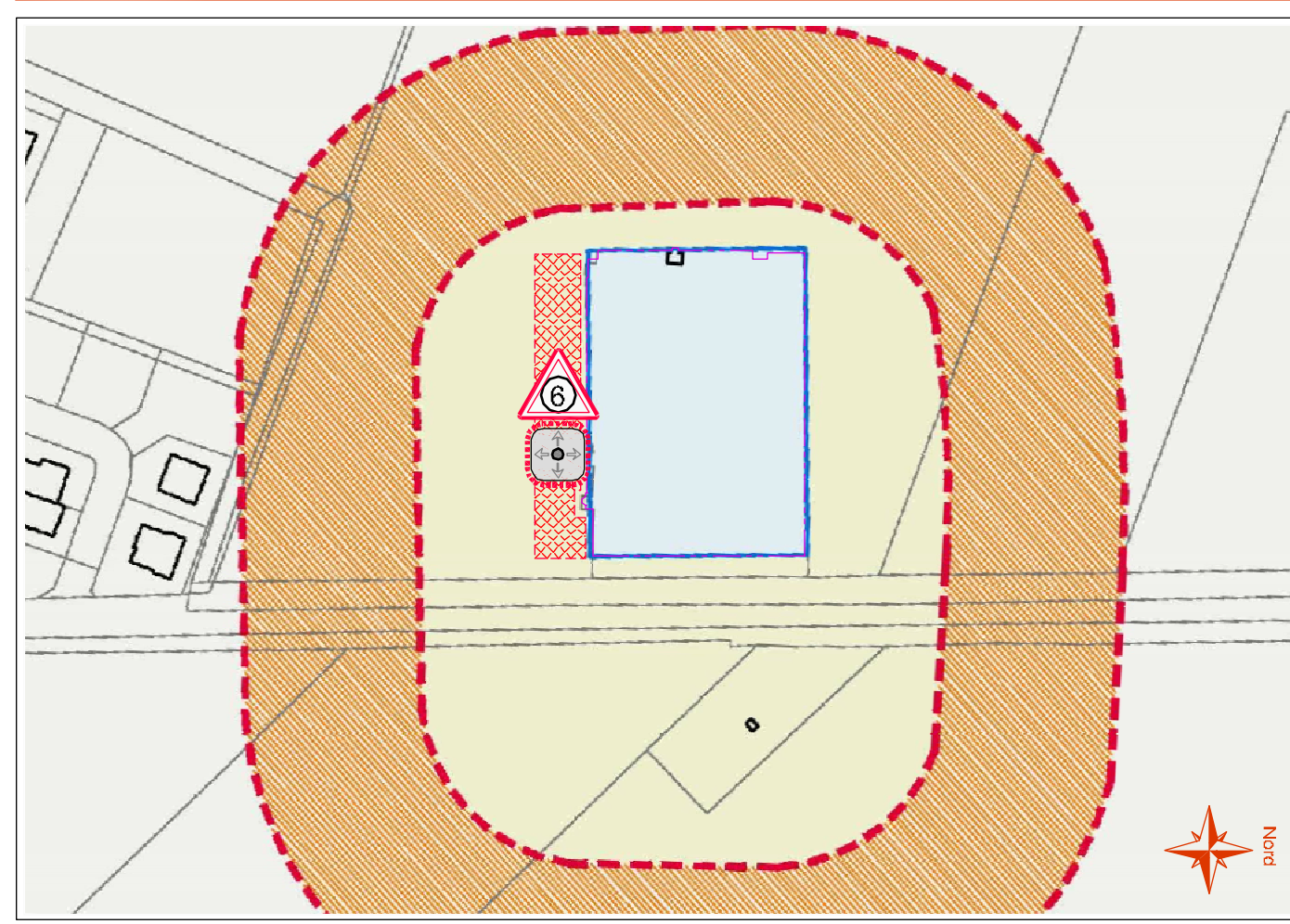

Planimetria - scala 1:1.000

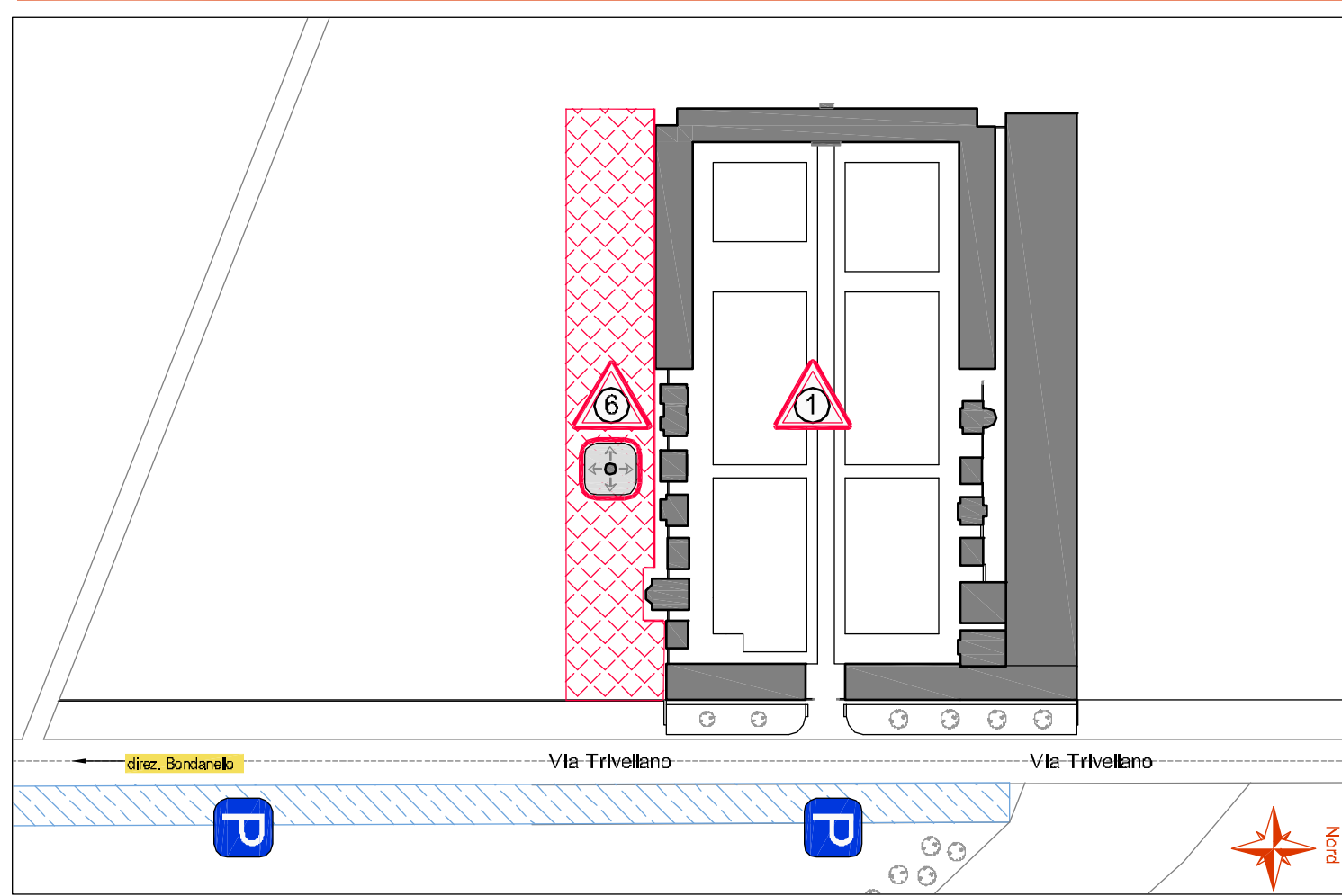

Planimetria del plesso - scala 1:200

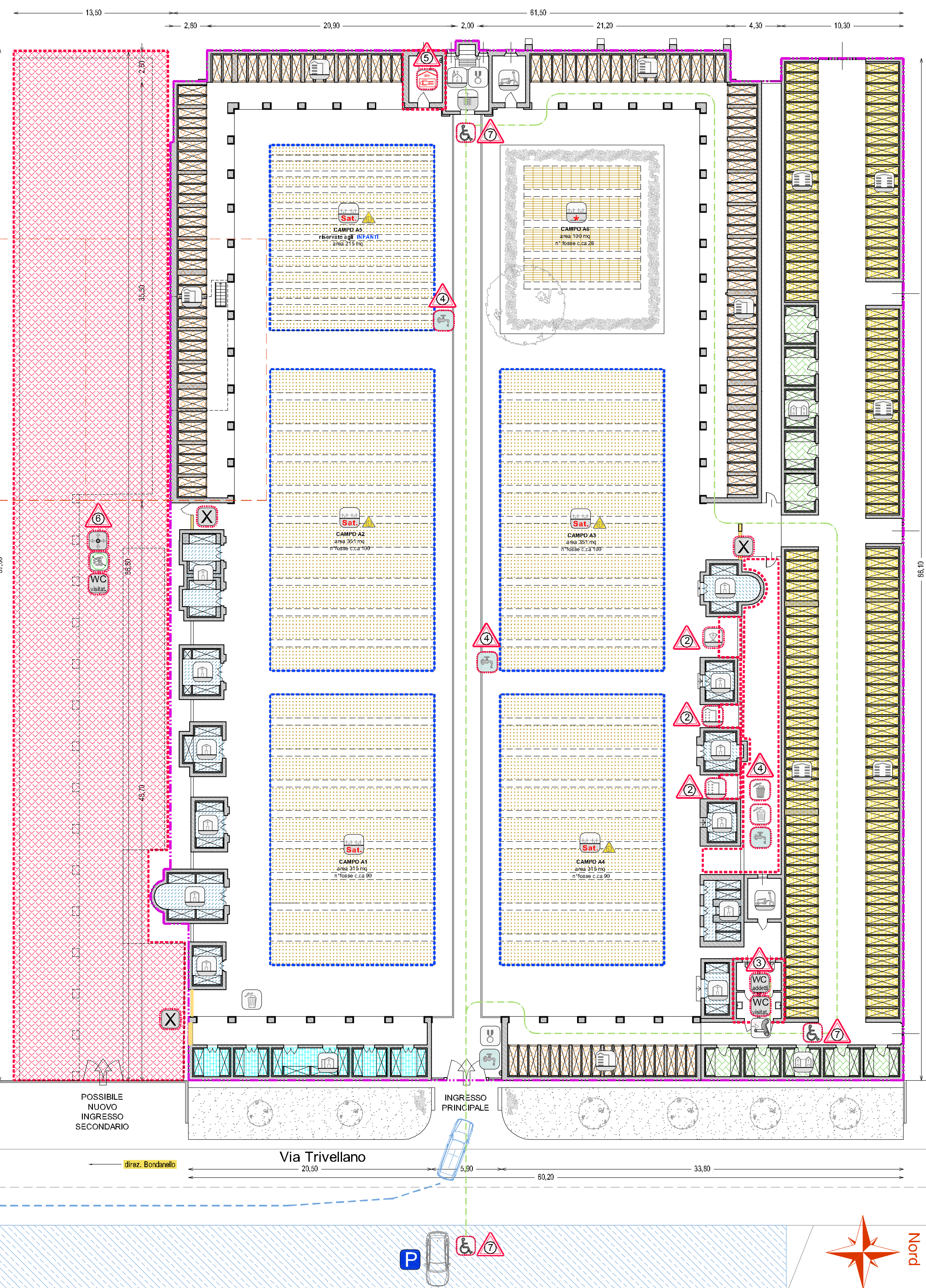

Pianta del livello interrato - sc. 1:200

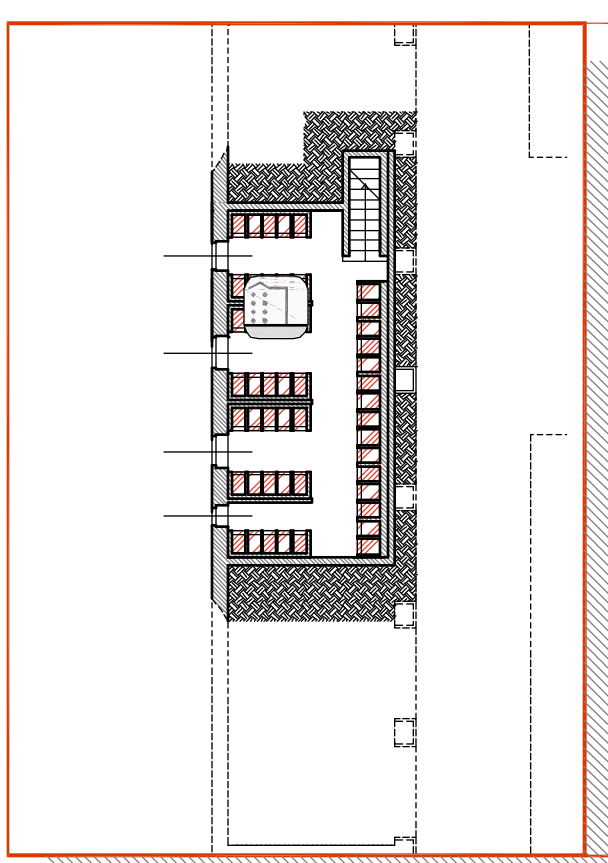

- Percorso del carro funebre
- Parcheggi (art.56 DPR 285/90)
- DEPOSITO MORTUARIO (art.1, 2, 9 REG. R.L.E. N° 6-2004 e art.64, 65 DPR 285/90)
- DEPOSITO DI OSSERVAZIONE (art.12 DPR 285/90)
- OBITORIO (art.13 DPR 285/90)
- Locale destinato a CAPPELLA per riti religiosi (art.9 p.to 6 REG. R.L.E. N° 6-2004 art.55 DPR 285/90)
- Locali portineria e custode
- CINERARIO o/o OSIARIO COMUNE (art.10 p.to 1 REG. R.L.E. N° 6-2004)
- Giardino delle firmemoranze (art.10 p.to 2 REG. R.L.E. N° 6-2004)
- Punti di approvvigionamento idrico (art.50 DPR 285/90)
- SERVIZI IGIENICI PER IL PUBBLICO (art.6, p.to h, REG. R.L.E. N° 6-2004 e art.60 DPR 285/90)
- SERVIZI IGIENICI PER GLI ADDETTI (art.6, p.to h, REG. R.L.E. N° 6-2004 e art.60 DPR 285/90)
- Adeguamento dei percorsi alle barriere architettoniche (art.6 p.to f REG. R.L.E. N° 6-2004)
- Adeguamento servizi igienici e dei locali di uso pubblico (art.6 p.to f REG. R.L.E. N° 6-2004)
- Deposito temporaneo rifiuti da esumazione e da esumazione (art.2, comma 1, lettera c) D.P.R. 254/03) - comunque assimilati ai rifiuti urbani (del'art. 184, comma 2, lett. f) D.Lgs. 152/2006)
- Deposito temporaneo rifiuti derivanti da altre attività cimiteriali (art.2, comma 1, lettera f) D.P.R. 254/03) - comunque assimilati ai rifiuti urbani (del'art. 184, comma 2, lett. f) D.Lgs. 152/2006)
- Locale destinato a MAGAZZINO ATTREZZI (art.56 DPR 285/90)
- CHIOSCHI E AREE DI COMMERCIO AL MINUTO (art.56 DPR 285/90)
- Lapidi commemorative di uomini illustri
- Are e spazi da destinare a seguito di convenzione con l'ente a famiglie o collettività diverse da quelle cristiane, che prevedano sistemi di sepoltura diversi rispetto a quelli praticati e previsti da questo Piano (art. 22 REG. R.L.E N°6-2004). Vedi art. 37 delle NTA.
- Tipologia del sistema di allontamento e smaltimento acque reflue urbane adottato:
 - conferimento a fognatura pubblica
 - attraverso sistema per sub-ispersione

Legenda:

- PERIMETRAZIONE DELLE AREE E DELLE ATTREZZATURE che, a seguito delle determinazioni del Piano, sono SOGGETTE AGLI INTERVENTI PROGRAMMATI E DESCRITTI NEL P.P.A. del presente Piano. (vedi elenco 1 sottostante)
- PERIMETRAZIONE DELLE AREE O ATTREZZATURE che, a seguito delle determinazioni del Piano, sono OGGETTO DI MODIFICA, o di nuova individuazione, NON PUNTUALMENTE DESCRITTA NEL P.P.A. del presente Piano. (vedi elenco 2 sottostante)
- Zona interessata da intervento di DEMOLIZIONE ai fini attuativi delle iniziative di P.P.A. L'area e i manufatti su di essa esistenti possono essere soggetti a ESPROPRIO o revoca della concessione comunale.
- Interventi di primaria importanza in quanto riguardanti la realizzazione o la messa a norma di dotazioni e attrezzature cimiteriali obbligatorie.
- Altri interventi programmati riguardanti dotazioni e attrezzature cimiteriali

ELENCO 1: Iniziative previste dal Piano e descritte nel P.P.A. (vedi a lato le aree perimetrate in rosso e la tavola B3 "P.P.A.")

Rif. N°	Oggetto	Iniziativa
1		Opere di ristrutturazione e consolidamento strutturale ai manufatti colpiti dal sisma del maggio 2012
2		Realizzazione, entro l'attuale perimetro cimiteriale, di nuove nicchie per urne cinerarie e di nuove cellette per ossari in concessione (intervento volto a colmare la carenza di sepolture per questa tipologia rispetto al fabbisogno rilevato dalle indagini di Piano);
3		Manutenzione straordinaria agli attuali servizi igienici al fine di destinare un unità ai soli visitatori e l'altra ai soli addetti (a risoluzione del p.to n°3 e n°4 della tabella "Rilevato dotazioni attrezzature e servizi");
4		Realizzazione di Deposito temporaneo rifiuti provenienti da esumazioni ed esumazioni e implemento dei punti di approvvigionamento idrico (a risoluzione del p.to 10 e n°6, della tabella "Rilevato dotazioni attrezzature e servizi");
5		Manutenzione straordinaria al Deposito Mortuario (a risoluzione del p.to n°2 della tabella "Rilevato dotazioni attrezzature e servizi")
6		Ampliamento cimiteriale, esteso all'attuale perimetro, volto: <ul style="list-style-type: none"> all'implemento delle sepolture per tumulazione (loculi privati e tombe di famiglia) alla realizzazione di attrezzature cimiteriali quali i servizi igienici per i visitatori accessibili ai diversamente abili (a risoluzione del p.to n°5 della tabella "Rilevato dotazioni attrezzature e servizi").
7		Adeguamento dei percorsi alle barriere architettoniche e pavimentazione del percorso processoriale (a risoluzione del p.to n°5, della tabella "Rilevato dotazioni attrezzature e servizi")

ELENCO 2: Altri interventi previsti dal Piano ma non contenuti nel P.P.A. (vedi aree perimetrate in blu nelle planimetrie a lato)

- Campi di inumazione A2, A3, A4 e A5:**
 - tutte le fosse presenti hanno raggiunto, e nettamente superato, il periodo temporale di concessione stabilito dal R.P.M. (10 anni); eseguire esumazione ordinaria o definire altra soluzione;
- Campo di inumazione A1:**
 - riduzione dell'estensione attraverso il divieto di riutilizzo per nuove sepolture dell'ultima fila in quanto a ridosso della galleria porticata retrostante (vedi specifici simboli indicati nella tavola di rilievo);
- Campo di inumazione A5:**
 - ampliamento di estensione di c.ca 50 mq sino ad allineare il lato inferiore a quello del campo A6 a lato.

PROGETTISTI DEL PIANO:
 - ARCH. LIRE, GIOVANNI ZANDONELLA MAIUCCO - G.A. Mn N° 226 - (co-progettista)
 studio di architettura e urbanistica piazza Vittorio Emanuele III Monzambano (Mn) - tel / fax 0376/809455
 PARTNER: ARCH. FRANCESCO FIDALE E RESPONSABILE INTERNO DELLA COMMESSA: arch. FRANCO ZAPPATERA - G.A. Mn n° 304
 - ARCH. VITTORIO VALPONI - G.A. Mn N° 89
 via 4 Novembre 2, Suzzara (Mn) tel. 0376/535673, fax 0376/52430

PIANO CIMITERIALE
 comune di Moglia provincia di Mantova

COMUNE DI MOGLIA

Redazione del Piano Cimiteriale
 (art. 6 del Reg. Regionale n°6 del 9-11-04)

22 luglio 2013

B3 0 1

1:200

PLANIMETRIA DEL CIMITERO DI MAGGIOR DETTAGLIO
 PROGETTO DI ZONIZZAZIONE E PIANIFICAZIONE del CIMITERO DI BONDANELLO

Approvazione del Consiglio Comunale di Moglia: estremo
 Parere A.S.L.: estremo
 Parere ARPA: estremo
 Altri enti interessati alla procedura: estremo