

Particolare 1: estratto tav. B1 "fasce di rispetto" - scala 1:2.000

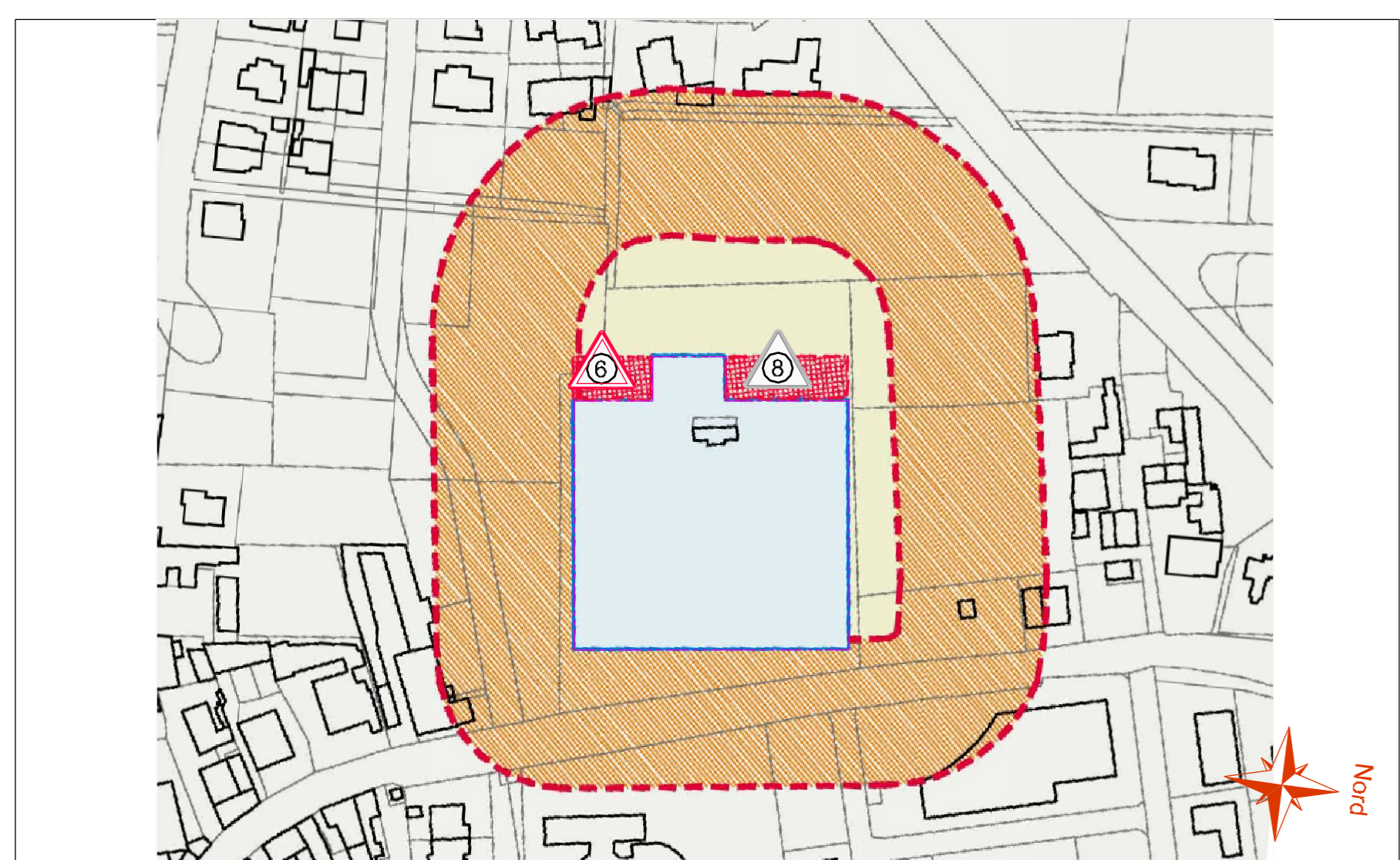

Planimetria - scala 1:1000

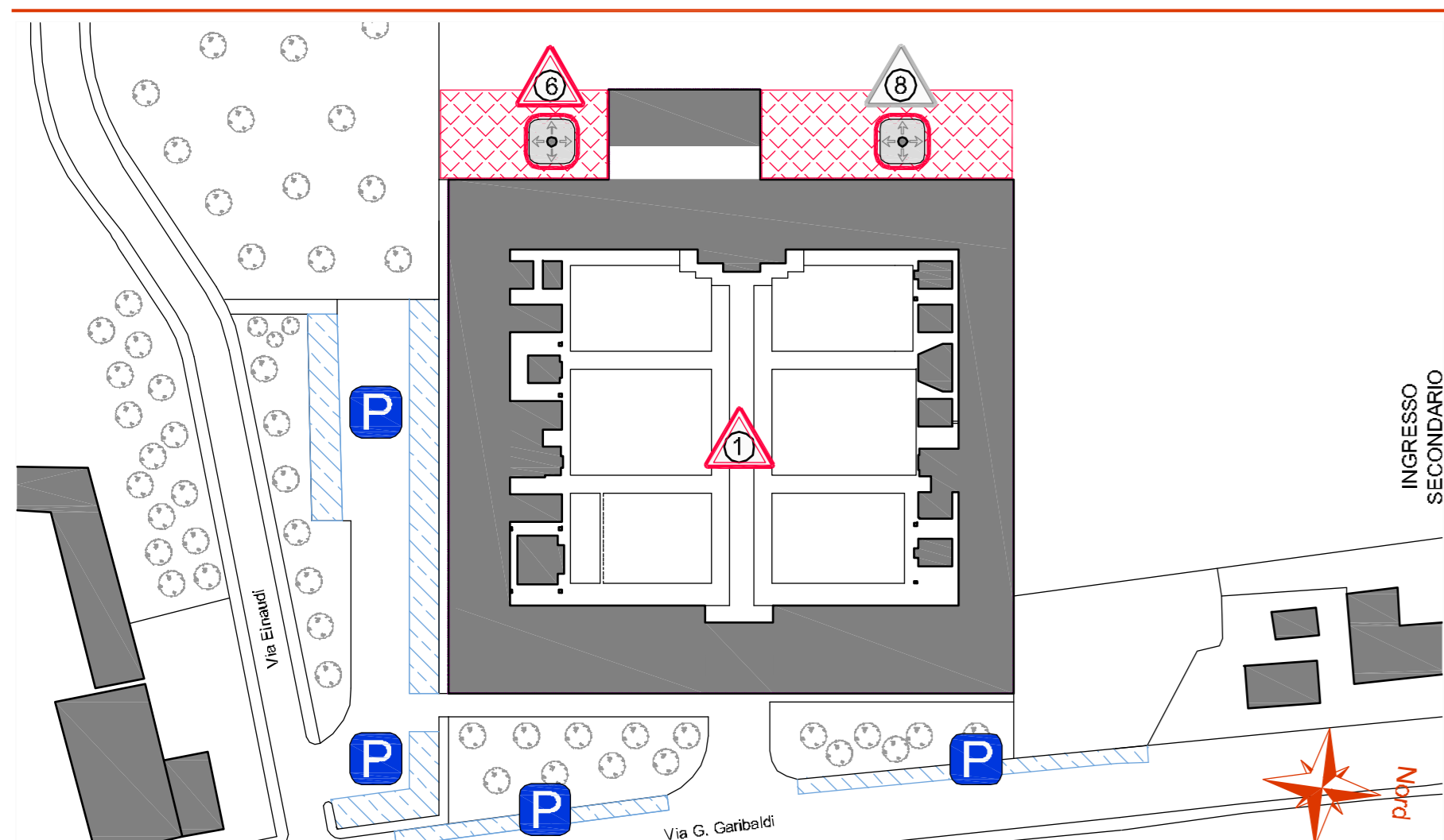

Legenda

- PERIMETRO RECINZIONE CIMITERIALE (art.61 DPR 285/90)
- ZONE OMOGENEE:**
- CAMPO COMUNE DI INUMAZIONE (in concessione gratuita)
Zona omogenea di fosse per inumazione in concessione gratuita. Per il regolamento di concessione, vedere il Protocollo di intesa in vigore dal 19/11/2004. **NON RINNOVABILE**
- CAMPO DI INUMAZIONE PER INCE COMPOSTI
Zona omogenea di fosse per inumazione con sistema di compostaggio. Per il regolamento di concessione, vedere il Protocollo di intesa in vigore dal 19/11/2004. **NON RINNOVABILE**
- LOCULI IN GALLERIA PORTICATA
Zona omogenea di loculi in galleria porticata con sistema di illuminazione a luce diffusa. Per il regolamento di concessione, vedere il Protocollo di intesa in vigore dal 19/11/2004. **NON RINNOVABILE**
- LOCULI IN GALLERIA PORTICATA CHIUSA
Zona omogenea di loculi in galleria porticata chiusa con sistema di illuminazione a luce diffusa. Per il regolamento di concessione, vedere il Protocollo di intesa in vigore dal 19/11/2004. **NON RINNOVABILE**
- TOMBA DI FAMIGLIA IN GALLERIA PORTICATA
Zona omogenea di tombe di famiglia in galleria porticata con sistema di illuminazione a luce diffusa. Per il regolamento di concessione, vedere il Protocollo di intesa in vigore dal 19/11/2004. **NON RINNOVABILE**
- TOMBA DI FAMIGLIA IN GALLERIA PORTICATA CHIUSA
Zona omogenea di tombe di famiglia in galleria porticata chiusa con sistema di illuminazione a luce diffusa. Per il regolamento di concessione, vedere il Protocollo di intesa in vigore dal 19/11/2004. **NON RINNOVABILE**
- TOMBA DI FAMIGLIA "VERTICALI" PRESIDENTI GALLERIA PORTICATA
Zona omogenea di tombe di famiglia in galleria porticata con sistema di illuminazione a luce diffusa. Per il regolamento di concessione, vedere il Protocollo di intesa in vigore dal 19/11/2004. **NON RINNOVABILE**
- TOMBE DI FAMIGLIA IN CAPPELLA PRIVATA
Zona omogenea di tombe di famiglia in cappella privata con sistema di illuminazione a luce diffusa. Per il regolamento di concessione, vedere il Protocollo di intesa in vigore dal 19/11/2004. **NON RINNOVABILE**
- OSSARI IN GALLERIA PORTICATA
Zona omogenea di ossari in galleria porticata con sistema di illuminazione a luce diffusa. Per il regolamento di concessione, vedere il Protocollo di intesa in vigore dal 19/11/2004. **NON RINNOVABILE**
- CENERARI IN GALLERIA PORTICATA
Zona omogenea di cenerari in galleria porticata con sistema di illuminazione a luce diffusa. Per il regolamento di concessione, vedere il Protocollo di intesa in vigore dal 19/11/2004. **NON RINNOVABILE**
- Zona interessata da intervento di DEMOLIZIONE
Le aree indicate dalla tavola B1, sono i manufatti in cemento che possono essere soggetti a ESPROPRIO o revoca della concessione comunale.
- Percorso del carro funebre
- Parcheggio (art.55 DPR 285/90)
- DEPOSITO MORTUARIO (art.12, 9 REG. R.L.E. N° 5/2004 e art.54, 85 DPR 285/90)
- DEPOSITO DI OSSERVAZIONE (art.12 DPR 285/90)
- OBITORIO (art.13 DPR 285/90)
- Locale destinato a CAPPELLA per 88 religiosi (art.9 p.to 6 REG. R.L.E. N° 5/2004 art.55 DPR 285/90)
- Locali portineria e custode
- CENERARIO o/OSSARIO COMUNE (art.10 p.to 1 REG. R.L.E. N° 5/2004)
- Giardino delle rimembranze (art.10 p.to 2 REG. R.L.E. N° 5/2004)
- Punti di approvvigionamento litico (art.10 DPR 285/90)
- SERVIZI IGIENICI PER IL PUBBLICO (art. 6, p.to 1, REG. R.L.E. N° 5/2004 e art.50 DPR 285/90)
- SERVIZI IGIENICI PER IL ADDETTI (art. 6, p.to 1, REG. R.L.E. N° 5/2004 e art.50 DPR 285/90)
- Adeguamento dei percorsi alle barriere architettoniche (art.9 p.to 6 REG. R.L.E. N° 5/2004)
- Adeguamento servizi igienici e dei locali di uso pubblico (art.9 p.to 6 REG. R.L.E. N° 5/2004)
- Deposito temporaneo rifiuti da esumazione e da esumazione (art. 2, comma 1, lettera a) D.P.R. 284/03) comunque assimilati ai rifiuti urbani (art.184, comma 2, lett. f) D.Lgs. 152/2006)
- Deposito temporaneo rifiuti derivanti da altre attività cimiteriali (art. 2, comma 1, lettera b) D.P.R. 284/03) comunque assimilati ai rifiuti urbani (art.184, comma 2, lett. f) D.Lgs. 152/2006)
- Locale destinato a MAGAZZINO ATTREZZI (art.56 DPR 285/90)
- CHIOSCHI E AREE DI COMMERCIO AL MINUTO (art.55 DPR 285/90)
- Locali commemorativi di uomini illustri
- Aree e spazi da destinare a seguito di convenzione con Enti e famiglie o collettività diverse da quelle cristiane, che prevedano sistemi di sepoltura diversi rispetto a quelli previsti in questo Piano (art. 22 REG. R.L.E. N°5/2004). Vedi art. 27 della HTA.
- Tipologia del sistema di allontamento e smaltimento acque nelle utenze sanitarie:
a) conferimento a fognatura pubblica
b) allontamento sistema per sub-irrigazione

Pianta del livello superiore - sc. 1:200

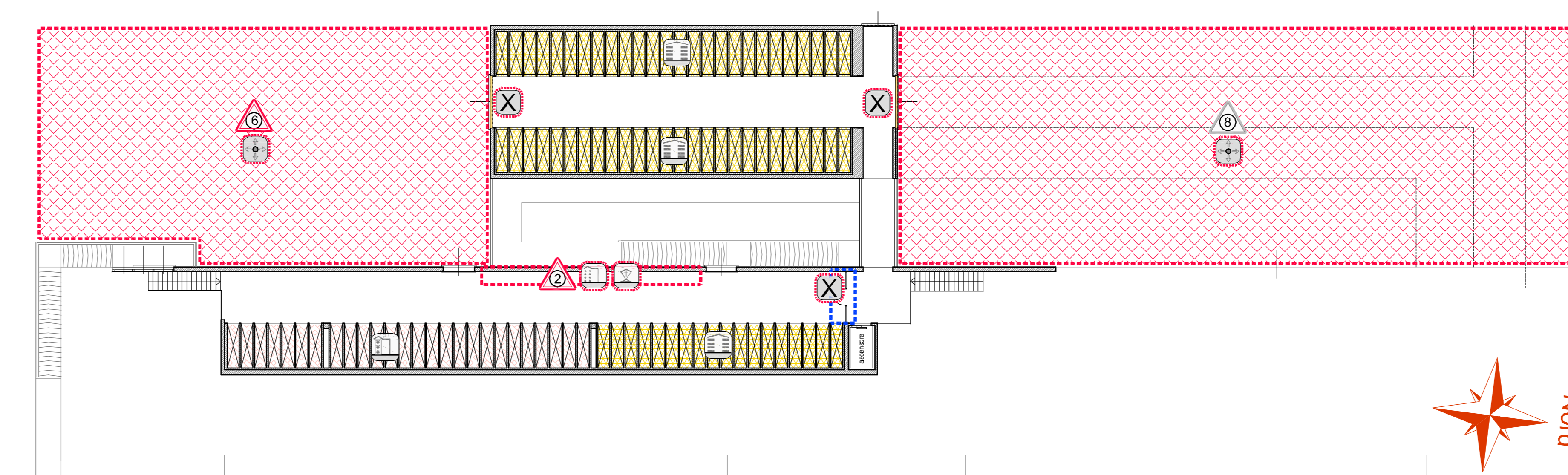

Pianta del piano terra - sc. 1:200

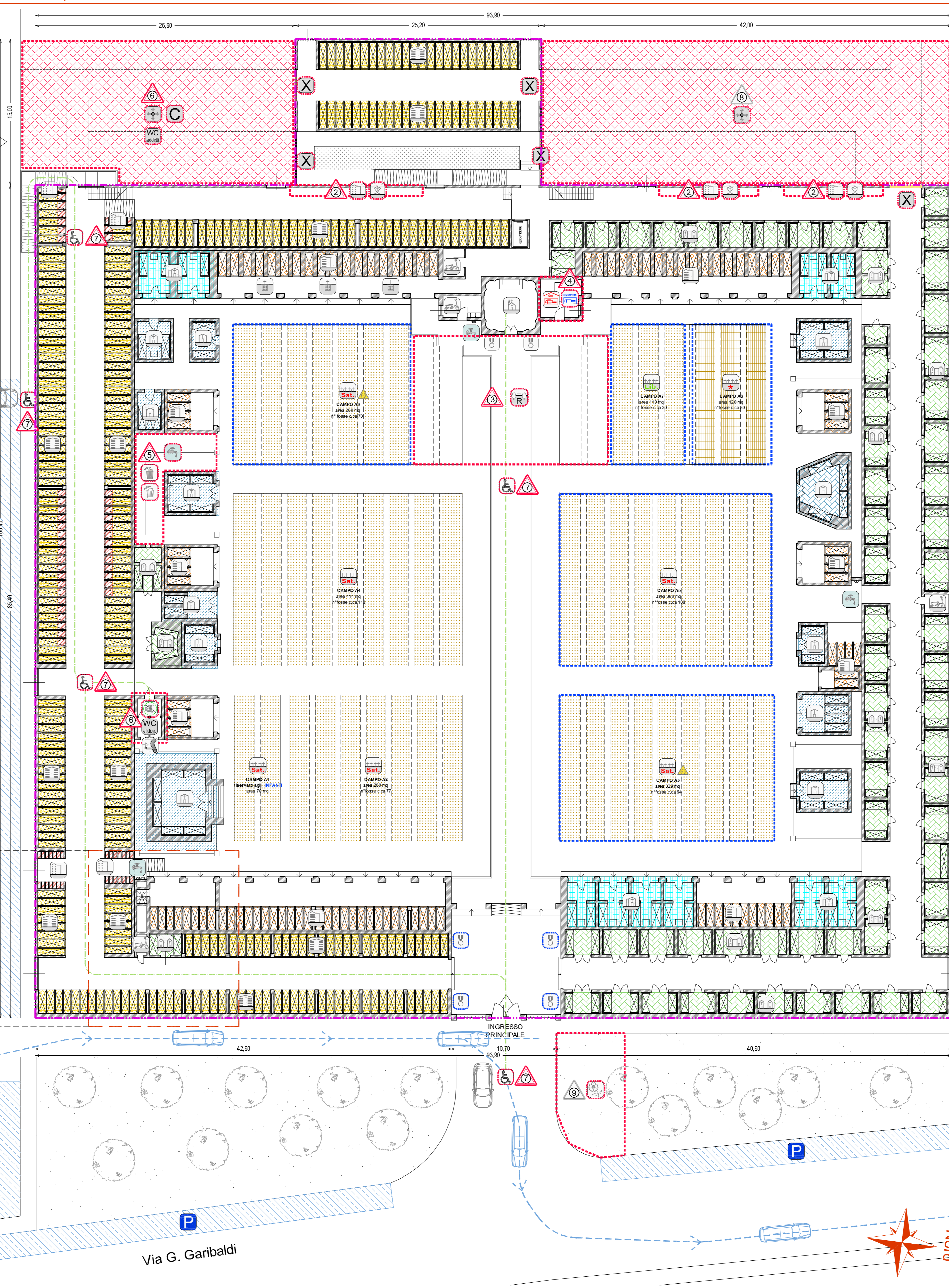

Legenda:

- PERIMETRAZIONE DELLE AREE E DELLE ATTREZZATURE che, a seguito delle determinazioni del Piano, sono SOGGETTE AGLI INTERVENTI PROGRAMMATI E DESCRITTI NEL P.P.A. del presente Piano. (vedi elenco 1 sottostante)
- PERIMETRAZIONE DELLE AREE O ATTREZZATURE che, a seguito delle determinazioni del Piano, sono OGGETTO DI MODIFICA, o di nuove individuazioni, NON PUNTUALMENTE DESCRITTE NEL P.P.A. del presente Piano. (vedi elenco 2 sottostante)
- Zona interessata da intervento di DEMOLIZIONE ai fini attuativi delle iniziative di P.P.A. L'area e i manufatti su di essa insistenti possono essere soggetti a ESPROPRIO o revoca della concessione comunale.
- Interventi di primaria importanza in quanto riguardanti la realizzazione o la messa a norma di dotazioni e attrezzature cimiteriali obbligatorie.
- Altri interventi programmati riguardanti dotazioni e attrezzature cimiteriali

ELENCO 1:

Iniziativa prevista dal Piano e descritte nel P.P.A. (vedi a lato le aree perimetrate in rosso e la tavola B3 "P.P.A.")

| Rif. N° | Oggetto | Iniziativa |
|---------|---------|---|
| 1 | | Opere di ristrutturazione e consolidamento strutturale ai manufatti colpiti dal sisma del maggio 2012 |
| 2 | | Realizzazione, entro attuale perimetro cimiteriale, di nuove nicchie per una cineraria e di nuove celle per ceneri in concessione (intervento volto a colmare la carenza di sepolture per questa tipologia rispetto al fabbisogno rilevato dalle indagini di Piano); |
| 3 | | Realizzazione del Giardino delle Rimembranze (a risoluzione del p.to n°9 tabella rilievo dotazioni attrezzature e servizi) e sistemazione del Sagrato antistante la Cappella di preghiera; |
| 4 | | Manutenzione straordinaria al Deposito di Osservazione (a risoluzione del p.to n°11 della tabella "Rilievo dotazioni attrezzature e servizi"); |
| 5 | | Realizzazione di Deposito temporaneo rifiuti provenienti da esumazioni ed esumazioni e implemento dei punti di approvvigionamento litico (a risoluzione del p.to 10 e n°6 della tabella "Rilievo dotazioni attrezzature e servizi"); |
| 6 | | Ampliamento cimiteriale, esteso all'attuale perimetro, volto: • all'implemento delle sepolture (familiari e tombe di famiglia); • alla realizzazione dei servizi igienici e spogliatoi per gli addetti (a risoluzione del p.to n°4 della tabella "Rilievo dotazioni attrezzature e servizi") e conseguente intervento agli attuali servizi da destinare ai soli visitatori e rendere accessibile al diversamente abili (a risoluzione del p.to n°3 e 5 della tabella "Rilievo dotazioni attrezzature e servizi"); • alla realizzazione dell'ufficio per il personale (a risoluzione del p.to n°19 della tabella "Rilievo dotazioni attrezzature e servizi"); |
| 7 | | Adeguamento dei percorsi alle barriere architettoniche (a risoluzione del p.to n°5, della tabella "Rilievo dotazioni attrezzature e servizi"); |
| 8 | | Ampliamento cimiteriale, esteso all'attuale perimetro, volto: • a implementare la dotazione di sepolture, • alla eventuale definizione delle aree e spazi a disposizione per famiglie o collettività diverse da quelle cristiane. |
| 9 | | Definizione e sistemazione di spazi da destinare a chioschi e aree di commercio al minuto temporanei (a risoluzione del p.to n°15, della tabella "Rilievo dotazioni attrezzature e servizi"); |

ELENCO 2:

- Altri interventi previsti dal Piano ma non contenuti nel P.P.A. (vedi aree perimetrate in blu nelle planimetrie a lato)
- Campi di inumazione A3 e A6:
 - tutte le fosse presenti hanno raggiunto, e nettamente superato, il periodo temporale di concessione stabilito dal R.P.M. (10 anni); eseguire esumazione ordinaria o definire altra soluzione;
 - Campo di inumazione A5:
 - riduzione dell'estensione, attraverso il divieto di riutilizzo per nuove sepolture dell'ultima fila, in quanto a ridosso degli accessi delle tombe di famiglia e loculi retrotiranti (vedi specifici simboli indicati nella tavola di rilievo);
 - Campo di inumazione A6:
 - riduzione dell'estensione, attraverso il divieto di riutilizzo per nuove sepolture dalle prime due file, in quanto oggetto di intervento programmato dal P.P.A. (vedi aree con gli specifici simboli indicati nella tavola di rilievo);
 - Campo di inumazione A7:
 - riduzione dell'estensione, attraverso il divieto di riutilizzo per nuove sepolture dell'ultima fila, in quanto a ridosso degli accessi delle tombe di famiglia e loculi retrotiranti (vedi aree con gli specifici simboli indicati nella tavola di rilievo);
 - riduzione dell'estensione attraverso il divieto di riutilizzo per nuove sepolture delle prime due file in quanto oggetto di intervento programmato dal P.P.A. (vedi aree con gli specifici simboli indicati nella tavola di rilievo);
 - suddivisione del campo in due specifiche zone di cui una, individuata come campo A8, da destinarsi esclusivamente alle inumazioni degli indocomposti
 - Ingresso principale:
 - le porte libere dell'atrio di ingresso al plesso sono state riservate alla collocazione di eventuali future lapidi commemorative di "uomini illustri"
 - Lato ovest al primo piano:
 - rimozione della cancellata posta in prossimità dell'ascensore perché non più necessaria.

PROGETTISTI DEL PIANO:
 - ARCH. UMBRO GIOVANNI ZANONELLA MALUCCO - C.A. M. N° 276 - (comprogettista)
 Studio di architettura e urbanistica piazza Vittorio Emanuele III Monzambano (MN) - tel / fax 0376/809458
 - ARCH. VITTORIO VALPONI - C.A. M. N° 89
 Via di Novadivola 2, Suzzara (MN) tel. 0376/536673, fax 0376/924240.

Lo Studio Zanonella Malucco ha sviluppato l'iterativo di Gestione per la Qualità in conformità alla norma UNI EN ISO 9001:2008. E' stato verificato che il progetto è conforme alle norme di Studio Zanonella Malucco certificate con n. 52400947.
 Il presente Progetto di concessione di documenti preventivi gratuiti e documenti standard e cartacei con come da "elenco dei documenti di progetto". Le aree di progetto indicate in questo Piano sono sottoposte a interventi di manutenzione ordinaria e straordinaria a carico del proprietario che effettua la manutenzione degli interventi di adeguamento all'attuale stato del presente Piano e a carico del proprietario per la manutenzione ordinaria e straordinaria del presente Piano.
 Per il presente progetto del Piano di gestione del cimitero di Moglia (Legge 633/1961 e C.C. 462/5/1962).
 Numero di foglio: 09/2013

PIANO CIMITERIALE
 comune di Moglia provincia di Mantova

comune di Moglia Via IV Novembre 2/10 - 46024 Moglia (MN) Centralino: 0376/514411 - Fax: 0376/557230

COMUNE DI MOGLIA

Descrizione del progetto: **Redazione del Piano Cimiteriale** (art. 6 del Reg. Regionale n°6 del 9-11-04)

09-2013
 G. Z. M.
 22 luglio 2013

Scale e misure tecniche: **B2** 0 1
 1:200

Descrizione del contenuto del documento: **PIANIFICAZIONE**

Descrizione del contenuto del foglio: **PIANIFICAZIONE**

Approvazione del Consiglio Comunale di Moglia: **PIANIFICAZIONE**

Parte A.S.L.: **PIANIFICAZIONE**

Parte A.M.P.A.: **PIANIFICAZIONE**

Altri enti interessati alla procedura: **PIANIFICAZIONE**