

Art. 12 N.T.A. - Tipologia: LOCULI in GALLERIA CHIUSA

Retino e icona identificativi:

- galleria di loculi disposti di punta per un massimo di sei file sovrapposte;
- possibile presenza in sommità di una fila di cellette ossario private
- possibilità di aggregazione (sia in senso orizzontale, sia in verticale) di più loculi a formare tombe di famiglia; (quelle "verticali" in concessione per 99 anni)
- per ulteriori indicazioni e prescrizioni si rimanda ai documenti del presente Piano (N.T.A.), al Regolamento di Polizia Mortuaria e alla Normativa Nazionale e Regionale in materia.

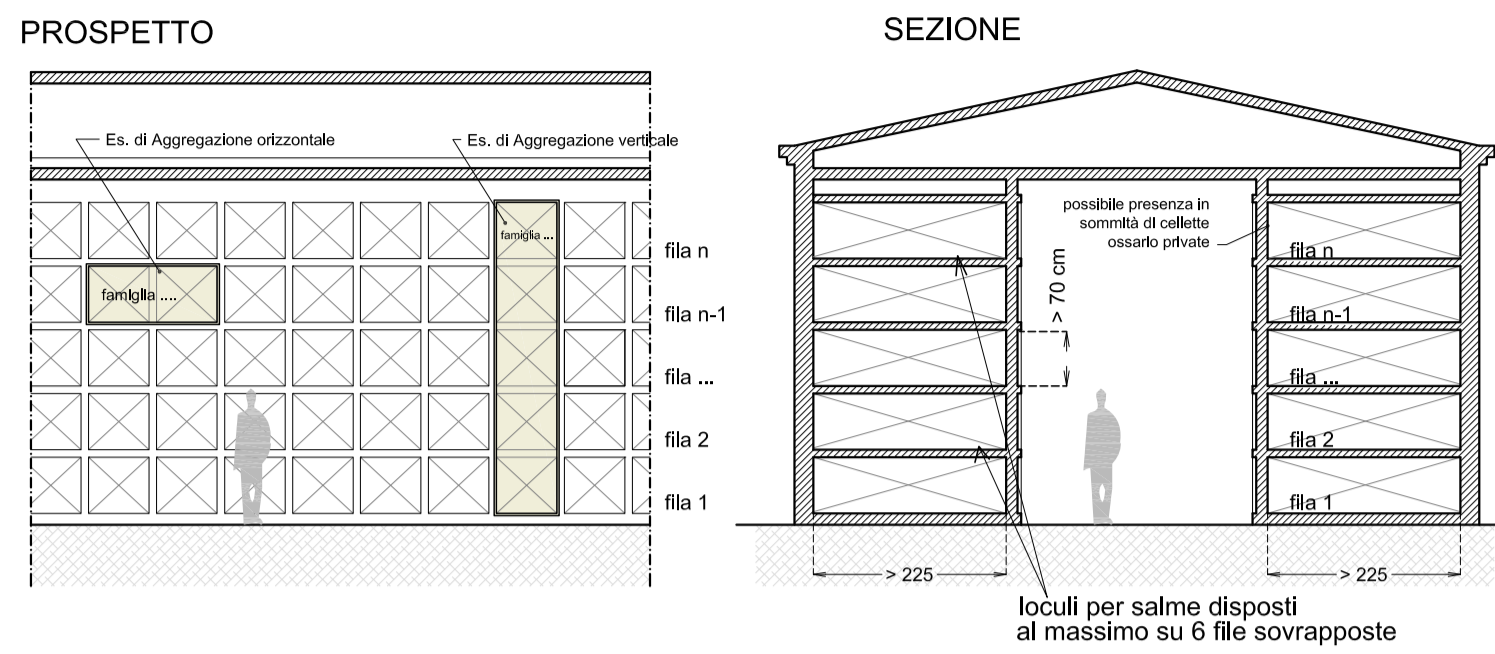

Art. 13 N.T.A. - Tipologia: TOMBA DI FAMIGLIA SU PORTICATO CHIUSO

Retino e icona identificativi:

- una o due file di loculi disposti al massimo su 6 livelli sovrapposti;
- ingombri in pianta come da indicazioni di piano
- collocazione del feretro nel loculo attraverso il vano libero centrale (vestibolo) accessibile ai visitatori
- per ulteriori indicazioni e prescrizioni si rimanda ai documenti del presente Piano (N.T.A.), al Regolamento di Polizia Mortuaria e alla Normativa Nazionale e Regionale in materia.
- possibilità di realizzare/collocare nicchie per ossari e/o cinerari privati

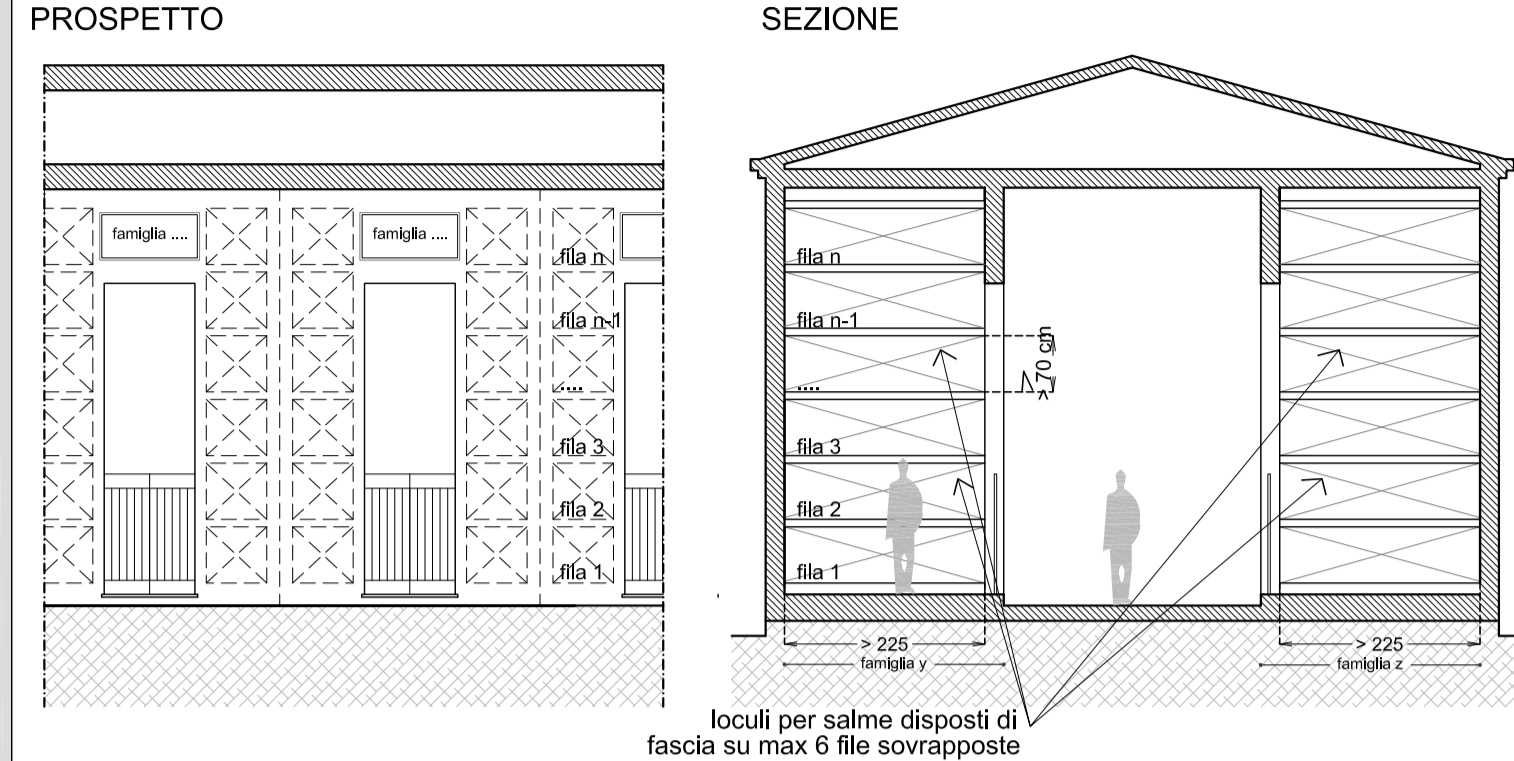

Art. 11 N.T.A. - Tipologia: TOMBE DI FAMIGLIA IN CAPPELLA PRIVATA (dette: "A chiesetta" o "Edicola funeraria")

Retino e icona identificativi:

- organizzazione dei loculi e delle sepolture libera
- possibilità di realizzare/collocare nicchie per ossari e/o cinerari privati
- ingombri in pianta come da indicazioni di piano e RPM
- per ulteriori indicazioni e prescrizioni si rimanda ai documenti del presente Piano (N.T.A.), al Regolamento di Polizia Mortuaria e alla Normativa Nazionale e Regionale in materia.

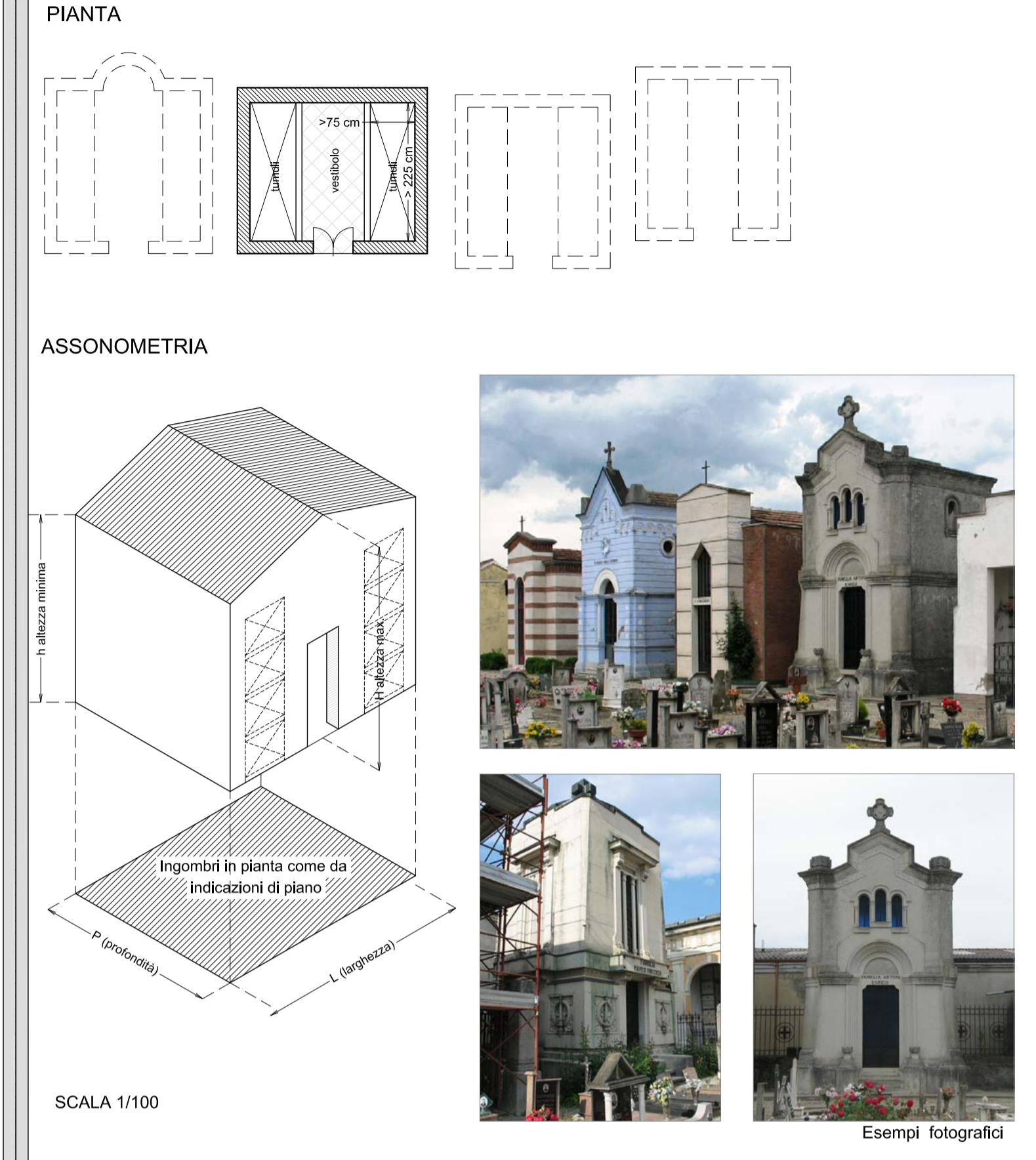

Art. 12 N.T.A. - Tipologia: LOCULI in GALLERIA PORTICATA

Retino e icona identificativi:

- per ulteriori indicazioni e prescrizioni si rimanda ai documenti del presente Piano (N.T.A.), al Regolamento di Polizia Mortuaria e alla Normativa Nazionale e Regionale in materia.

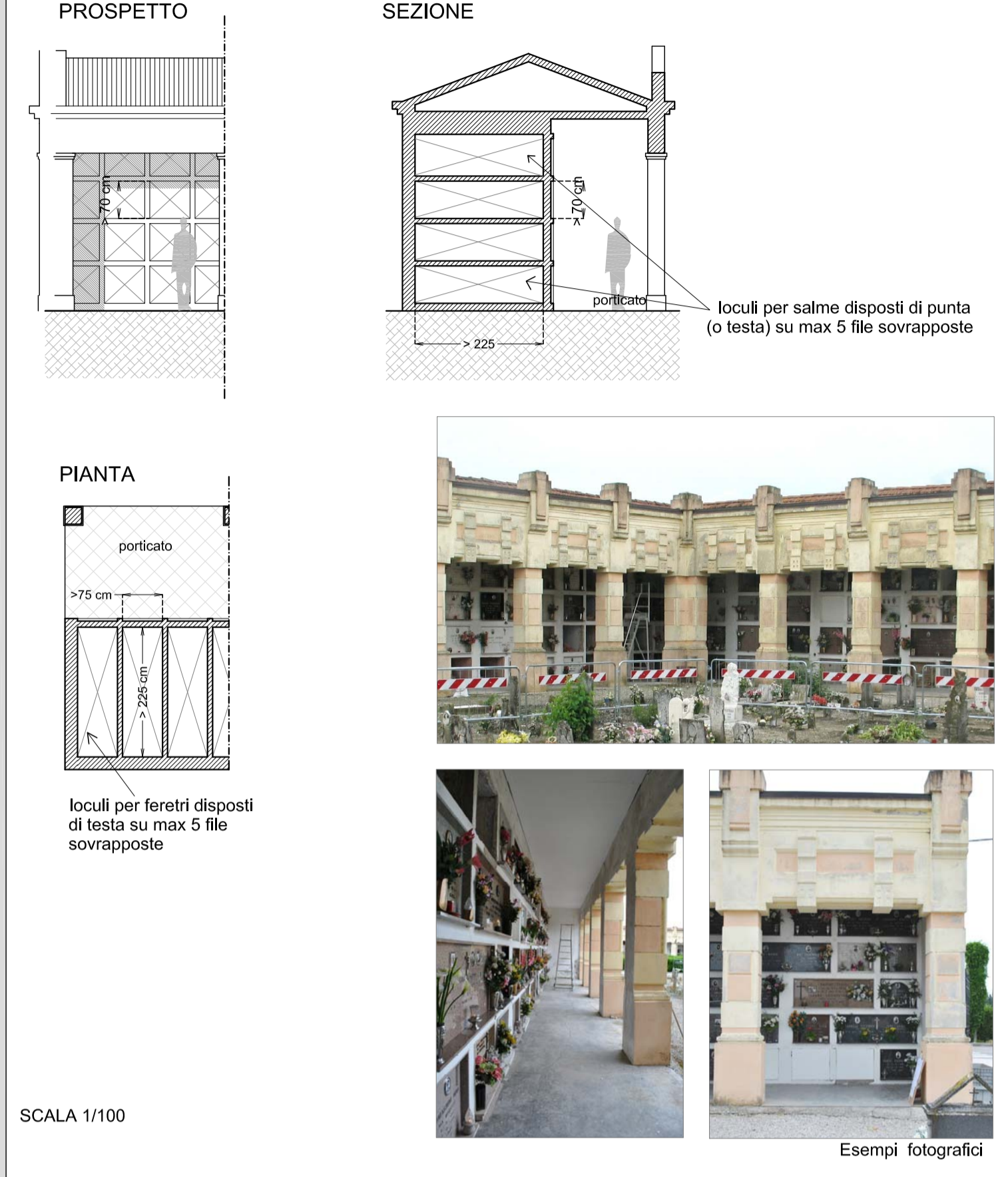

Art. 13 N.T.A. - Tipologia: TOMBA DI FAMIGLIA FUORI TERRA (con porticato)

Retino e icona identificativi:

- una o due file di loculi disposti al massimo su 4 livelli sovrapposti;
- collocazione del feretro nel loculo attraverso il vano libero centrale (vestibolo) accessibile ai visitatori
- possibilità di realizzare/collocare nicchie per ossari e/o cinerari privati
- ingombri in pianta come da indicazioni di piano
- per ulteriori indicazioni e prescrizioni si rimanda ai documenti del presente Piano (N.T.A.), al Regolamento di Polizia Mortuaria e alla Normativa Nazionale e Regionale in materia.

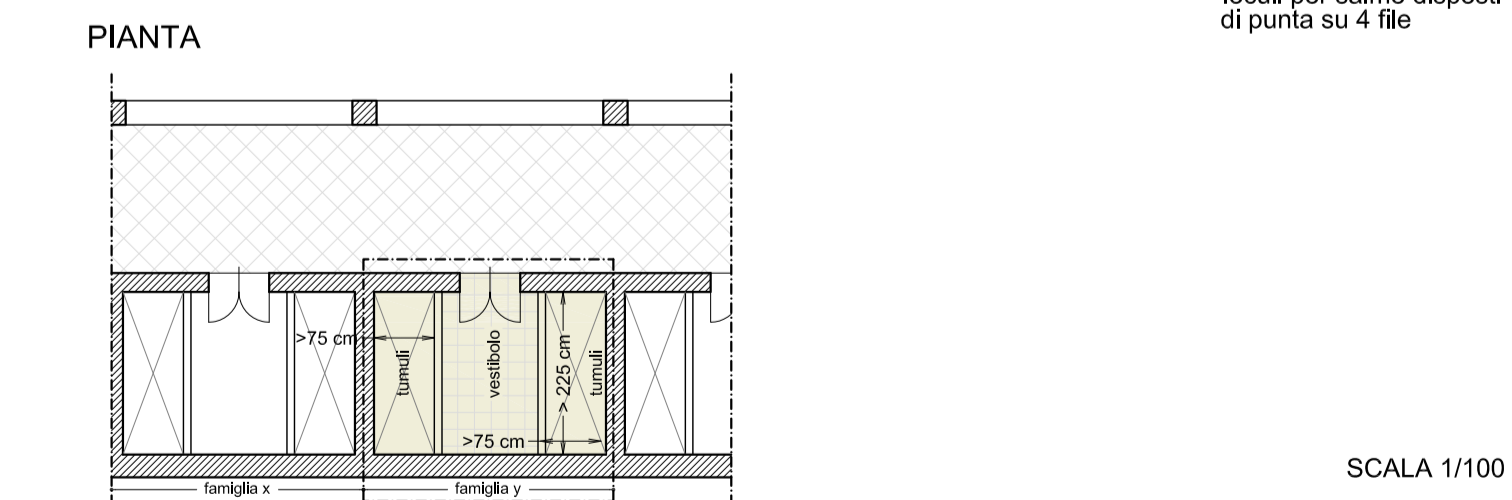
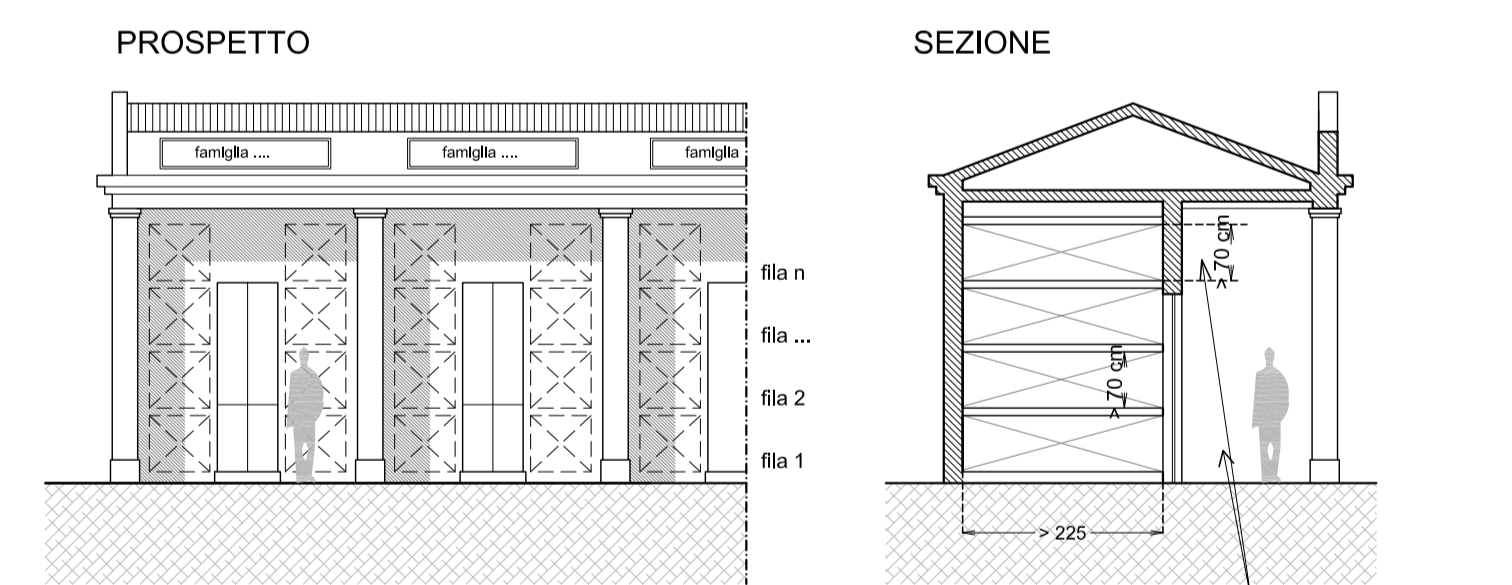

Art. 14 N.T.A. - Tipologia: OSSARI / CINERARI in GALLERIA (con porticato)

Retino e icona identificativi:

- ossari
- cinerari
- per ulteriori indicazioni e prescrizioni si rimanda ai documenti del presente Piano (N.T.A.), al Regolamento di Polizia Mortuaria e alla Normativa Nazionale e Regionale in materia.

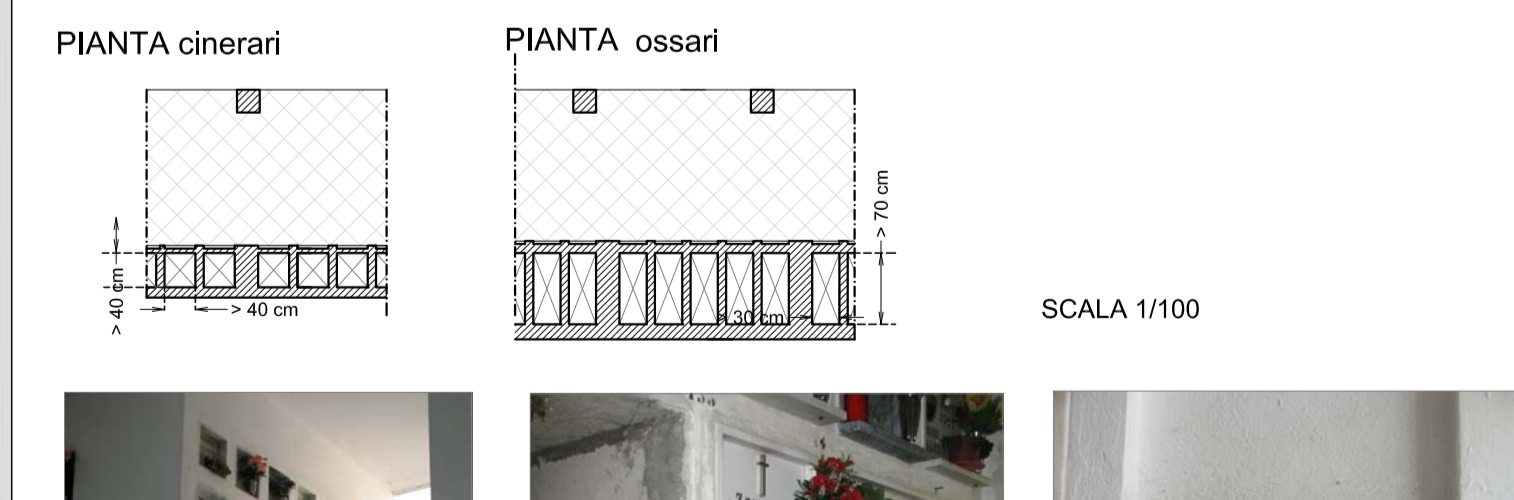
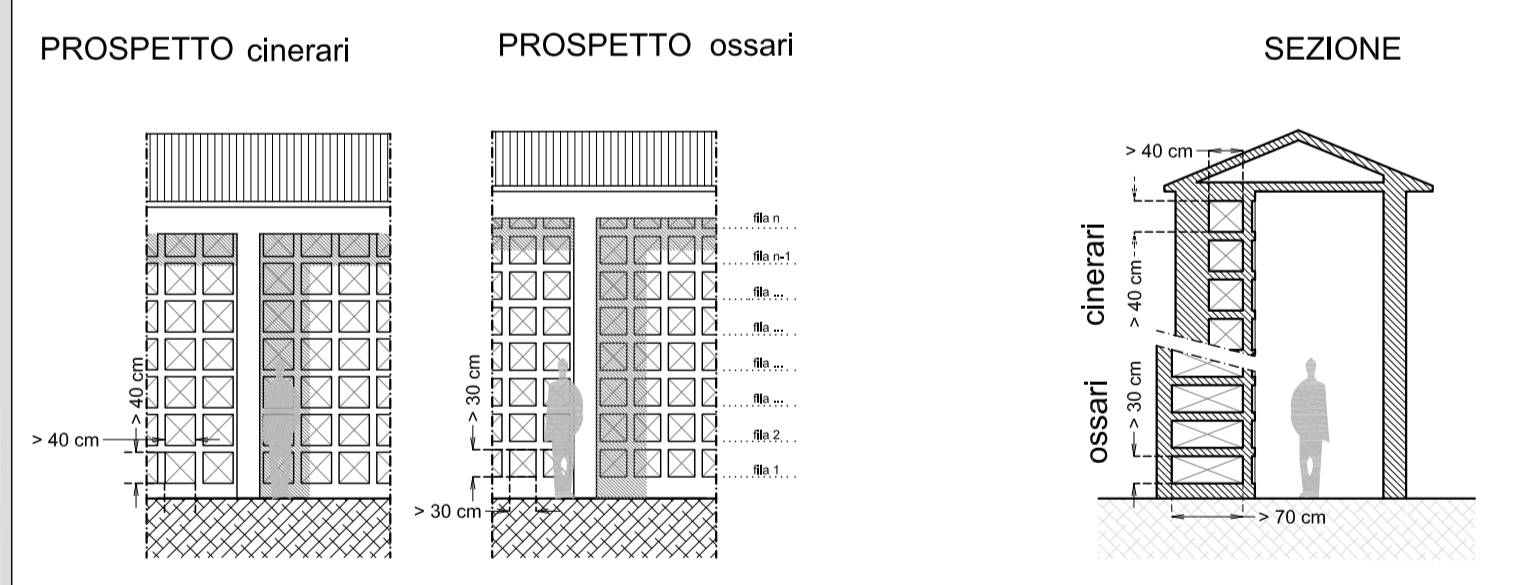

Art. 10 N.T.A. - Tipologia: CAMPI DI INUMAZIONE

Retino e icona identificativi:

- per ulteriori indicazioni e prescrizioni si rimanda ai documenti del presente Piano (N.T.A.), al Regolamento di Polizia Mortuaria e alla Normativa Nazionale e Regionale in materia.

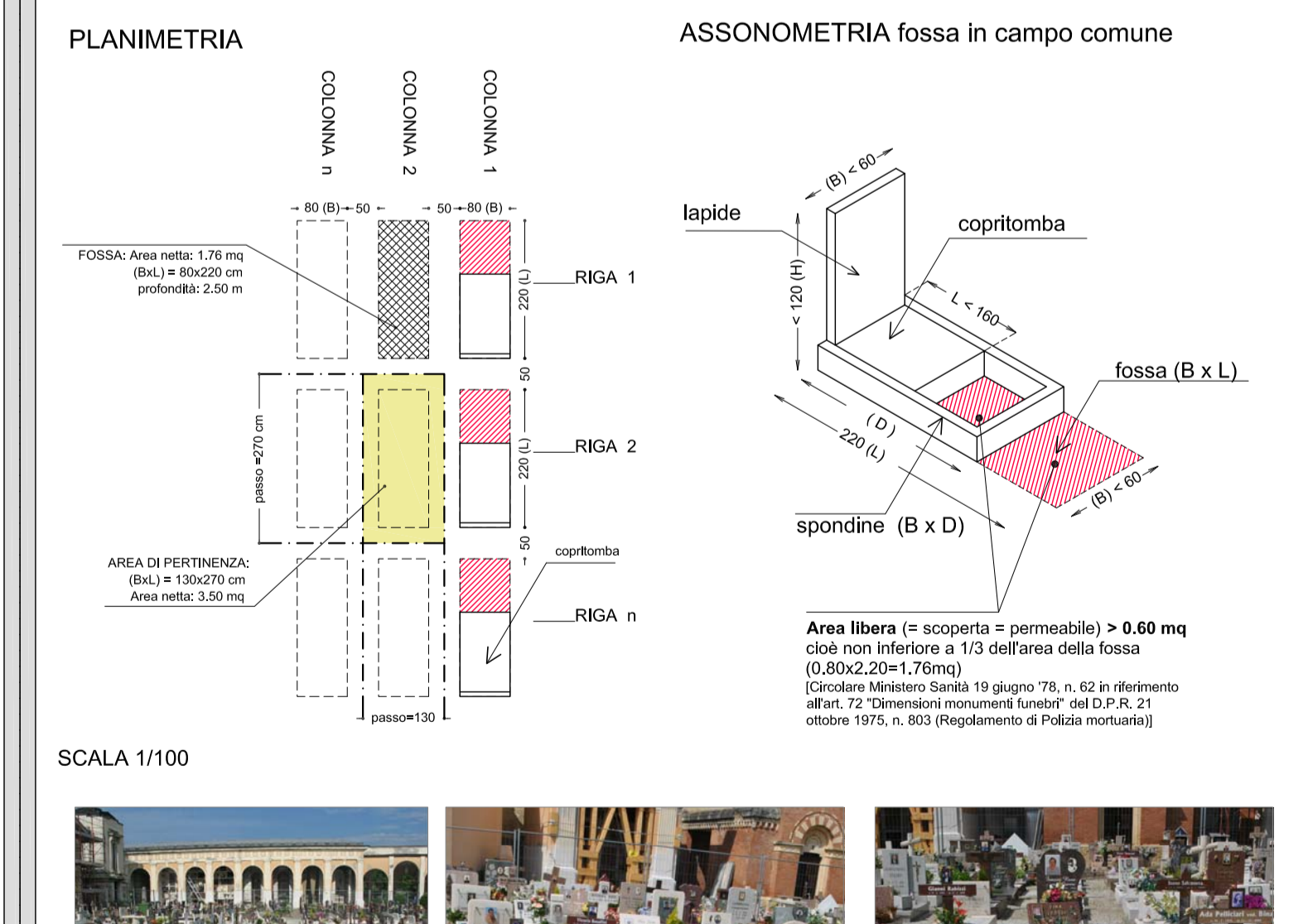

NOTA ESSENZIALE: la presente tavola definisce le tipologie presenti alla data di redazione del presente piano al fine di indicarne le peculiarità di ognuna. Queste indicazioni hanno l'obiettivo di fissare e definire le caratteristiche tecniche dei manufatti.

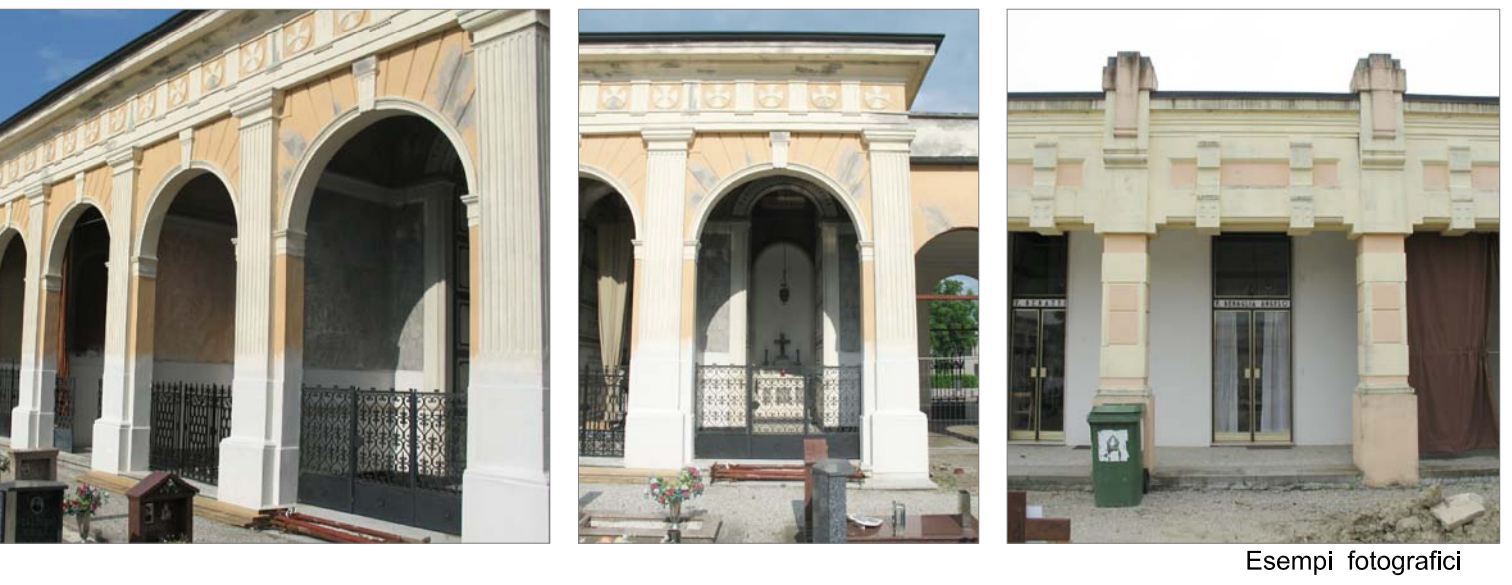

PROGETTISTI DEL PIANO:
 - ARCH. URB. GIOVANNI ZANDONELLA MAUCCO - O.A. Mn N° 226 - (capogruppo) studio di architettura & urbanistica piazza Vittorio Emanuele III Monzambano (Mn) - tel / fax 0376/809455
 PARTECIPAZIONE PROGETTUALE E RESPONSABILE INTERNO DELLA COMMEDIA: arch. FRANCO ZAPPATERA - O.A. Mn n° 384
 - ARCH. VITTORIO VALPONDI - O.A. Mn N° 89
 Via 4 Novembre 2, Suzzara (Mo) tel. 0376/535673, fax 0376/522430;
 Lo Studio Zandonella Maucco ha sviluppato il sistema di Gestione per la Qualità in conformità alla norma UNI EN ISO 9001:2008. E' stato verificato da Dasa-Register e trovato conforme allo standard: lo Studio Zandonella Maucco è certificato con num. IQ2-0509-01.
 Il presente Progetto si compone di documenti prevalentemente grafici e documenti tabulari e dattiloscritti, così come da "elenco dei documenti di progetto". La serie di progetto sono indicate con lettera maiuscola. Ogni duplicazione o utilizzo diverso da quello previsto deve essere preventivamente autorizzato dal progettista che verificherà la rispondenza degli elaborati alle esigenze del fruitore. Il titolare del presente elaborato si estranea pertanto da ogni responsabilità per l'uso improprio dei presenti disegni riservandosi di agire a vie legali nel caso di violazione dei diritti d'autore (Legge 633/1941 e C.C. Art.2275-2583).
 Revisione: Cagliari, Gennaio 2010

PIANO CIMITERIALE
 comune di Moglia provincia di Mantova
 commissione e generalità
COMUNE DI MOGLIA
 Via IV Novembre 21/d - 46024 Moglia (MN)
 Centralino: 0376/511411 - Fax: 0376/557230
 n° della commessa: 09-2013
 progettato da: FZ
 controllato da: G.Z.M.
 validazione del commissario emissione presente elaborato
 data emissione del documento: 22 luglio 2013
 serie e numero tavola: modifica revisione
A5 0 1
 elenco delle serie di cui si compone il progetto: nome della serie di appartenenza della presente tavola
 RILEVAZIONI E ANALISI B. PIANIFICAZIONE **RILEVAZIONI E ANALISI**
 descrizione dei contenuti della tavola
SISTEMI DI SEPOLTURA E TIPOLOGIE ESISTENTI
 scala di rappresentazione: 1:100 e 1:50
 Approvazione del Consiglio Comunale di Moglia: estremi
 Parere A.S.L.: estremi
 Parere ARPA: estremi
 Altri enti interessati alla procedura: estremi