

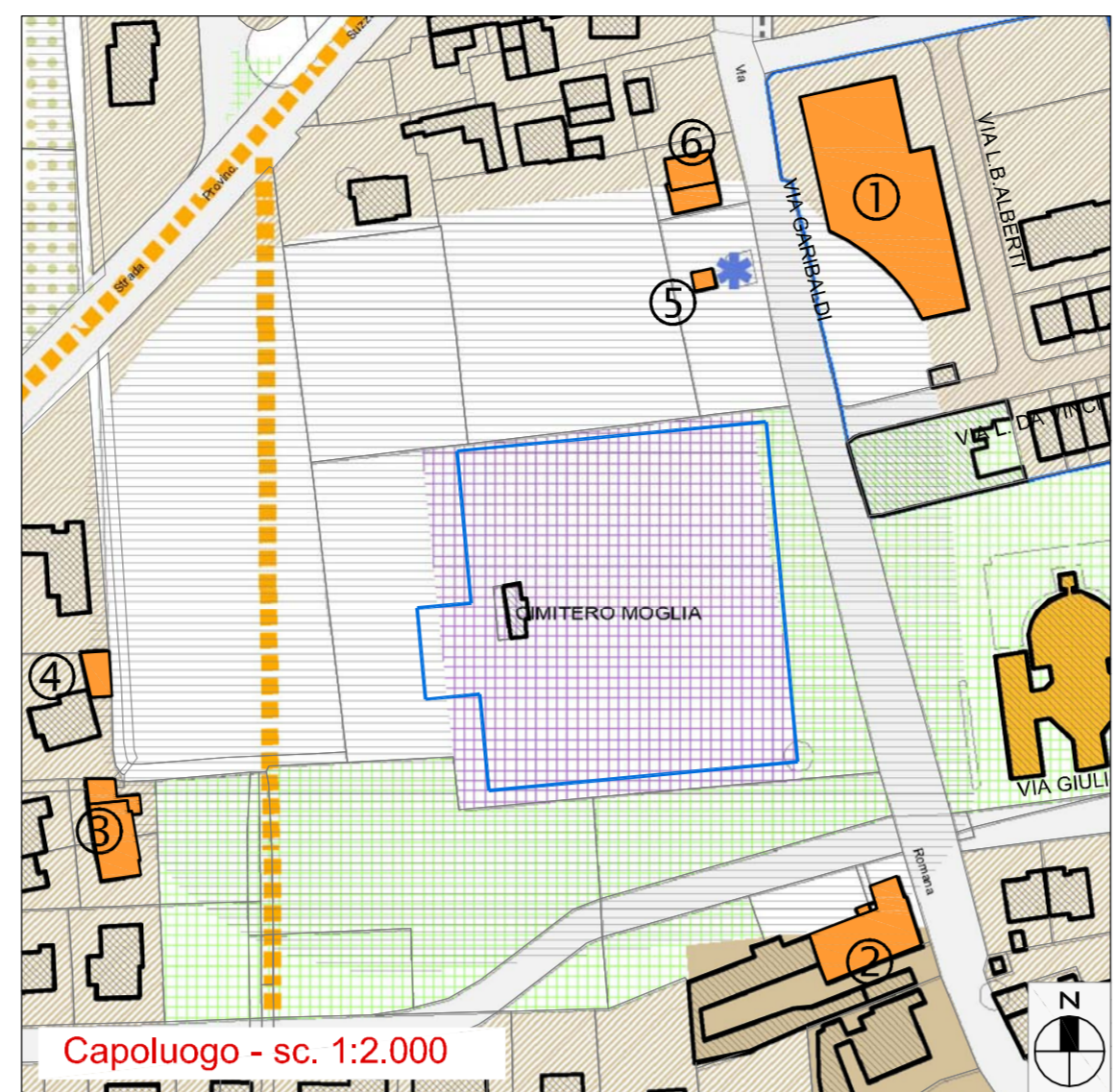

Capoluogo - sc. 1:2.000



Bondanello - sc. 1:2.000



Capoluogo - sc. 1:2.000

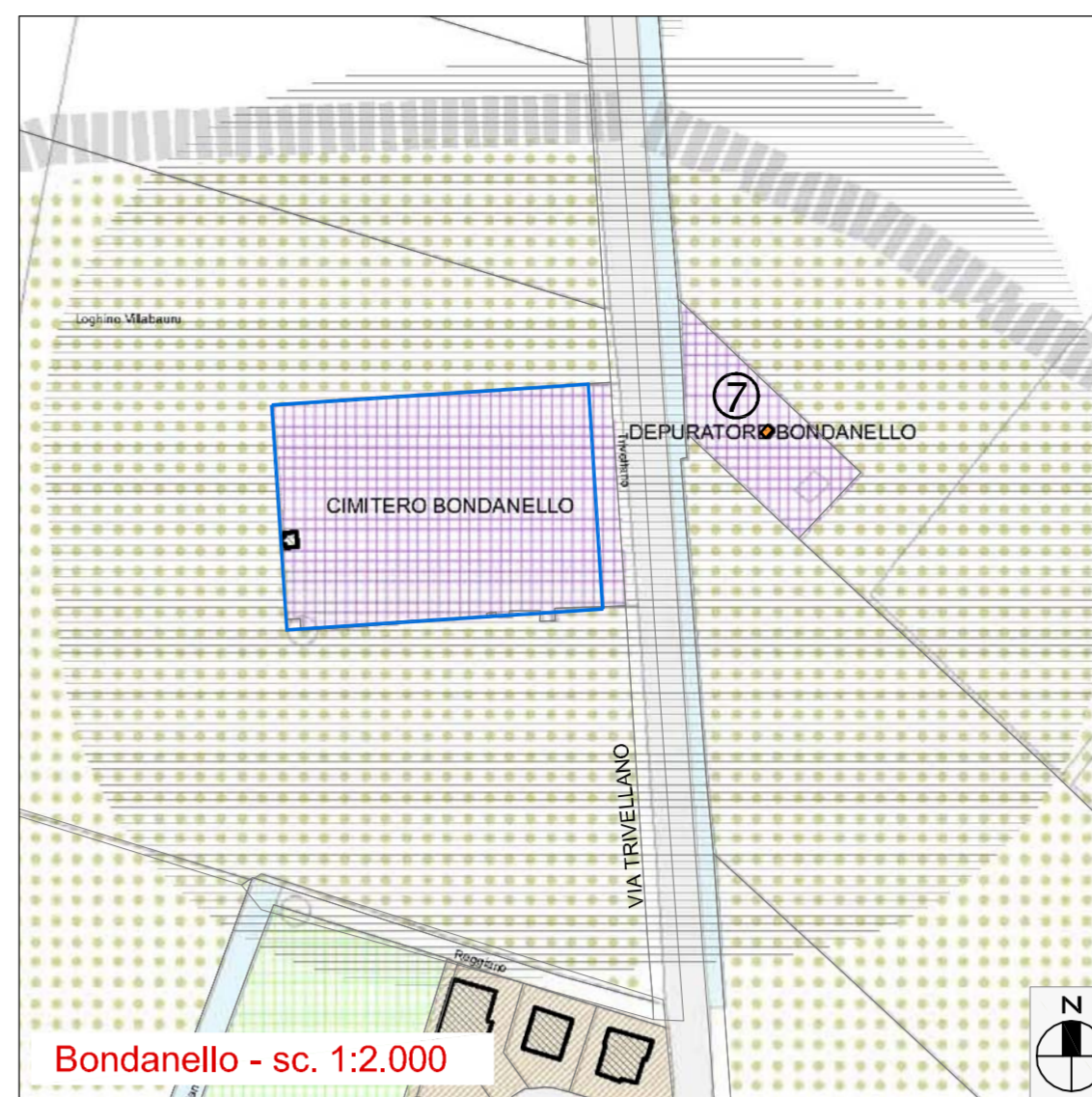

Bondanello - sc. 1:2.000

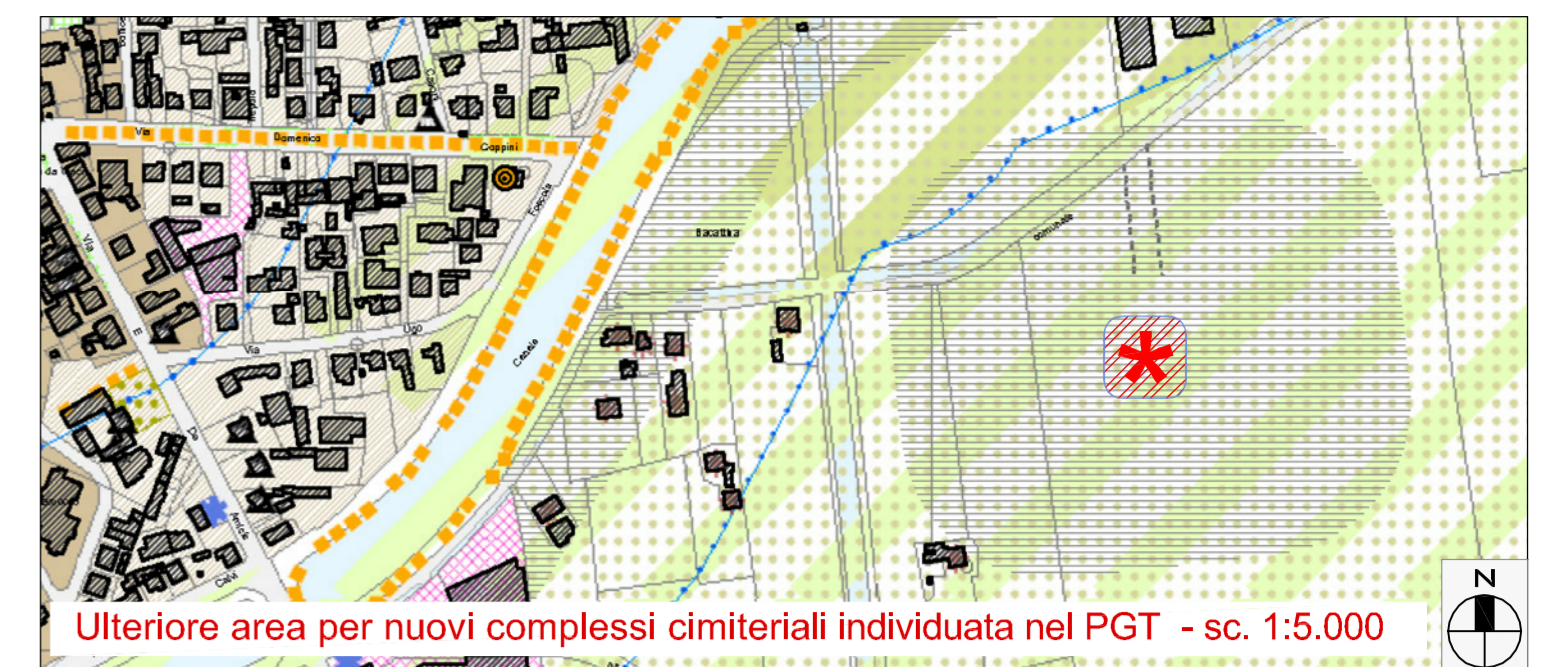

Ulteriore area per nuovi complessi cimiteriali individuata nel PGT - sc. 1:5.000

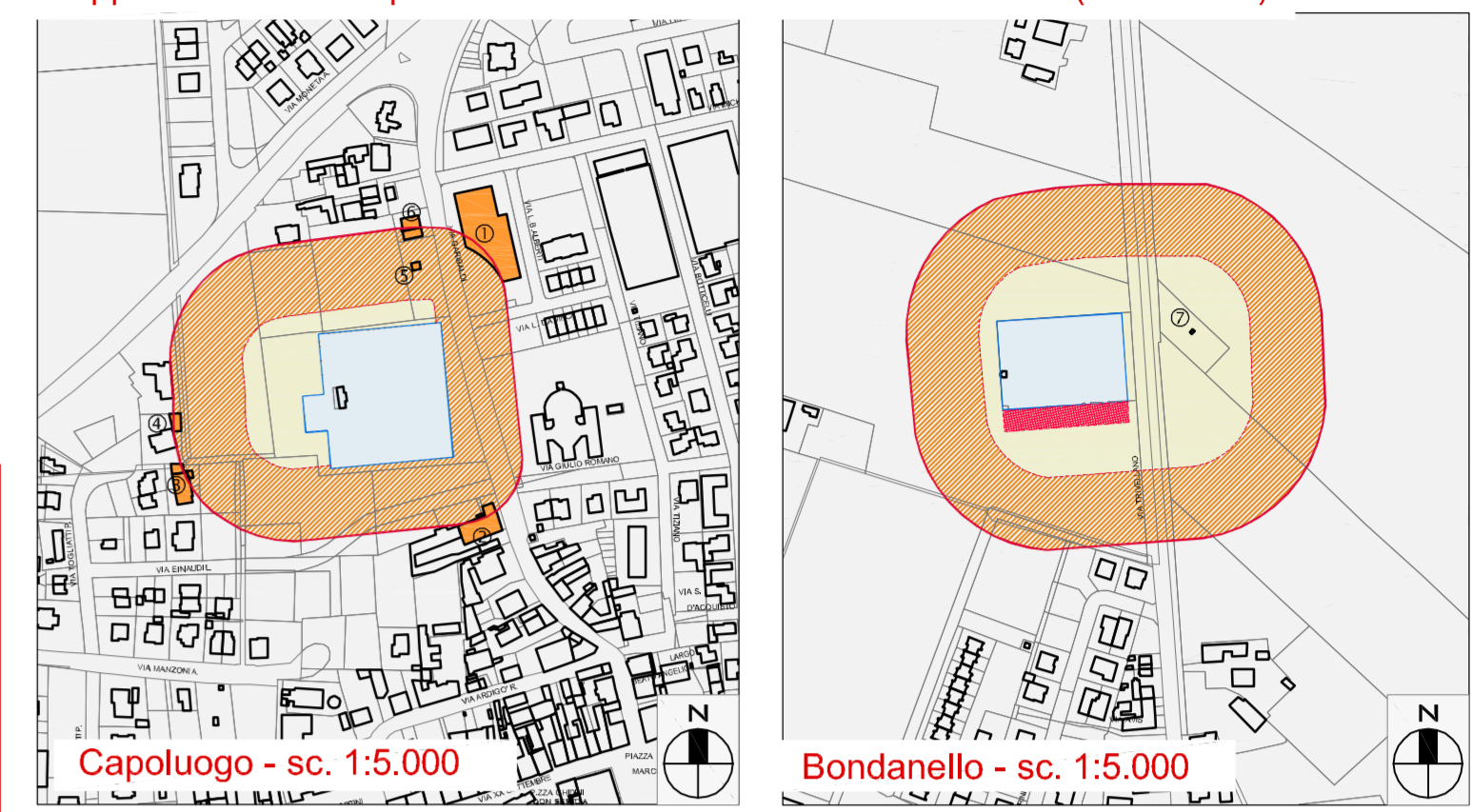

Capoluogo - sc. 1:5.000

Bondanello - sc. 1:5.000

**PLANIMETRIA - SC. 1:15.000**

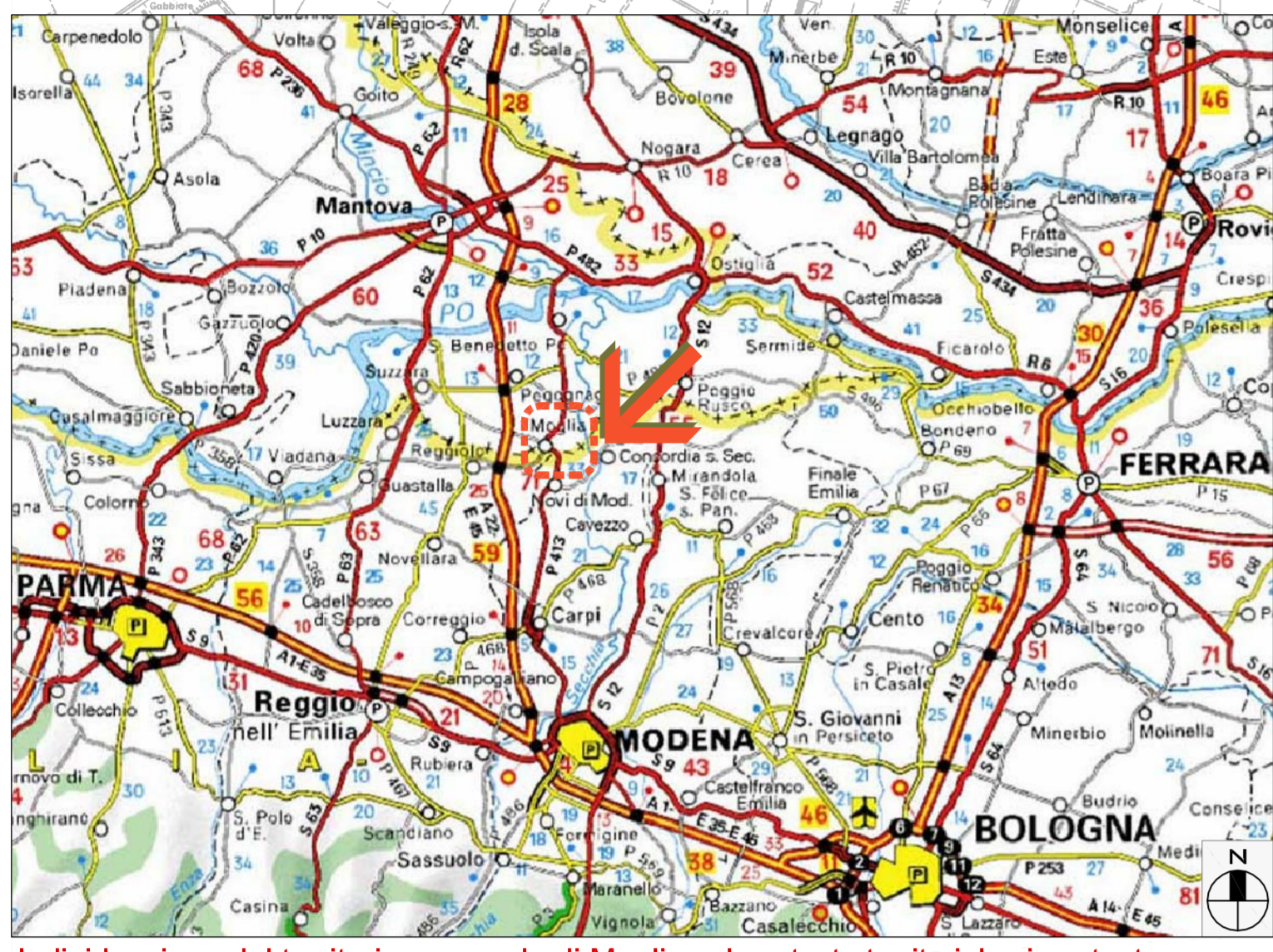

Individuazione del territorio comunale di Moglia nel contesto territoriale circostante

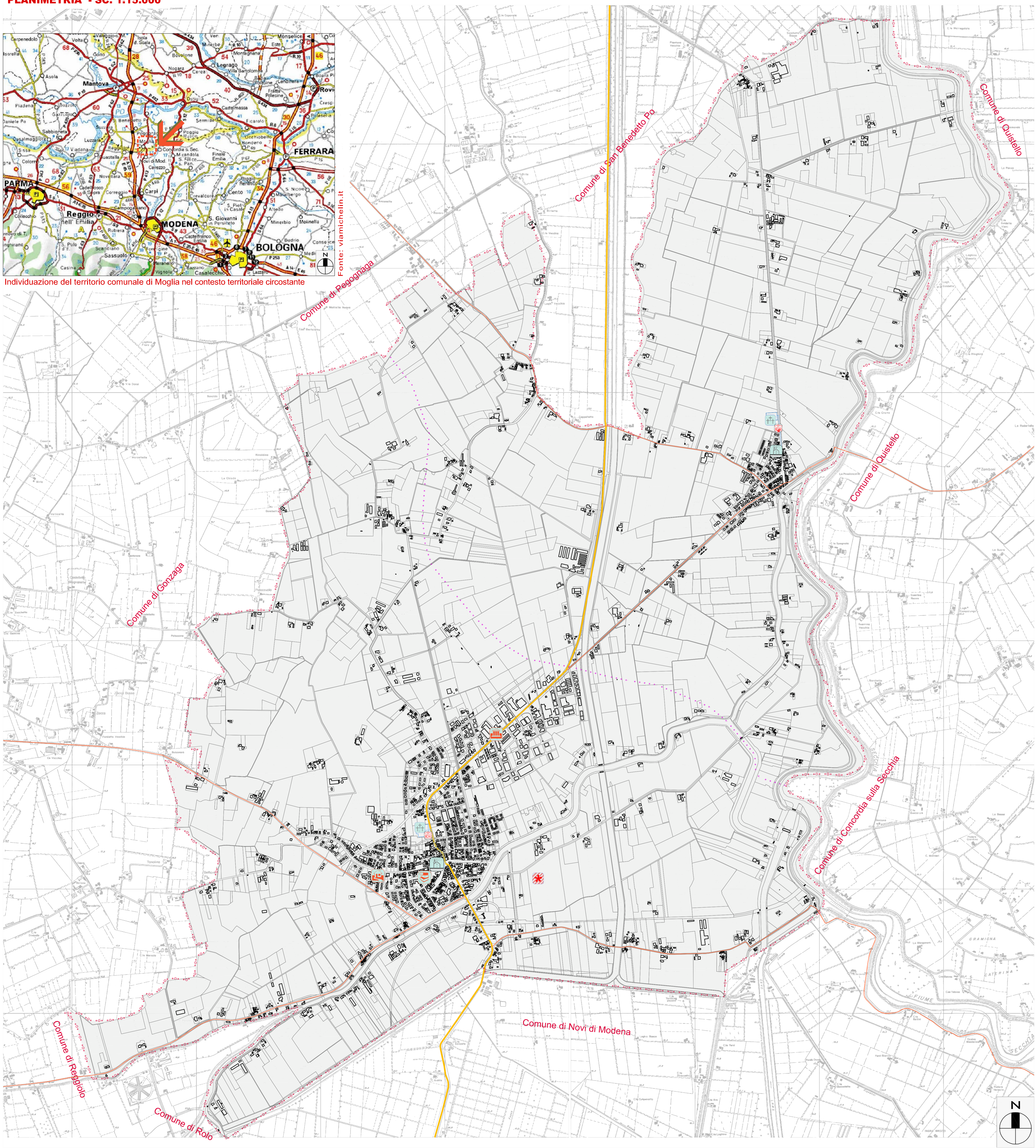

**Legenda:**

- Confine territoriale del comune di Moglia
- Strade statali
- Strade provinciali
- Cimiteri: strutture cimiteriali che compongono il sistema cimiteriale comunale
- Area deputata a nuovi insediamenti cimiteriali per sepolture di esseri umani oppure, in alternativa, di animali di affezione - già individuata nel PGT vigente
- Conferimento delle salme tra i singoli plessi: suddivisione del territorio comunale per bacini di riferimento preferenziali
- Depositi mortuari presenti sul territorio comunale
  - ★ da ristrutturare
- Chiese parrocchiali: 1. Moglia: Parrocchia San Giovanni Battista; 2. Bondanello: Parrocchia S. Croce
- Percorso chiesa-cimitero
- Sede comunale (post sisma)
- Residenza sanitaria assistenziale (R.S.A)
- Ubicazione dei registri cimiteriali

**Dati comunali:**

**Frazioni e località:** Bondanello

**Borgate:** Coazze, Gerra Ghetto, Ghisione, Trivellano, Valle San Martino

**Comuni confinanti:** Concordia sulla Secchia (MO), Gonzaga (MN), Novi di Modena (MO), Pegognaga (MN), Quiselio (MN), Rolo (RE), San Benedetto Po (MN)

**Superficie:** 31,55 km<sup>2</sup>

**Densità per km<sup>2</sup>:** 192,2 ab.

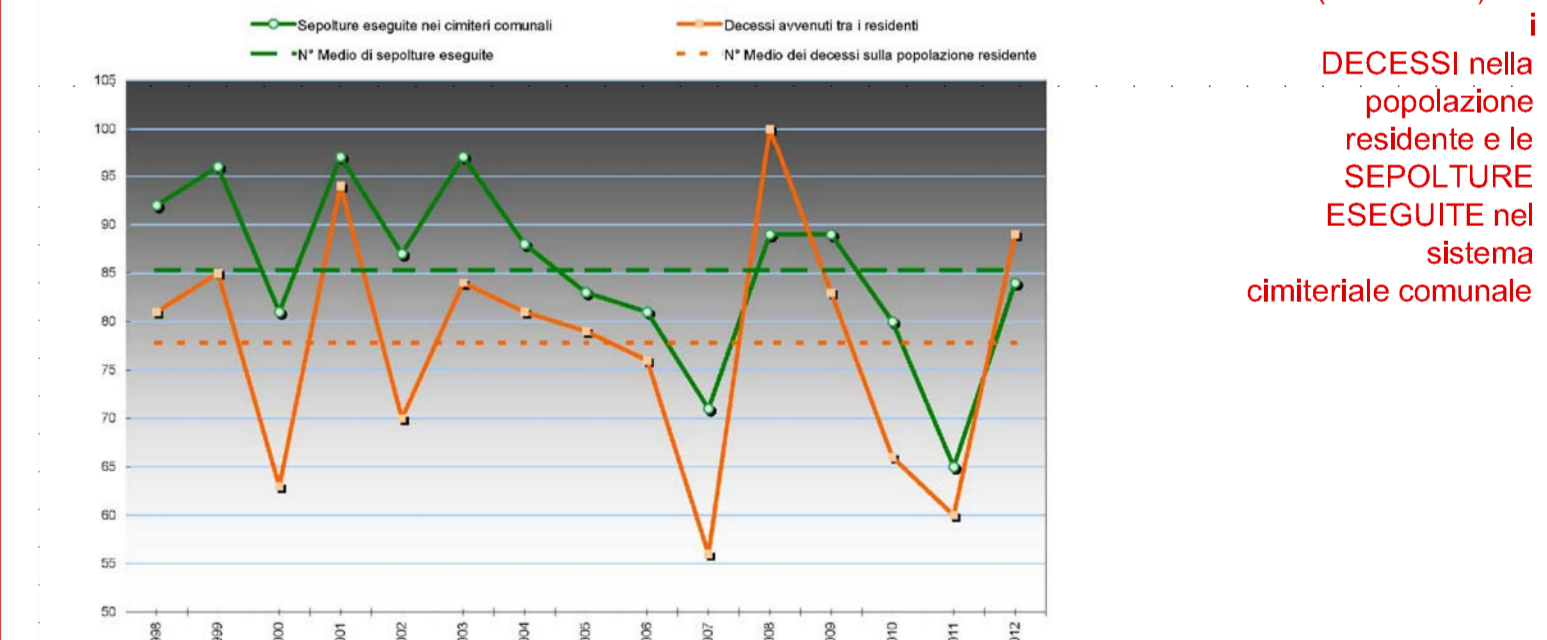
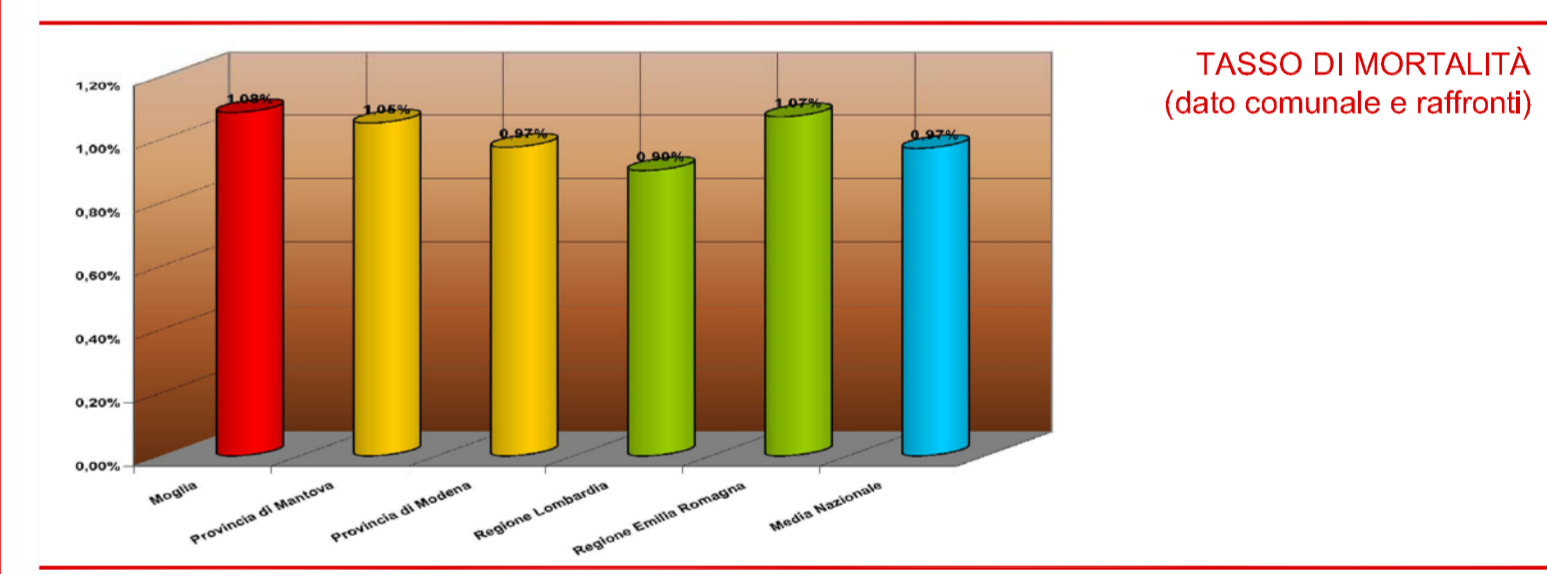
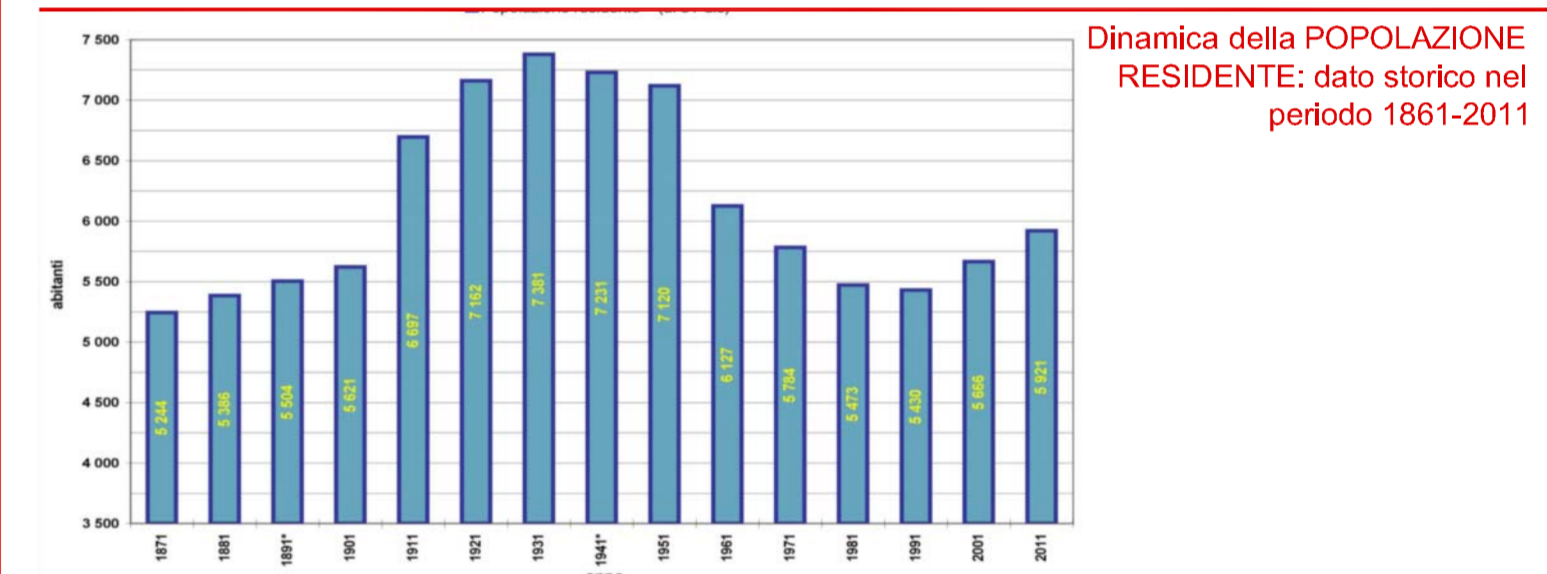

**PROGETTISTI DEL PIANO:**  
 - ARCH. ULRICO GIOVANNI ZANDONELLA MAUCCO - C.A. Mn N° 226 - (cageggiato) studio di architettura & urbanistica piazza Vittorio Emanuele III Morzambiano (MN) - tel / fax 0376/809456  
 - ARCH. VITTORIO VALPONI - C.A. Mn N° 89 - (cageggiato) studio di architettura & urbanistica viale dell'Industria 10 - Mantova (MN) - tel / fax 0376/522430

**PIANO CIMITERIALE**  
 comune di Moglia provincia di Mantova

**COMUNE DI MOGLIA**  
 Via IV Novembre 21/a - 46024 Moglia (MN) Centralino: 0376/511411 - Fax: 0376/557280

**Redazione del Piano Cimiteriale**  
 (art. 6 del Reg. Regionale n°6 del 9-11-04)

09-2013  
 G.Z.M.  
 22 luglio 2013

**A2 0 1**

Planimetria del territorio e di inquadramento con individuato il sistema cimiteriale, i confini comunali, il bacino di riferimento e la viabilità principale

1:15.000